



Strategie Tematico-Territoriali Metropolitane

Adozione delle prime tre Strategie Tematico-Territoriali Metropolitane,
predisposte ai sensi dell'art. 7bis, comma 7 delle Norme di Attuazione del Piano Territoriale Metropolitano,
con Decreto del Sindaco metropolitano n. del

**STTM 3 - Strategia Tematico-Territoriale Metropolitana per
l'innovazione degli spazi della produzione, dei servizi e della distribuzione
Album cartografico**

Novembre 2023

Sindaco della Città metropolitana di Milano
Giuseppe Sala

Vicesindaco e Consigliere delegato al Piano Strategico metropolitano, Pianificazione territoriale,
Personale, Campus Digitale, Comunicazione
Francesco Vassallo

Segretario generale e Direttore generale
Antonio Sebastiano Purcaro

Direttore Area Pianificazione e Sviluppo Economico
Dario Parravicini

Direttore Settore Pianificazione territoriale generale e Rigenerazione urbana
Isabella Susi Botto

Gruppo di lavoro sviluppo dei contenuti e redazione delle STTM - Settore Pianificazione territoriale
generale e rigenerazione urbana

Coordinamento: Cinzia Cesarini

Elaborazione dei contenuti e presidio del processo: Cinzia Cesarini, Emanuela Coppo

Gestione banche dati territoriali ed elaborazioni cartografiche: Franco Comelli

Supporto tecnico: Davide Brazzoli, Claudia Dimaggio, Marianna Laino, Giovanni Longoni, Nausicaa Pezzoni

Supporto amministrativo: Barbara Agratti, Caterina Aversa, Romina Sirna

Valutazione Ambientale Strategica (VAS) e Screening di Incidenza

Autorità procedente: Isabella Susi Botto

Autorità competente: Marco Felisa

Rapporto preliminare di assoggettabilità a VAS e Screening di incidenza: Centro Studi PIM

Redazione degli elaborati documentali e cartografici delle STTM

Centro Studi PIM - Franco Sacchi, Angelo Armentano, Francesca Boeri, Sanam Nasiri, Mario Paris, Claudia Sani, Evelina Saracchi, Marcello Uberti Foppa

Studio Gioia Gibelli - Maddalena Gioia Gibelli, Viola Dosi

Redazione delle norme di attuazione e supporto giuridico

Emanuele Boscolo

Contributo al quadro analitico-conoscitivo della STTM 1

Politecnico di Milano, Dipartimento di Architettura e Studi Urbani (DAStU) - Agenda metropolitana urbana
per lo sviluppo sostenibile (2022) - Coordinamento Andrea Arcidiacono, Laura Pogliani

Contributo al coordinamento tra la STTM 3 e il PULS (Piano Urbano della Logistica Sostenibile)

Corrado Basilico, Giovanni Pedata

INDICE DELLE TAVOLE

QUADRO ANALITICO-CONOSCITIVO

- Uso del suolo per insediamenti industriali, artigianali e commerciali
- Ambiti del tessuto urbano consolidato ad uso produttivo
- Manufatti edilizi ad uso industriale e commerciale
- Addetti nelle categorie ATECO di interesse per il settore della produzione e della distribuzione delle merci
- Unità locali nelle categorie ATECO di interesse per il settore della produzione e della distribuzione delle merci
- Ambiti di trasformazione ad uso produttivo
- Addetti nei settori economici ATECO produttivi
- Unità locali nei settori economici ATECO produttivi
- Localizzazione dei magazzini dei principali distributori logistici nel territorio metropolitano milanese
- Addetti nei settori economici ATECO trasporti e logistica
- Distribuzione delle unità locali nei settori economici ATECO trasporti e logistica
- Aree della rigenerazione, dismesse e di trasformazione produttiva

QUADRO PROPOSITIVO-PROGRAMMATICO

- Inversione pianificatoria (grado di esclusione e attenzione localizzativa)
- Elementi utili per l'individuazione delle aree esistenti con caratteristiche di polo produttivo sovracomunale

Quadro analitico-conoscitivo

USO DEL SUOLO PER INSEDIAMENTI INDUSTRIALI, ARTIGIANALI E COMMERCIALI

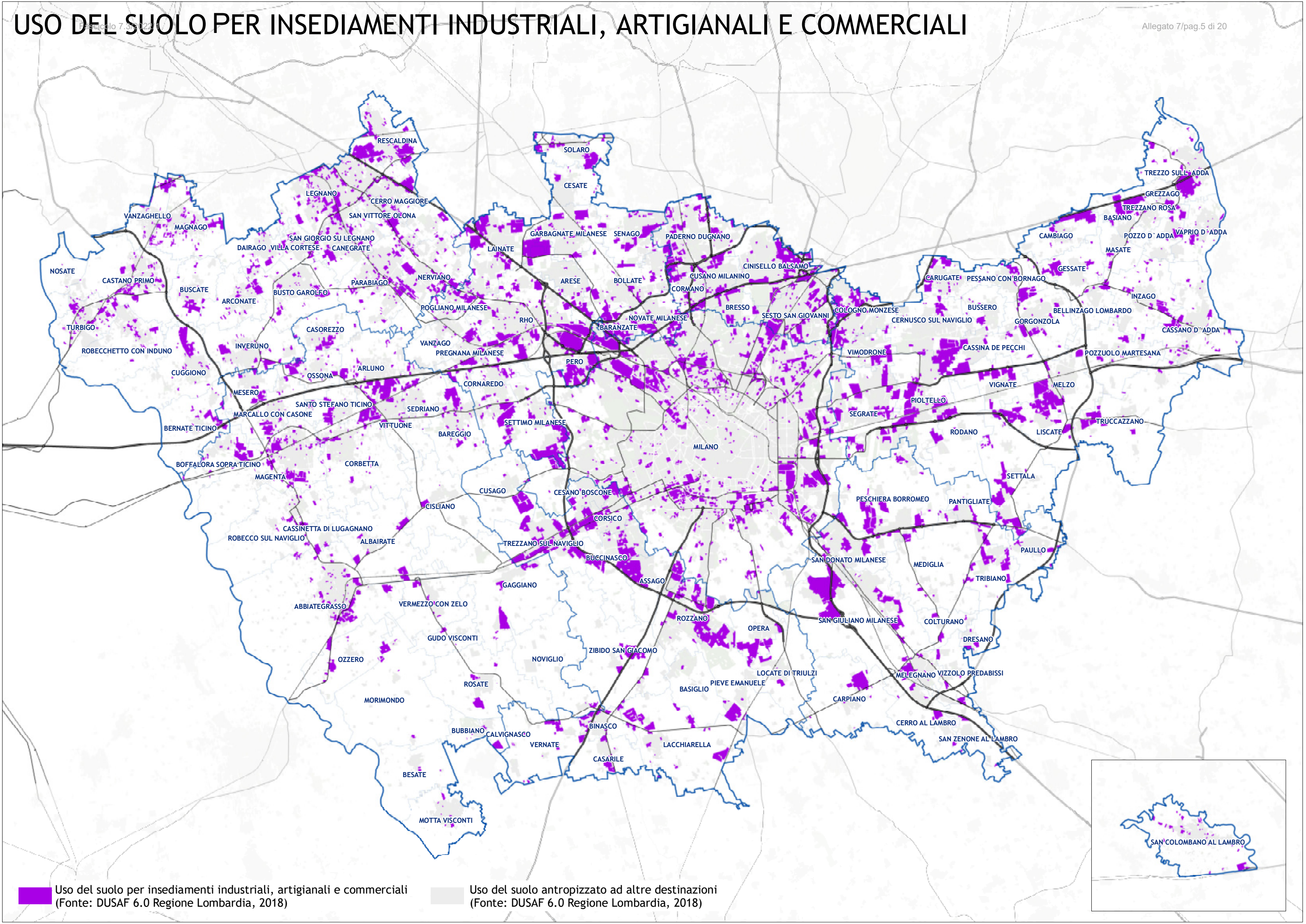

 Uso del suolo per insediamenti industriali, artigianali e commerciali
(Fonte: DUSAF 6.0 Regione Lombardia, 2018)

 Uso del suolo antropizzato ad altre destinazioni
(Fonte: DUSAF 6.0 Regione Lombardia, 2018)

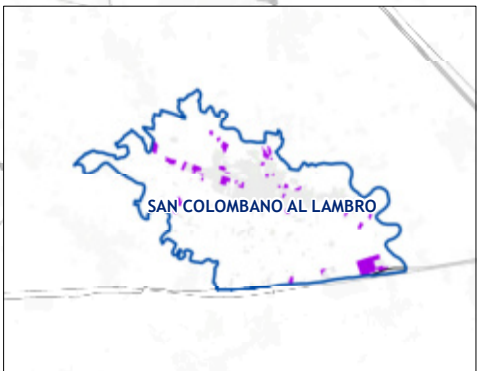

AMBITI DEL TESSUTO URBANO CONSOLIDATO AD USO PRODUTTIVO

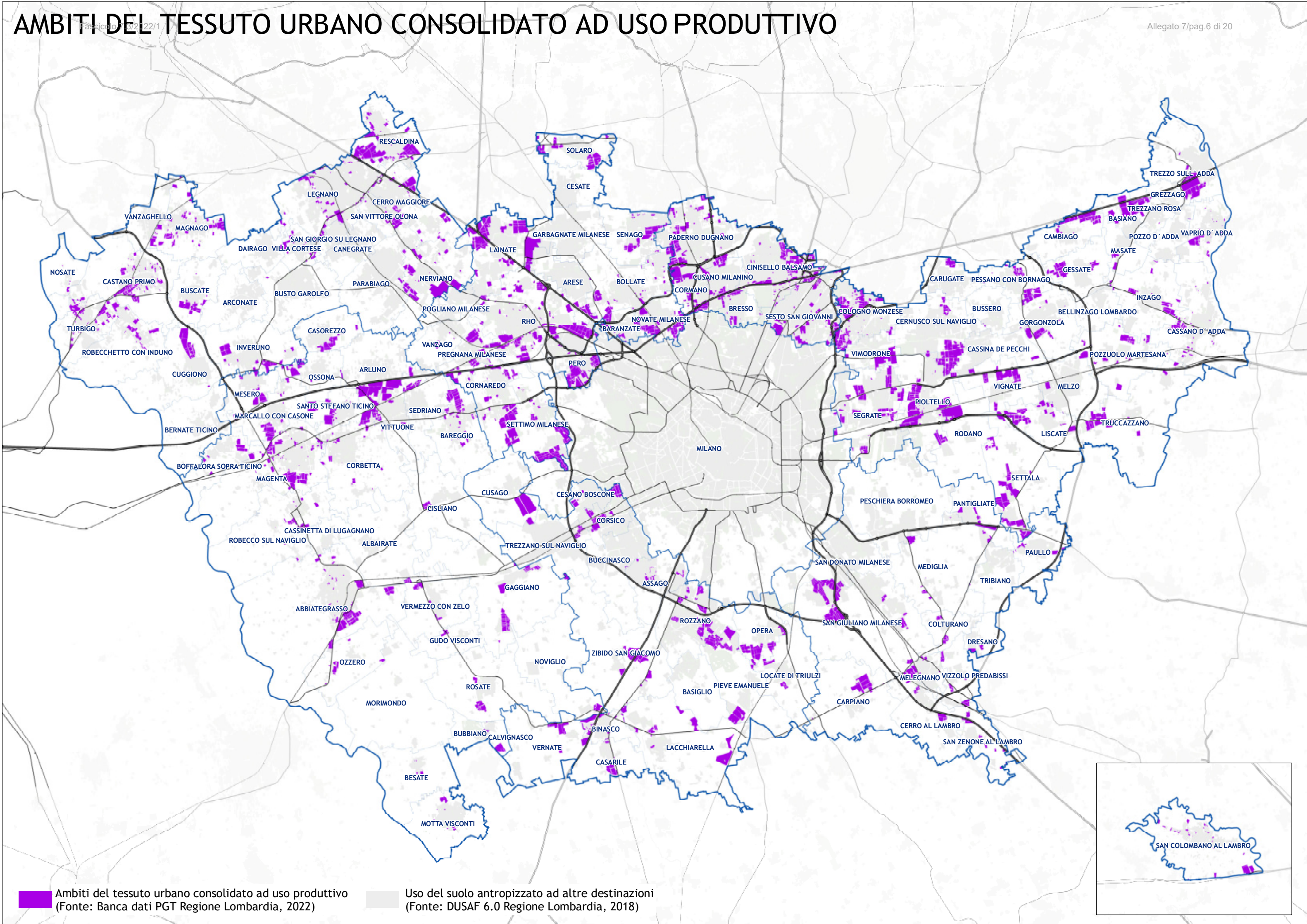

MANUFATTI EDILIZI AD USO INDUSTRIALE E COMMERCIALE

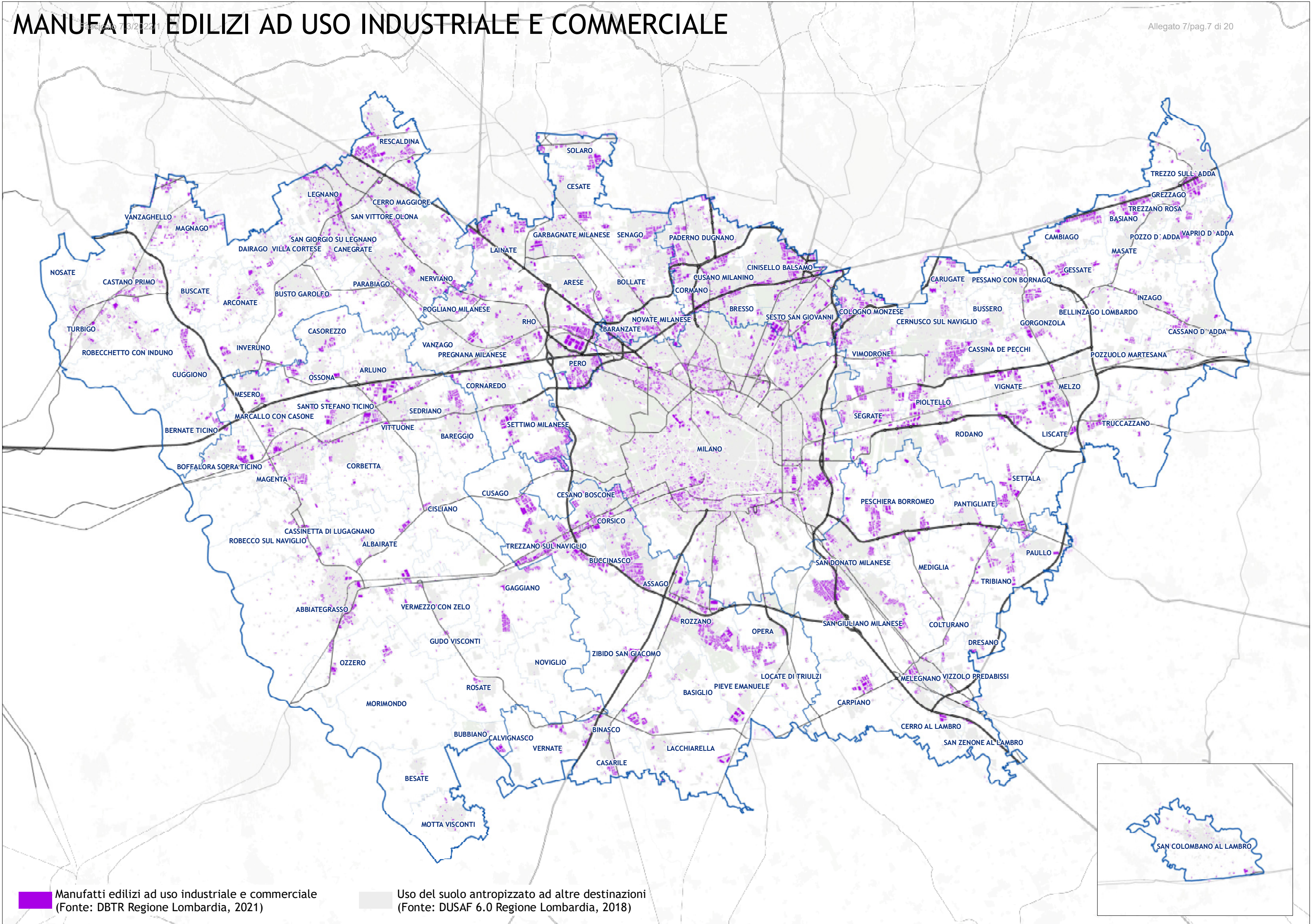

ADDETTI NELLE CATEGORIE ATECO DI INTERESSE PER IL SETTORE DELLA PRODUZIONE E DELLA DISTRIBUZIONE DELLE MERCI

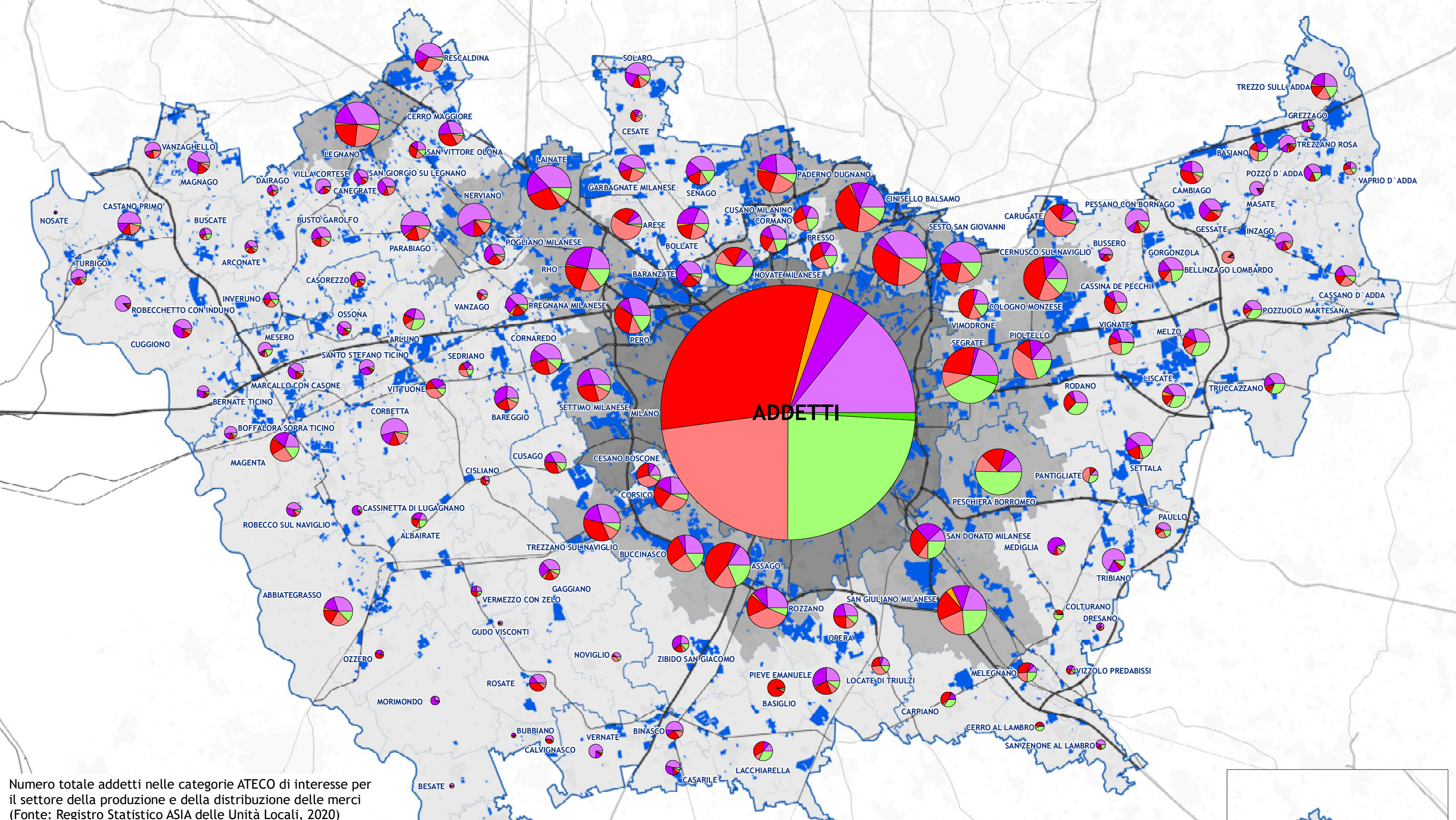

Numero totale addetti nelle categorie ATECO di interesse per il settore della produzione e della distribuzione delle merci (Fonte: Registro Statistico ASIA delle Unità Locali, 2020)

- Sotto la media (< 4.540 addetti)
- Sopra la media (> 4.540 addetti)
- Comune di Milano (268.925 addetti)
- Uso del suolo per insediamenti industriali, artigianali e commerciali (Fonte: DUSAF 6.0 Regione Lombardia, 2018)

Ripartizione % addetti nelle categorie ATECO di interesse per il settore della produzione e della distribuzione delle merci (Fonte: Registro Statistico ASIA delle Unità Locali, 2020)

- Produttivo leggero
- Produttivo pesante
- Trasporti/Logistica via terra
- Trasporti/Logistica marittimo e aereo
- Commercio al dettaglio
- Trasporto rifiuti
- Commercio all'ingrosso e di veicoli



UNITÀ LOCALI NELLE CATEGORIE ATECO DI INTERESSE PER IL SETTORE DELLA PRODUZIONE E DELLA DISTRIBUZIONE DELLE MERCI

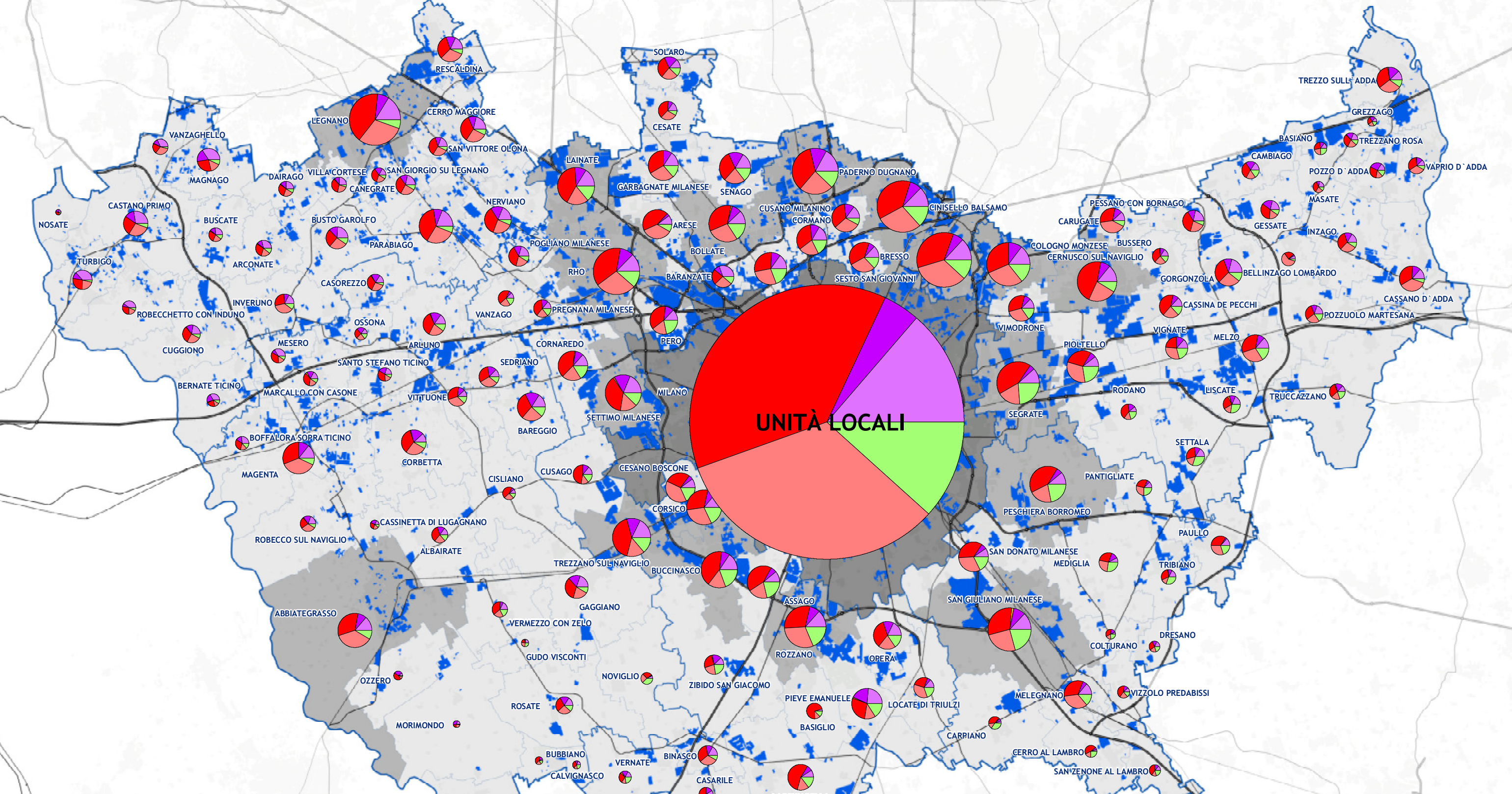

Numero totale Unità Locali nelle categorie ATECO di interesse per il settore della produzione e della distribuzione delle merci (Fonte: Registro Statistico ASIA delle Unità Locali, 2020)

- Sotto la media (< 720 unità locali)
- Sopra la media (> 720 unità locali)
- Comune di Milano (46.864 unità locali)
- Uso del suolo per insediamenti industriali, artigianali e commerciali (Fonte: DUSAF 6.0 Regione Lombardia, 2018)

Ripartizione % Unità Locali nelle categorie ATECO di interesse per il settore della produzione e della distribuzione delle merci (Fonte: Registro Statistico ASIA delle Unità Locali, 2020)

- Produttivo leggero
- Trasporti/Logistica via terra
- Produttivo pesante
- Trasporti/Logistica marittimo e aereo
- Commercio al dettaglio
- Trasporto rifiuti
- Commercio all'ingrosso e di veicoli

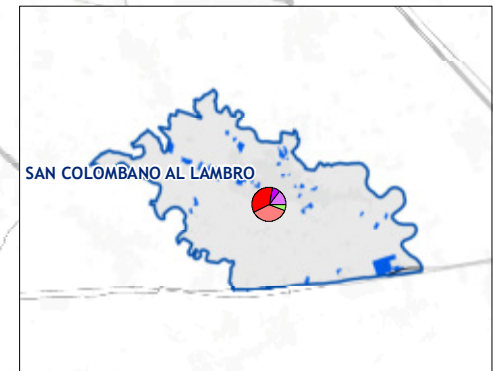

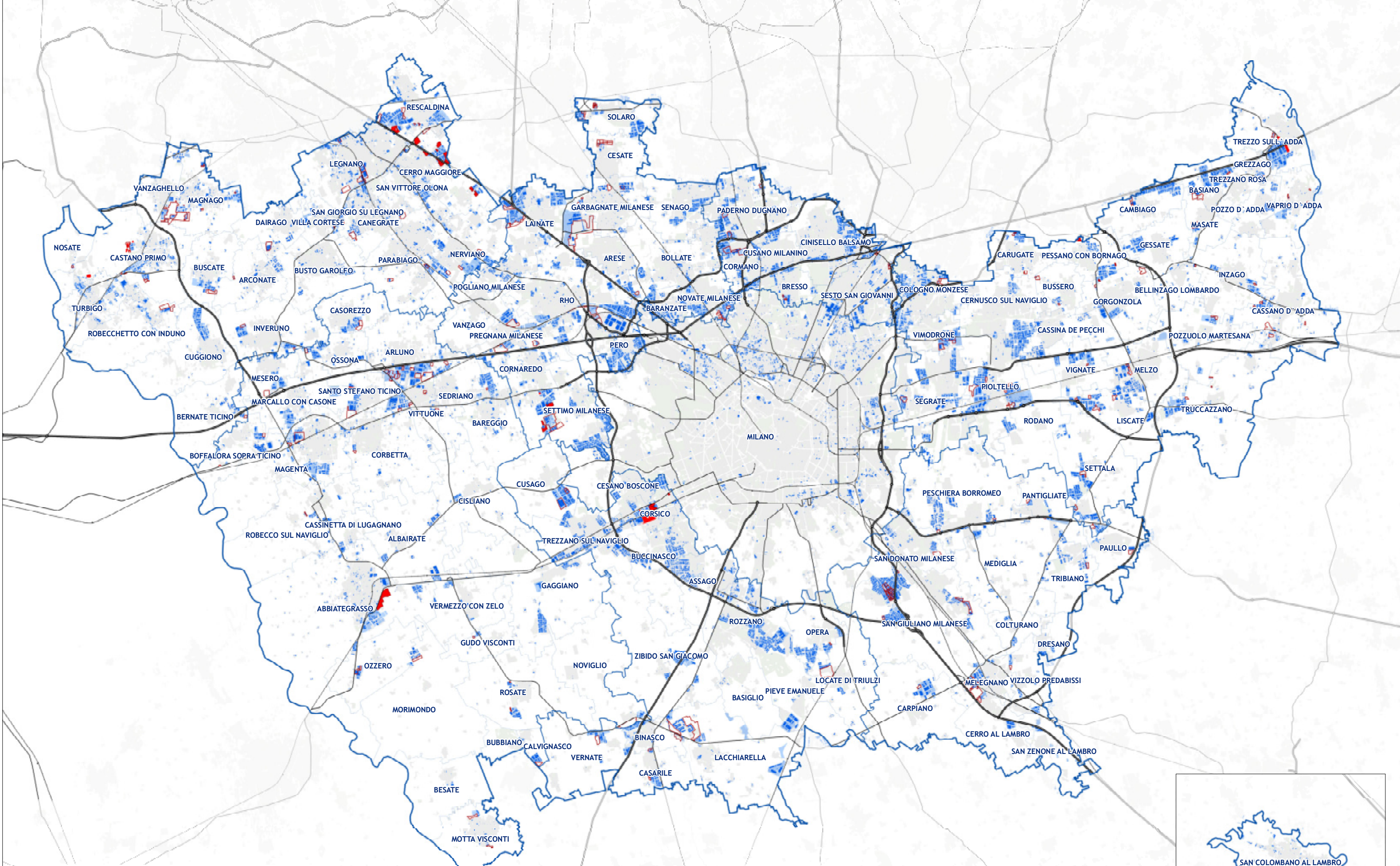

AMBITI DI TRASFORMAZIONE AD USO PRODUTTIVO



 Ambiti di trasformazione ad uso produttivo
(Fonte: Banca dati PGT Regione Lombardia, 2022)

 Poligoni interni alle aree di trasformazione ad uso produttivo
(Fonte: Banca dati PGT Regione Lombardia, 2022)

 Ambiti del tessuto urbano consolidato ad uso produttivo
(Fonte: Banca dati PGT Regione Lombardia, 2022)

 Manufatti edilizi ad uso industriale
(Fonte: DBTR Regione Lombardia, 2021)

 Uso del suolo antropizzato ad altre destinazioni
(Fonte: DUSAF 6.0 Regione Lombardia, 2018)

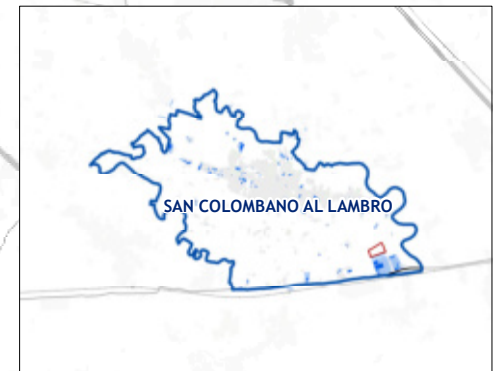

ADDETTI NEI SETTORI ECONOMICI ATECO PRODUTTIVI

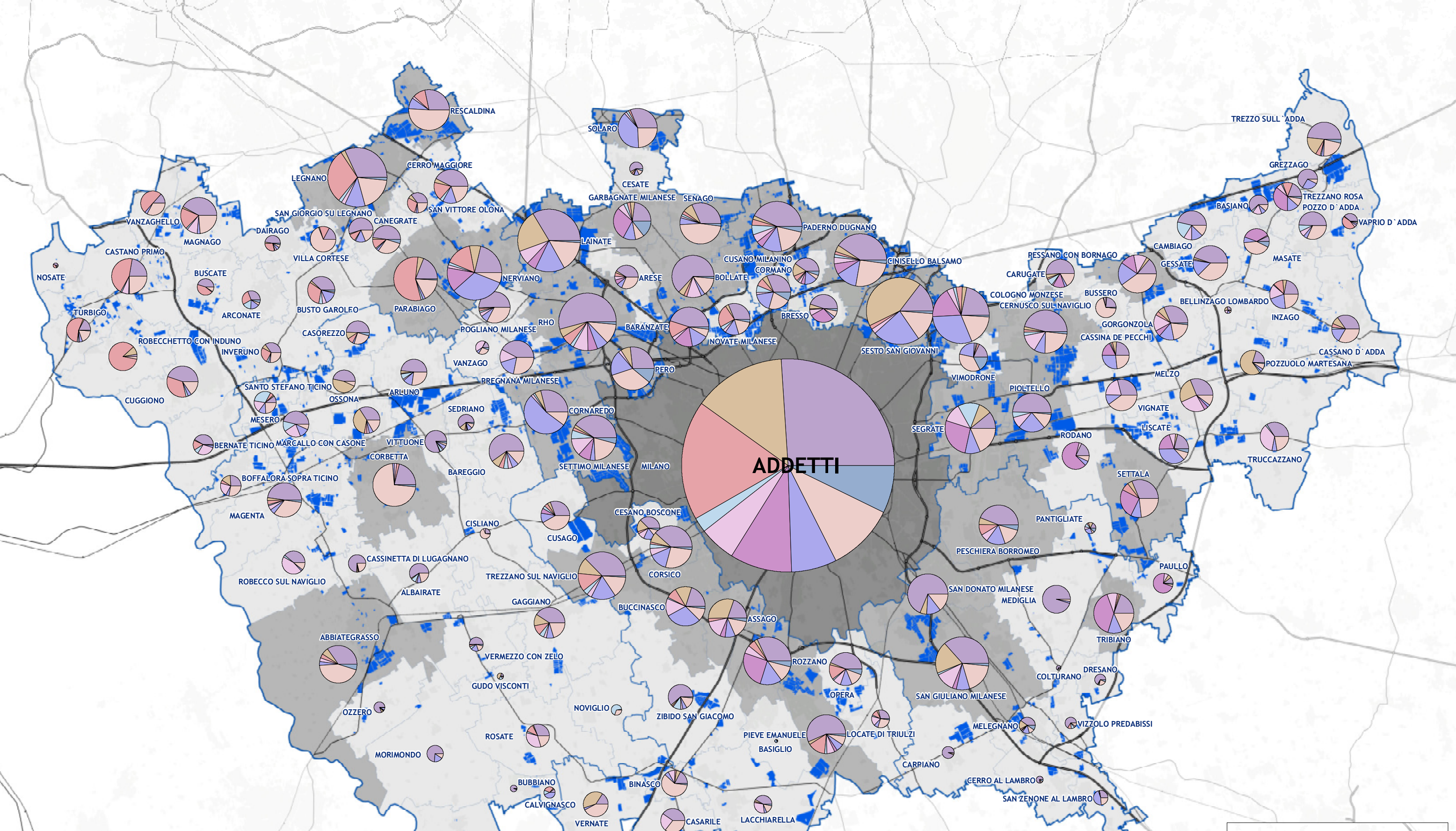

Numero totale addetti nei settori economici ATECO produttivi
(Fonte: Registro Statistico ASIA delle Unità Locali, 2020)

- Sotto la media (< 1.494 addetti)
- Sopra la media (> 1.494 addetti)
- Comune di Milano (51.768 addetti)
- Ambiti del tessuto urbano consolidato ad uso produttivo
(Fonte: Banca dati PGT Regione Lombardia, 2022)

Ripartizione % addetti nei settori economici ATECO produttivi
(Fonte: Registro Statistico ASIA delle Unità Locali, 2020)

- | | | |
|--|---|--|
| Alimentare | Chimica fine | Produttivo presente |
| Tessile e abbigliamento | Elettronica | |
| Legno e mobile | Meccanica | |
| Carta e editoria | Altro | |

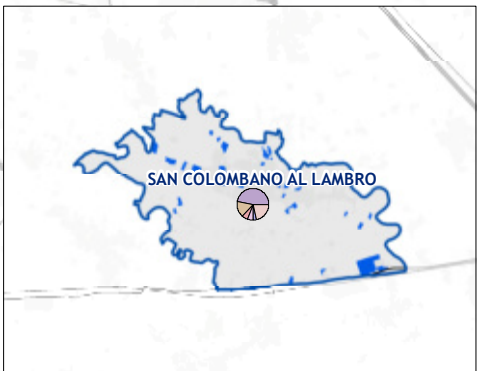

UNITÀ LOCALI NEI SETTORI ECONOMICI ATECO PRODUTTIVI

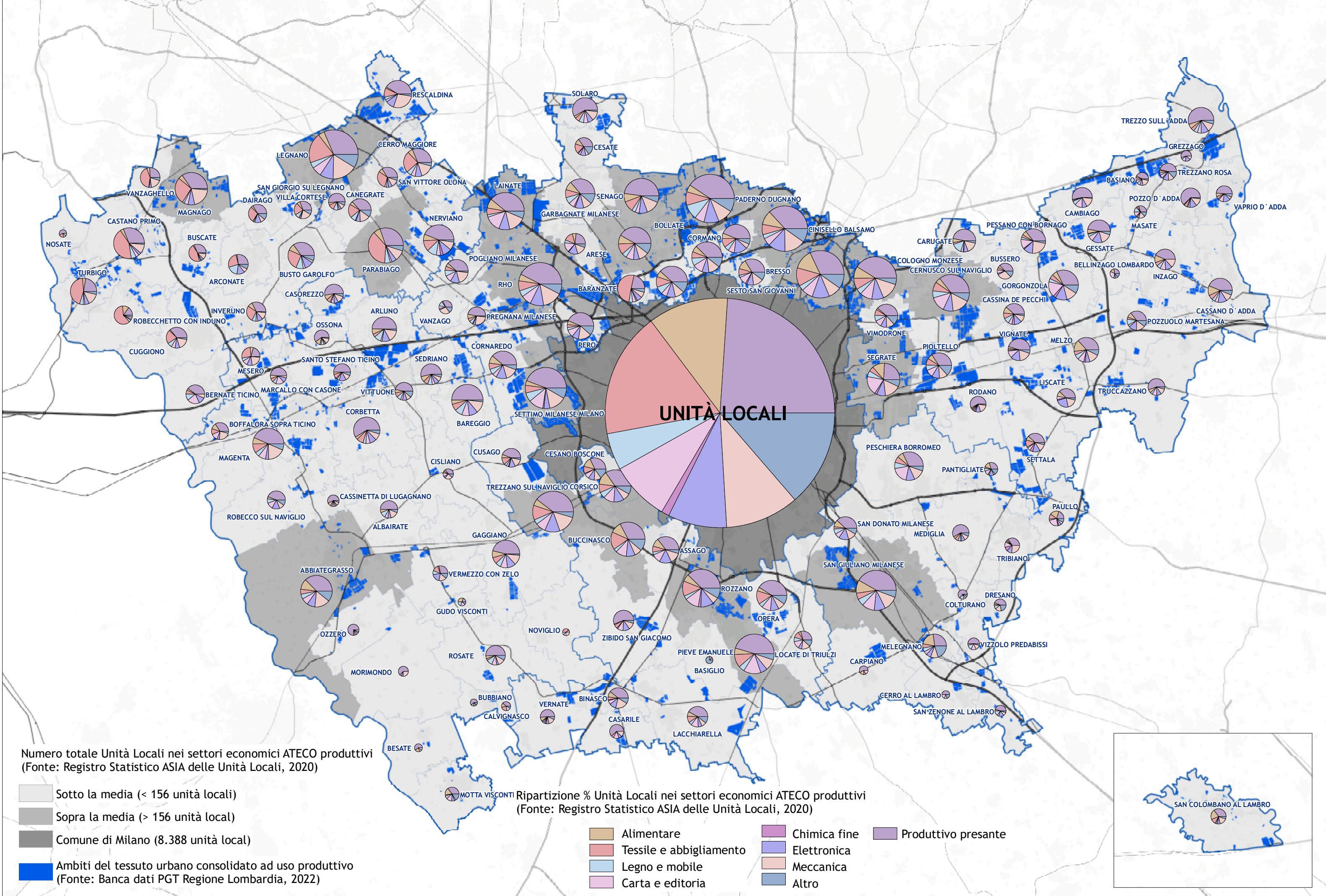

LOCALIZZAZIONE DEI MAGAZZINI DEI PRINCIPALI DISTRIBUTORI LOGISTICI NEL TERRITORIO METROPOLITANO MILANESE

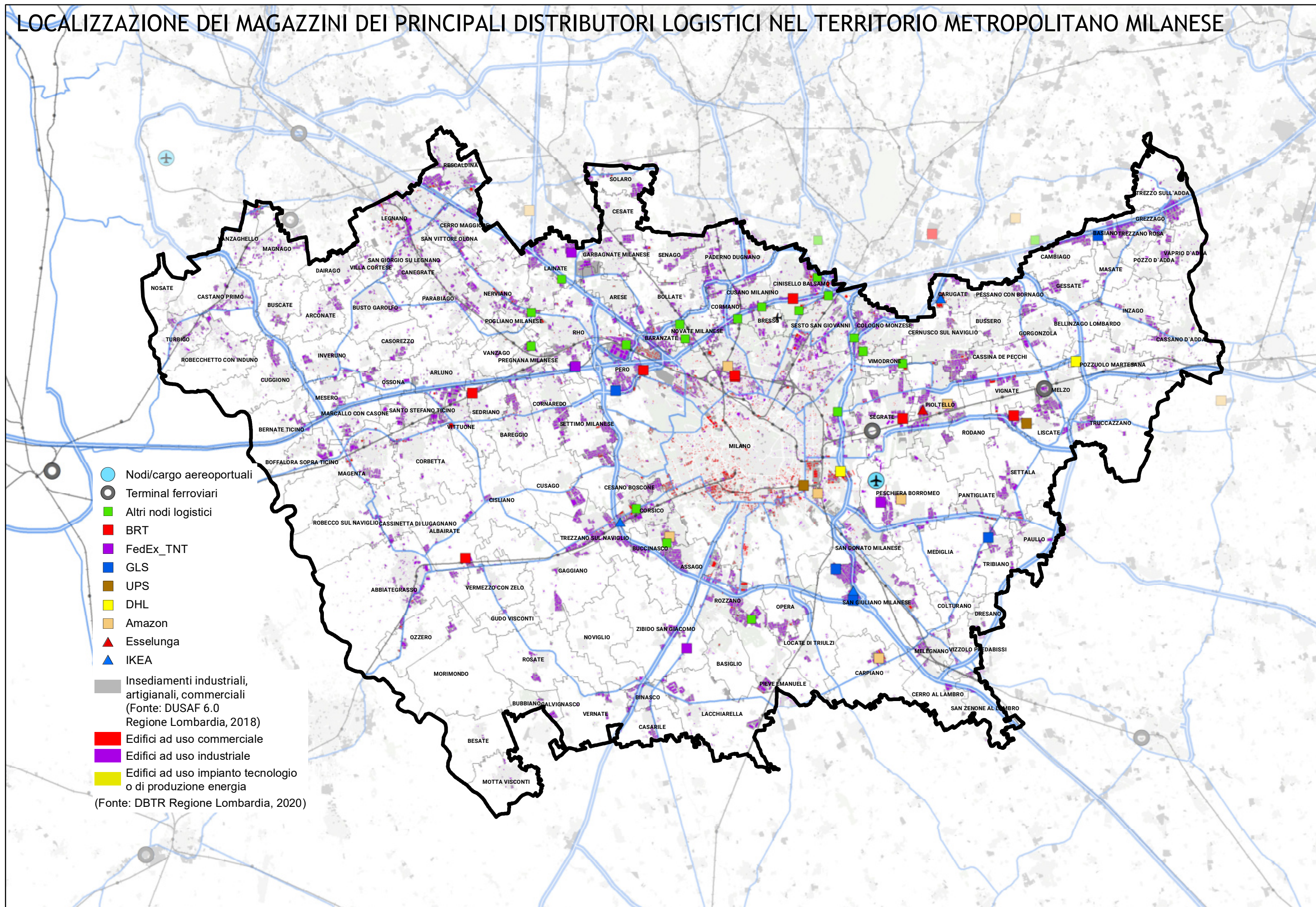

ADDETTI NEI SETTORI ECONOMICI ATECO TRASPORTI E LOGISTICA

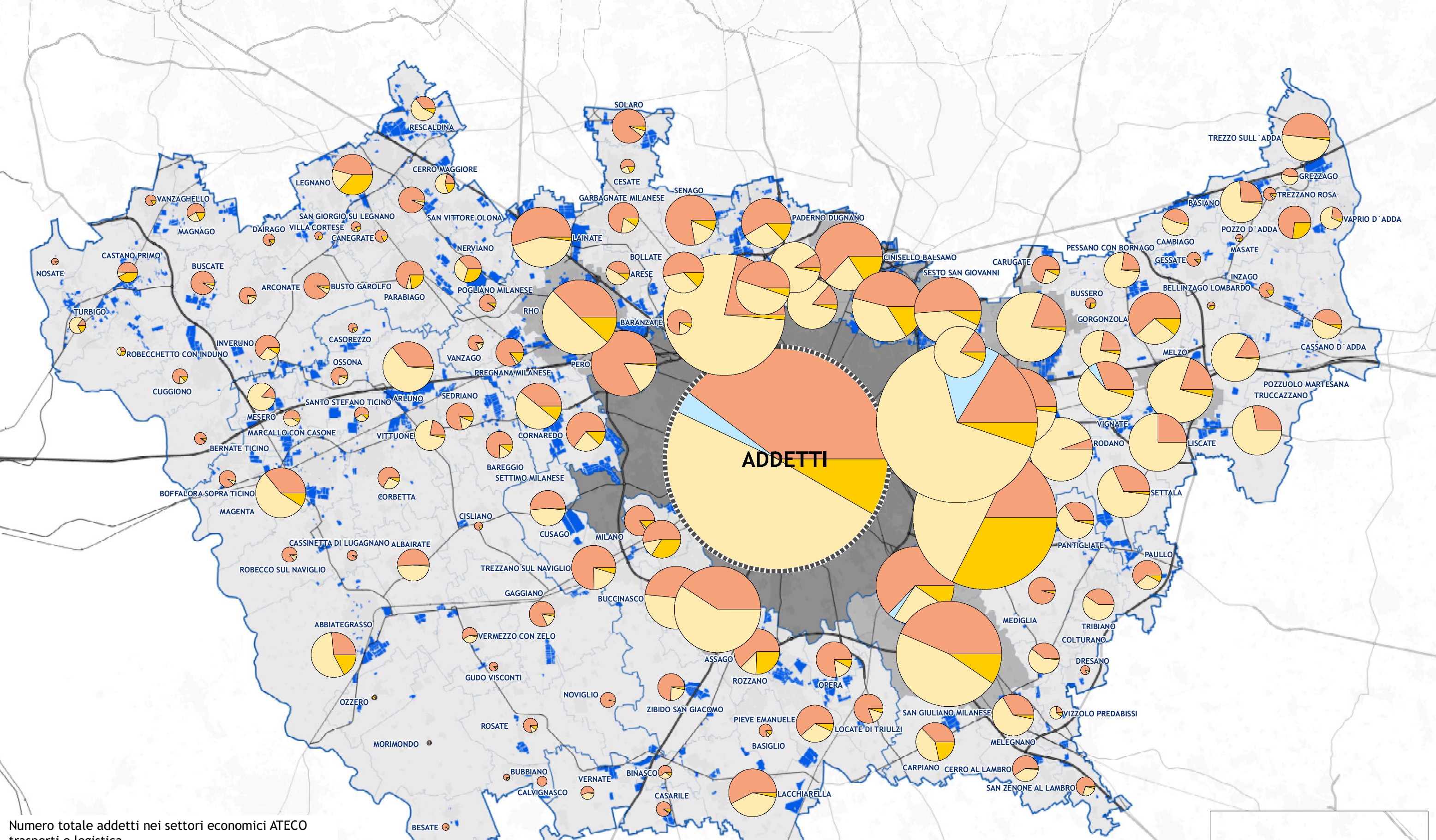

Numero totale addetti nei settori economici ATECO trasporti e logistica
(Fonte: Registro Statistico ASIA delle Unità Locali, 2020)

- Sotto la media (< 891 addetti)
- Sopra la media (> 891 addetti)
- Comune di Milano (67.304 addetti)
- Ambiti del tessuto urbano consolidato ad uso produttivo (Fonte: Banca dati PGT Regione Lombardia, 2022)

Ripartizione % addetti nei settori economici ATECO trasporti e logistica
(Fonte: Registro Statistico ASIA delle Unità Locali, 2020)

- Trasporto di merci ferroviario e su strada e servizi di trasloco
- Trasporto di merci marittimo, costiero e per vie d'acqua interne
- Trasporto di merci aereo
- Magazzinaggio e custodia, movimentazione merci ed altre attività di supporto
- Servizi postali e attività di corriere



UNITÀ LOCALI NEI SETTORI ECONOMICI ATECO TRASPORTI E LOGISTICA

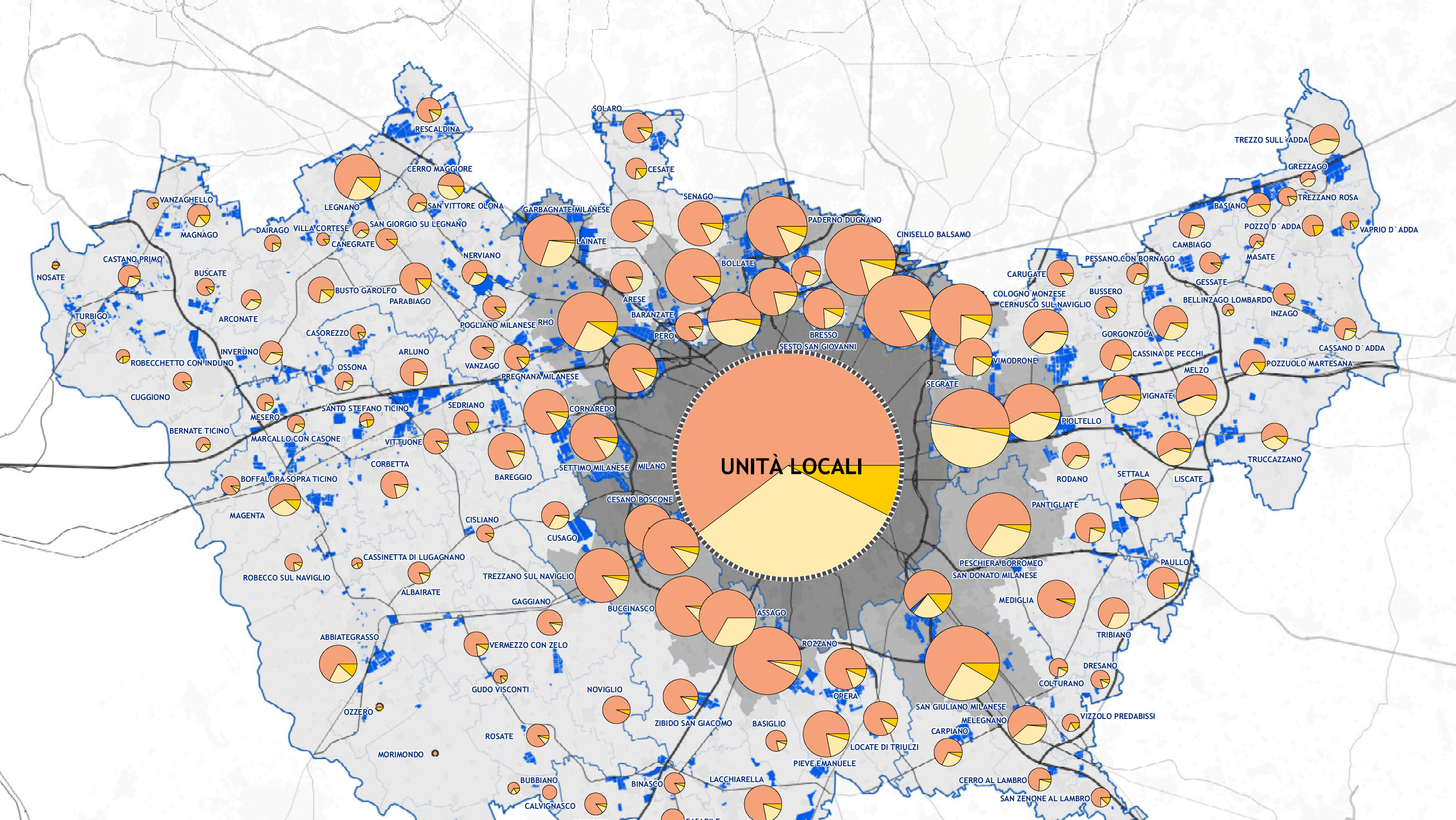

Numero totale Unità Locali nei settori economici ATECO trasporti e logistica
(Fonte: Registro Statistico ASIA delle Unità Locali, 2020)

- Sotto la media (< 92 unità locali)
- Sopra la media (> 92 unità locali)
- Comune di Milano (5.518 2 unità locali)

Ambiti del tessuto urbano consolidato ad uso produttivo
(Fonte: Banca dati PGT Regione Lombardia, 2022)

Ripartizione % Unità Locali nei settori economici ATECO trasporti e logistica
(Fonte: Registro Statistico ASIA delle Unità Locali, 2020)

- Trasporto di merci ferroviario e su strada e servizi di trasloco
- Trasporto di merci marittimo, costiero e per vie d'acqua interne
- Trasporto di merci aereo
- Magazzinaggio e custodia, movimentazione merci ed altre attività di supporto
- Servizi postali e attività di corriere



Quadro propositivo-programmatico

INVERSIONE PIANIFICATORIA

AREE DI ESCLUSIONE E ATTENZIONE LOCALIZZATIVA

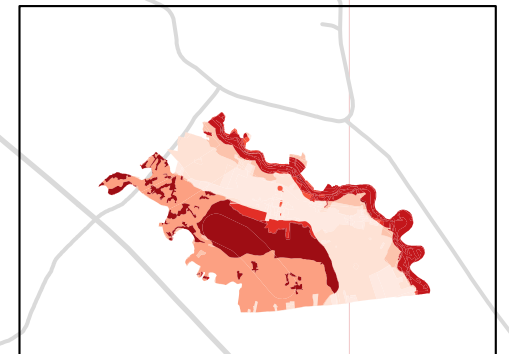
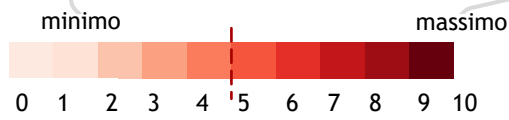
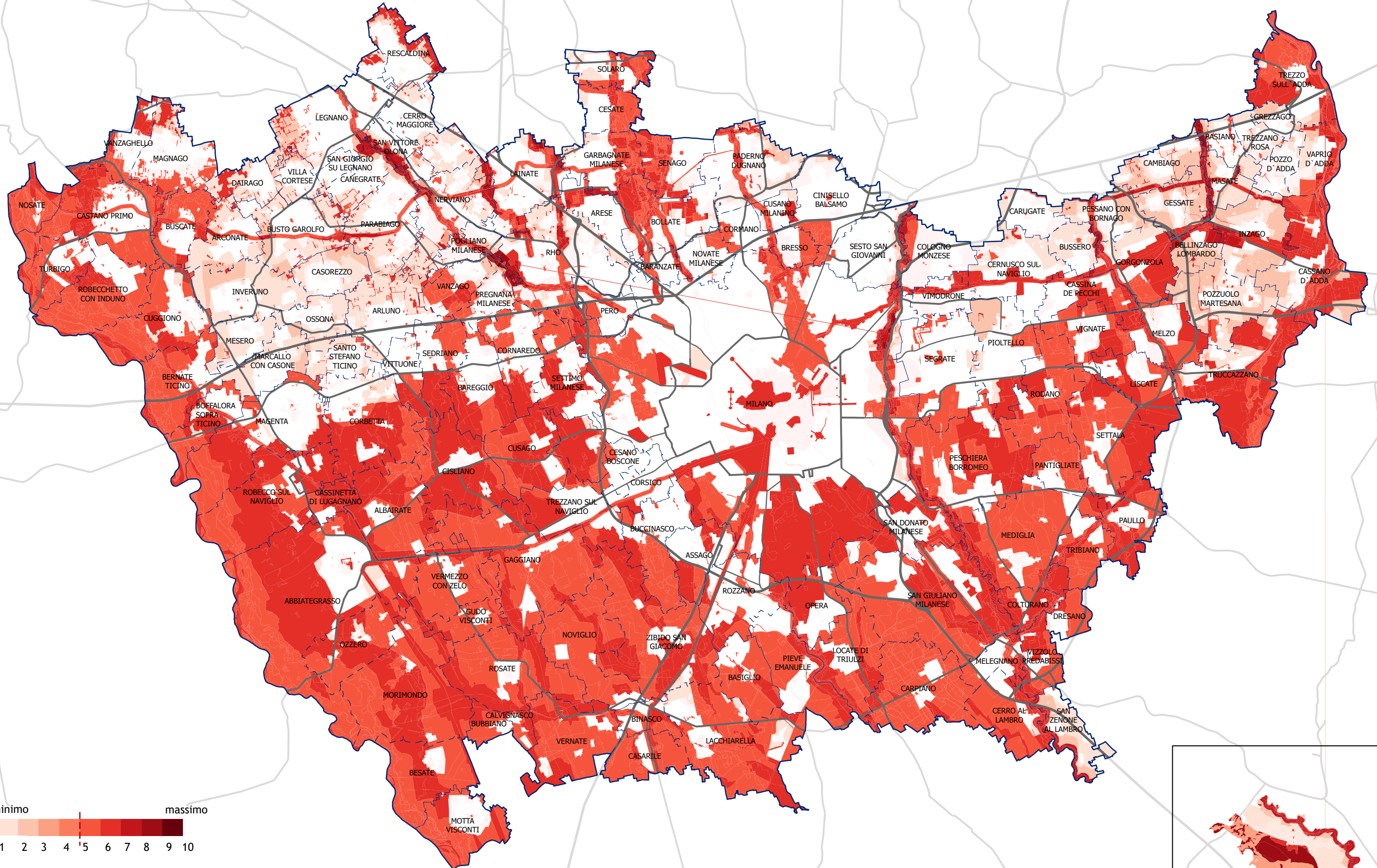

ELEMENTI UTILI PER L'INDIVIDUAZIONE DELLE AREE ESISTENTI CON CARATTERISTICHE DI POLO PRODUTTIVO SOVRACOMUNALE

