

LEGENDA

AMBITI ED ELEMENTI DI PREVALENTE VALORE NATURALE

- Ambiti di rilevanza naturalistica [art. 48]
- Fasce di rilevanza paesistica fluviale [art. 49]
- Corsi d'acqua di rilevanza paesistica [art. 50]
- Geositi [art. 51]
- Geologico - Stratigrafico
- Geomorfologico - Idrogeologico

AMBITI ED ELEMENTI DI PREVALENTE VALORE STORICO E CULTURALE

- Ambiti agricoli di rilevanza paesistica [art. 42]
- Ambiti di rilevanza paesistica [art. 52]
- Sistema dell'idrografia artificiale e manufatti idraulici [art. 53]
- Canali
- Navigli storici
- Insediamenti rurali di interesse storico [art. 54]
- Elementi del paesaggio agrario [art. 55]
 - Fontanili attivi
 - Fontanili semiativi
 - Manufatti idraulici
 - Marcite [art. 55]
- Siti e ambiti di valore archeologico [art. 54]
 - Area a vincolo archeologico
 - Area a rischio archeologico
- Nuclii di antica formazione ed elementi storici e architettonici [art. 57]
 - Nuclii di Antica Formazione definiti dai PGT Comunali [NAF]
 - Nuclii di antica formazione prima levata IGM-1888
 - Giardini e parchi storici
 - Insediamenti rurali di rilevanza paesistica
 - Architettura militare
 - Architettura religiosa
 - Architettura civile non residenziale
 - Architettura civile residenziale
 - Archeologia industriale
- Sistema della viabilità storica-paesaggistica [art. 59]
 - Traccati guida paesaggistici
 - Strade panoramiche
 - Percorsi di interesse storico e paesaggistico
 - Punti di osservazione del paesaggio lombardo
 - Visuali sensibili del paesaggio lombardo
 - Luoghi della memoria storica [art. 60]
 - Località Capo Pieve
 - Monastero/convento di fondazione anteriore al XIV secolo
 - Grangia
 - Mulino da grano o Pila da riso
 - Sito UNESCO - Cenacolo Vinciano

TUTELA E SVILUPPO DEGLI ECOSISTEMI E DELLE AREE PROTETTE

- Zone Speciali Conservazione (ZSC) e Siti Importanza Comunitaria (SIC) [art. 66]
- Zone di Protezione Speciale (ZPS) [art. 66]
- Aree boscate [art. 67]
- Filari e fasce boscate [art. 67]
- Stagni, lanche e zone umide estese [art. 68]
- Parchi Naturali Istituiti
- Parchi Naturali proposti
- Riserve Regionali
- Parchi Regionali
- Parchi Locali di Interesse Sovracomunale (PLIS) [art. 70]
- Alberi di Interesse monumentale [art. 71]
 - Alberi monumentali - L. 10/2013
 - Repertorio degli alberi di Interesse monumentale - PTCF 2014

LIMITI AMMINISTRATIVI

- Confini comunali
- Confini Città metropolitana



Sindaco metropolitano
Giuseppe Sala

Vice Sindaco e Consigliere delegato Pianificazione territoriale
Arianna Cersi

Segretario e Direttore Generale
Antonio Sebastiano Purcaro

Direttore Area Ambiente e tutela del territorio
Emilio De Vita

Direttore Settore Pianificazione territoriale generale
Isabella Susi Botto

Approvato con deliberazione del Consiglio metropolitano n.16 del 11/05/2021
Pubblicato sul BURL - Serie Avvisi e Concorsi n.40 del 06/10/2021

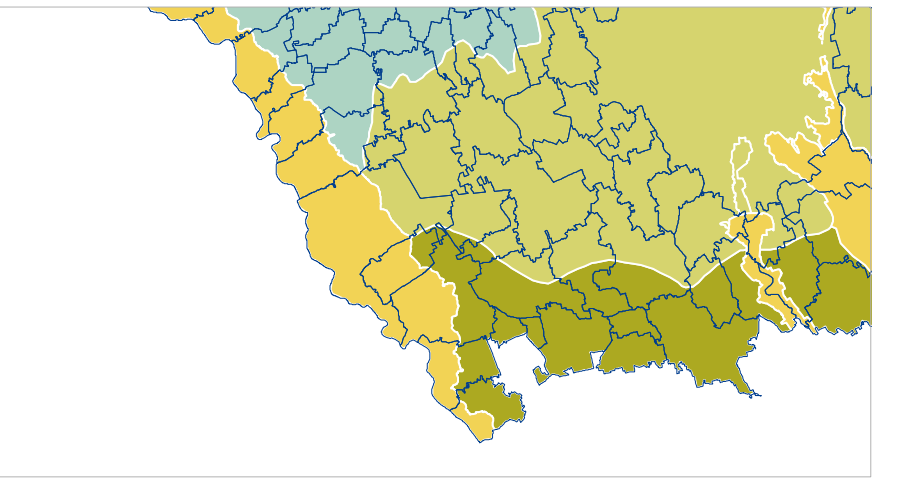
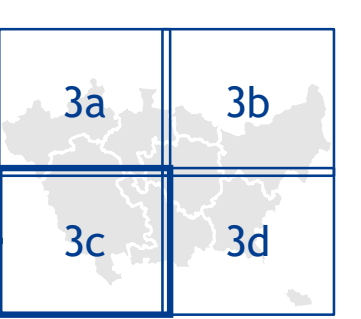

TAVOLA
3c
1:35.000

UNITÀ TIPOLOGICHE DI PAESAGGIO

- Alta pianura asciutta
- Alta pianura irrigua
- Alta pianura terrazzata
- S. Colombano
- Media pianura irrigua e dei fontanili
- Bassa pianura irrigua
- Valli dei corsi d'acqua minori
- Valli fluviali

Ambiti, sistemi ed elementi di rilevanza paesaggistica
maggio 2021