

La domanda abitativa nei comuni del Tavolo Interistituzionale

Nei comuni partecipanti al Tavolo Interistituzionale Abbiatense-Binaschino gli scenari della domanda abitativa definiscono una stima pari a poco meno di 10.000 abitazioni. È opportuno ribadire che questo valore è da considerarsi al lordo di alcune componenti di offerta - tra cui l'erosione/riproduzione residenziale (cambio di destinazione d'uso da residenziale a non residenziale e viceversa), frazionamento unità abitative sottoutilizzate (Abitazioni di 6 e+ stanze occupate da famiglie di uno e due componenti e di cinque stanze occupate da un componente), riuso stock abitativo non utilizzato – la cui stima è stata effettuata solo per il Capoluogo ed il complesso degli altri comuni della provincia.

Tavola 1
Dettaglio territoriale comuni partecipanti al Tavolo Interistituzionale Abbiatense-Binaschino
 Quadro di sintesi della domanda abitativa

	IPOTESI BASE			IPOTESI CON POLI ATTRATTORI		
	DOMANDA TOTALE 2007-2016	DOMANDA PREGRESSA 2006	DOMANDA AGGIUNTIVA 2007-2016	DOMANDA TOTALE 2007-2016	DOMANDA PREGRESSA 2006	DOMANDA AGGIUNTIVA 2007-2016
Abbiategrasso	1.430	-167	1.597	1.593	-156	1.749
Albairate	467	128	339	459	128	331
Besate	107	12	95	99	11	88
* Binasco	334	124	210	345	125	220
Bubbiano	232	44	188	223	44	179
Calvignasco	234	60	174	227	59	168
Cassinetta di Lugagnano	233	65	168	228	65	163
Cislino	245	69	176	233	68	165
* Cusago	428	-19	447	415	-20	435
Gaggiano	485	-63	548	464	-65	529
Gudo Visconti	548	49	499	544	49	495
Morimondo	80	8	72	78	8	70
Motta visconti	1.350	245	1.105	1.327	243	1.084
* Noviglio	809	-38	847	796	-38	834
Ozzero	10	4	6	7	4	3
Rosate	581	98	483	561	97	464
Vermezzo	451	83	368	436	82	354
Vernate	433	-28	461	424	-29	453
Zelo surrigone	155	31	124	153	31	122
* Zibido san giacomo	1.312	333	979	1.297	332	965
** TOTALE	9.924	1.038	8.886	9.909	1.038	8.871

* Comuni partecipanti a più Tavoli

** Lo scarto rispetto al totale del Tavolo è causato dagli arrotondamenti

Fonte: elaborazioni e stime CRESME su fonti varie

La definizione degli scenari della domanda abitativa nel decennio 2007-2016, parte dalla stima della domanda pregressa al 2001, effettuata comune per comune con approfondite valutazioni dei dati rilevati in occasione dell'ultimo Censimento della popolazione e delle abitazioni. L'analisi dell'affollamento delle abitazioni occupate e di altre condizioni di disagio abitativo, tra cui coabitazione per necessità e famiglie senza casa e con sistemazione precaria, ha

consentito di stimare una domanda al 2001 pari complessivamente a 433 abitazioni, pari mediamente all'1,2% delle famiglie censite.

L'analisi territoriale, però, mostra una netta differenziazione e se in termini quantitativi è il comune di Abbiategrasso, con 157 abitazioni, a rappresentare la quota più consistente (36% del totale), valutando la domanda in relazione al numero di famiglie censite, il risultato cambia in maniera significativa. In tal modo emergono come aree problematiche il comune di Zibido San Giacomo, dove la domanda pregressa è pari all'1,7% delle famiglie, oltre a Bubbiano (1,5%) e Rosate (1,4%).

Tavola 2. Composizione della domanda pregressa al 2001

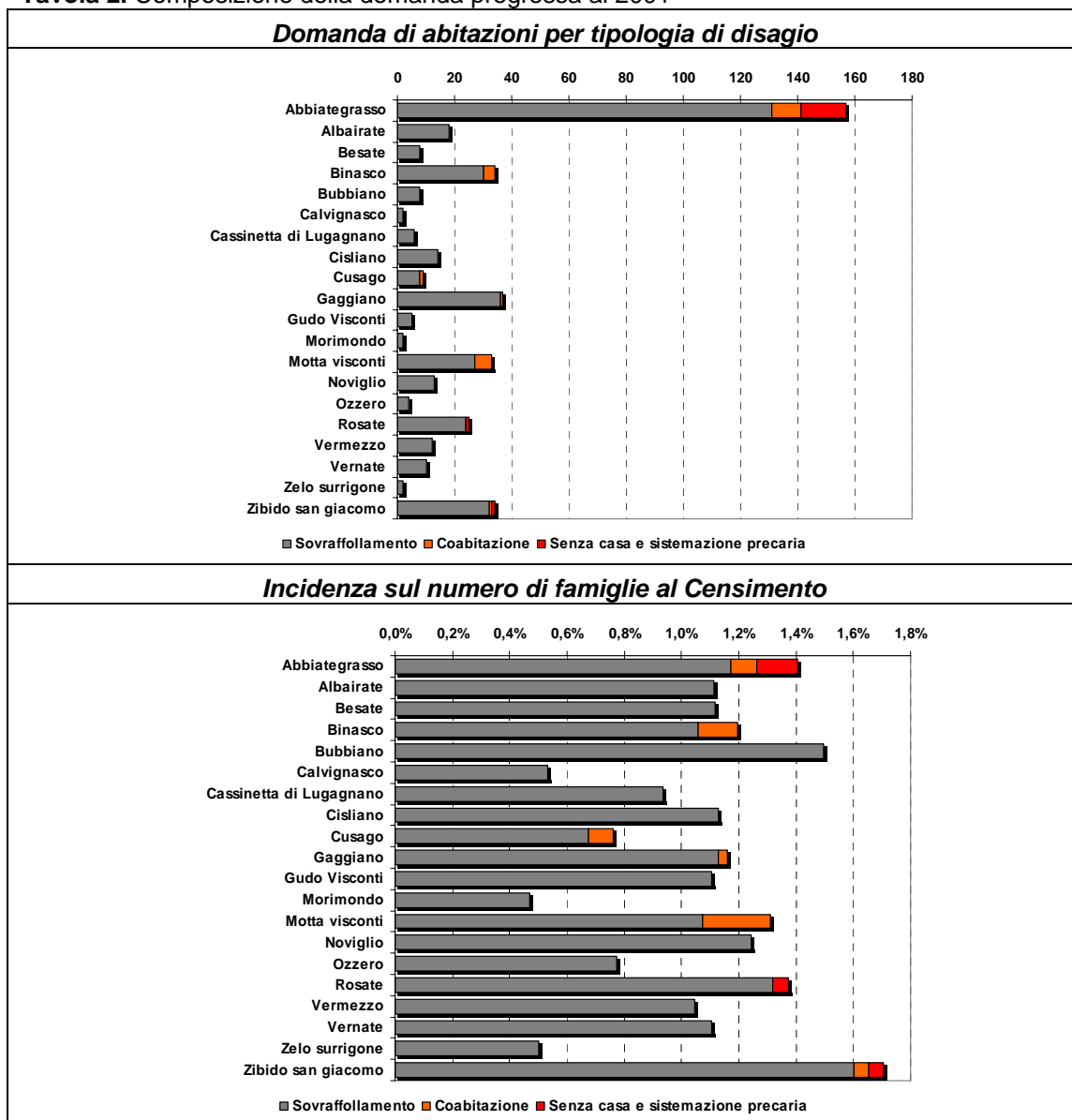

Fonte: elaborazioni e stime CRESME su fonti varie

I valori più bassi, invece si registrano nei comuni di Morimondo, Calvignasco e Zelo Surrigone dove l'incidenza della domanda pregressa non supera lo 0,5% delle famiglie censite.

La situazione rilevata alla data dell'ultimo censimento ha subito una significativa modificazione nel periodo successivo, per definire la quale è necessario valutare il bilancio tra la domanda e l'offerta abitativa nel periodo 2002-2006.

In linea generale il periodo post censuario è stato caratterizzato da una intensa attività edilizia, le 3.935 abitazioni ultimate, infatti, rappresentano un incremento dello stock residenziale (al netto di fenomeni di erosione e riproduzione residenziale) pari all'11%.

Tavola 3. L'attività edilizia tra 2002 e 2006

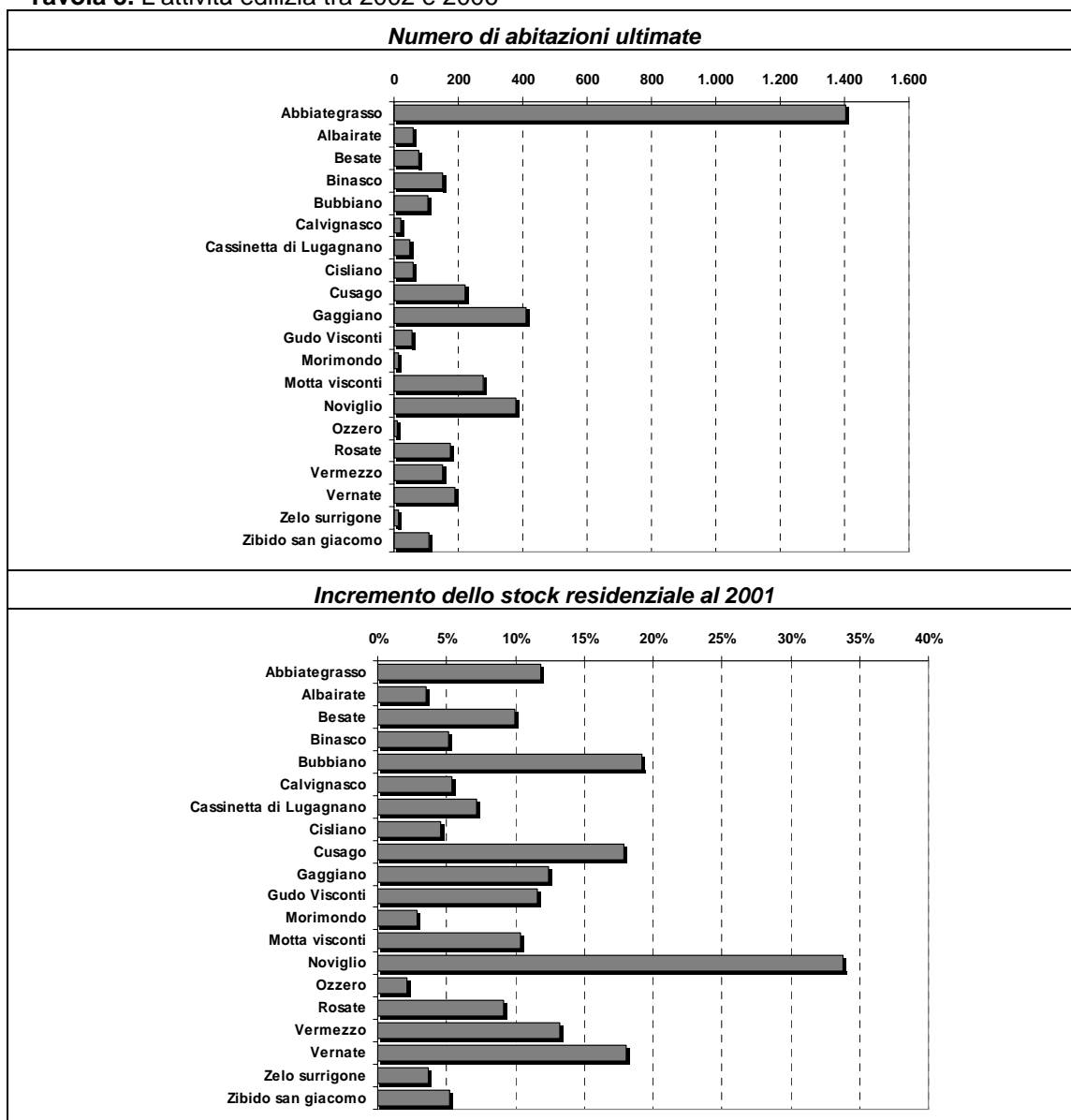

Fonte: elaborazioni e stime CRESME su fonti varie

L'analisi territoriale, però, evidenzia nette differenziazioni tra i diversi comuni, e se in termini quantitativi le oltre 1.400 abitazioni ultimate nel comune di Abbiategrasso rappresentano la quota più consistente, pari a poco meno del 36% della produzione complessiva, valutando l'attività edilizia in relazione alla consistenza dello stock abitativo, si evidenzia il comune di

Noviglio, con un incremento dello stock residenziale di poco inferiore al 35%, oltre ai comuni di Bubbiano, Cusago e Vernate, con un valore di poco inferiore al 20%.

Per definire l'evoluzione della condizione abitativa nell'intervallo post censuario, però, la dinamica dell'offerta va messa in relazione a quella della domanda, quindi, alla dinamica delle famiglie.

Tavola 4. L'equilibrio domanda-offerta tra 2002 e 2006

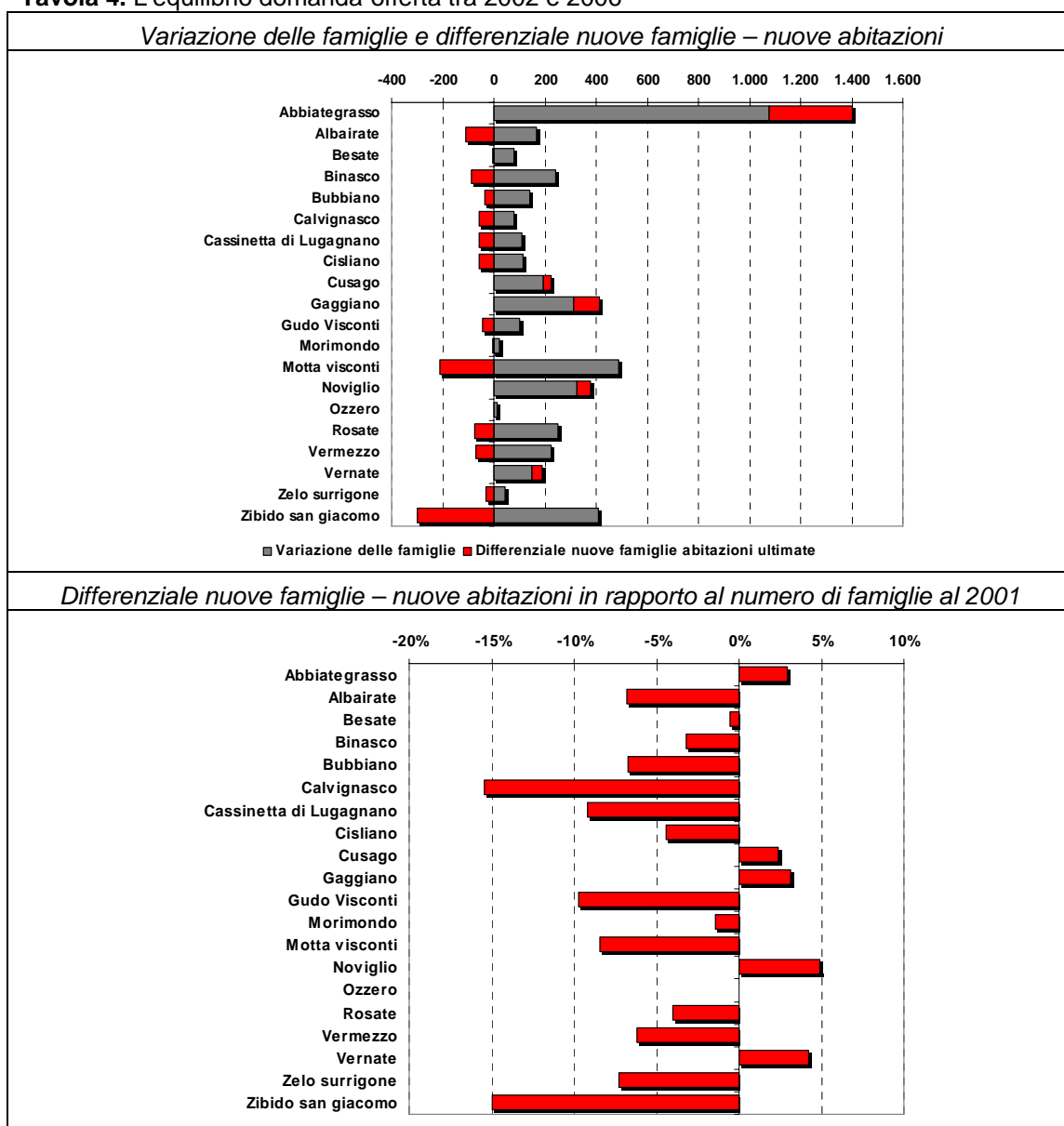

Fonte: elaborazioni e stime CRESME su fonti varie

Dal Censimento ad oggi, infatti, anche l'incremento delle famiglie è stato assai consistente e nettamente superiore al numero di abitazioni ultimate, 4.540 nuove famiglie contro 3.935 nuove abitazioni, determinando uno squilibrio tra domanda e offerta in quasi tutti i comuni.

Il differenziale più consistente ha interessato i comuni di Zibido San Giacomo e Calvignasco, dove il deficit di offerta ha toccato il 15%, mentre in altri comuni, tra cui Noviglio, Vernate ed anche Abbiategrasso, la produzione di nuove abitazioni è risultata superiore all'andamento della domanda primaria.

Nei comuni in cui si è registrato un deficit di offerta, tra il 2002 ed il 2006 la situazione del disagio abitativo segna un netto peggioramento. In soli cinque anni la domanda da disagio raddoppia, interessando sia i comuni in cui il problema era già presente, sia quelli in cui era meno evidente. Il rapporto tra domanda pregressa e famiglie, infatti, passa dall'1,2% al 2,6%, con un netto peggioramento dei comuni di Zibido San Giacomo (14%) e Calvignasco (13%).

Tavola 5. L'entità della domanda pregressa al 2006

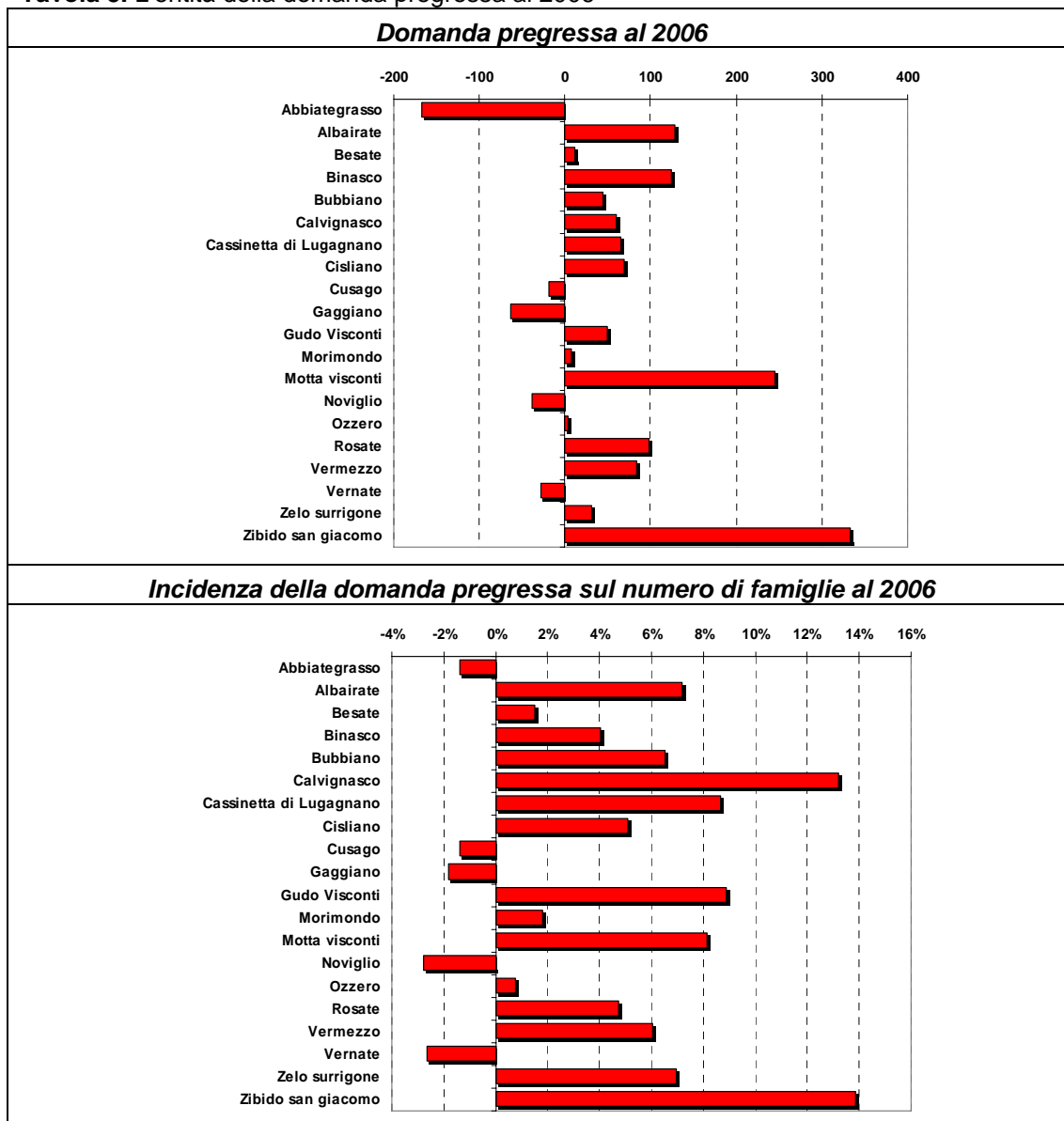

Fonte: elaborazioni e stime CRESME su fonti varie

La domanda pregressa al 2006 costituisce il dato di base dello scenario previsionale, cui si aggiunge la domanda insorgente generata dall'evoluzione degli scenari demografici.

Con riferimento al totale dei comuni partecipanti al Tavolo Interistituzionale Abbiatense-Binaschino, le simulazioni effettuate consentono di definire una variazione di popolazione nel decennio 2007-2016 di poco superiore ai 16.000 abitanti, pari ad un incremento rispetto al 2006 di circa il 16%.

Tavola 6. Lo scenario previsionale della popolazione tra 2007 e 2016

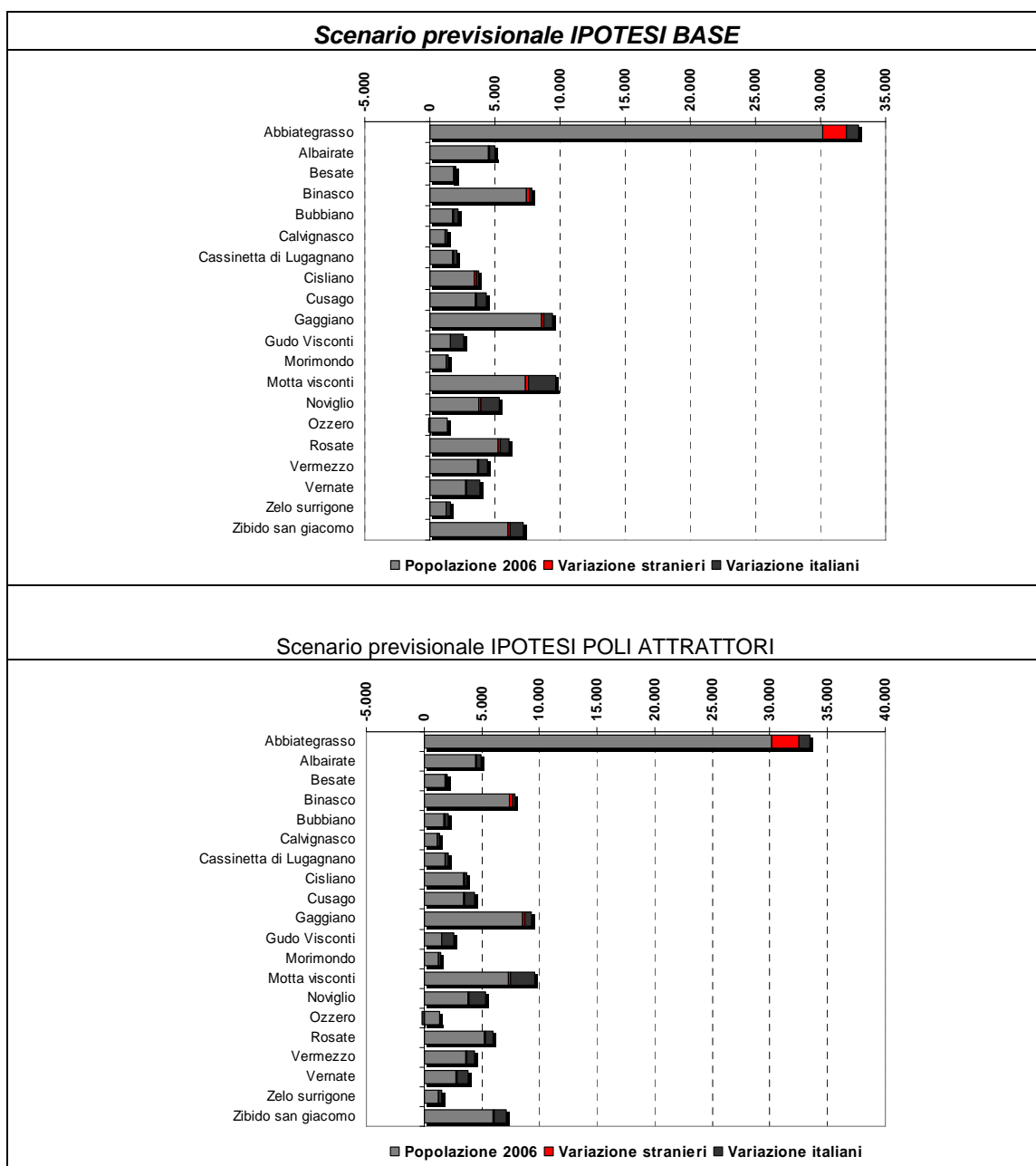

Fonte: elaborazioni e stime CRESME su fonti varie

Anche in questo caso il dato evidenzia forti differenziazioni territoriali. Secondo i risultati del modello di stima i principali poli di crescita demografica saranno Abbiategrasso, nel quale la crescita demografica oscilla tra i 2.700 abitanti dell'ipotesi base e i 3.200 dell'ipotesi con poli attrattori, Motta Visconti, con circa 2.300 abitanti in più, Noviglio, con 1.500, Zibido San Giacomo, con 1.200 e Vernate, con 1.000.

Valutando la crescita di popolazione in funzione dell'attuale consistenza demografica, tra i comuni con più evidenti dinamiche espansive, oltre a Noviglio e Vernate per i quali si prevede un incremento pari a circa il 40%, emerge il comune di Gudo Visconti, per il quale la variazione di popolazione prevista supera il 60%.

Dinamiche stabili o recessive si evidenziano nei comuni di Ozzero (-7%) e Binasco (7%). In questi comuni, oltre ad Abbiategrasso e Besate, gli scenari indicano un progressivo processo sostituzione di popolazione, con un afflusso di popolazione straniera che costituirà il fattore chiave degli scenari demografici.

Tavola 7. Incremento italiani e stranieri 2007-2016 su popolazione totale al 2006

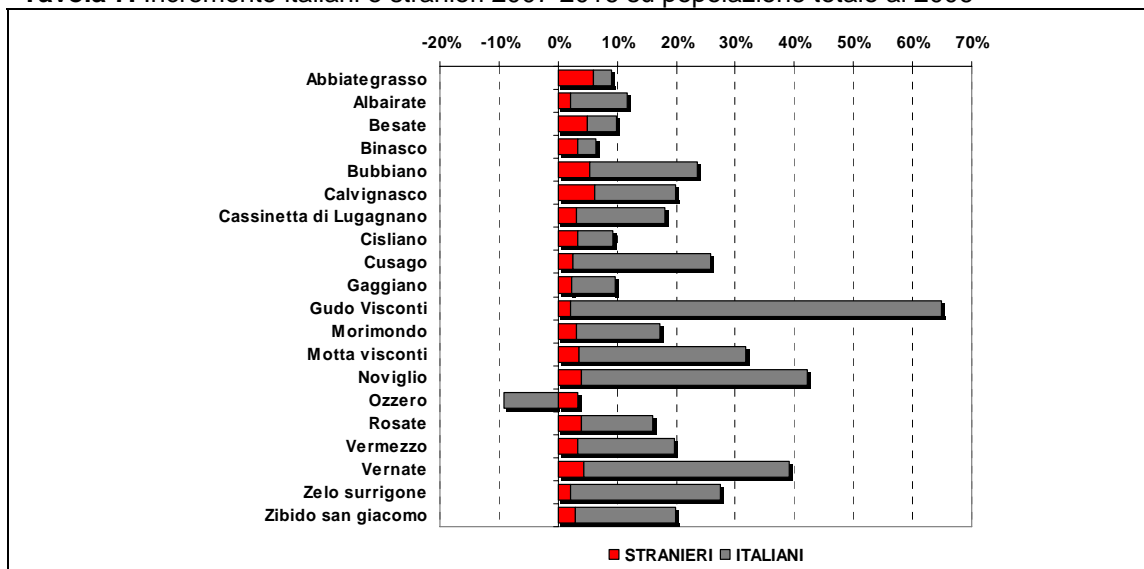

Fonte: elaborazioni e stime CRESME su fonti varie

È interessante notare che per i comuni in cui l'incremento demografico risulta più consistente, Gudo Visconti, Noviglio e Vernate, la componente straniera gioca un ruolo assai marginale, il principale motore della crescita, quindi, è costituito dai movimenti interni di popolazione.

Tavola 8. Incidenza popolazione straniera sul totale della popolazione

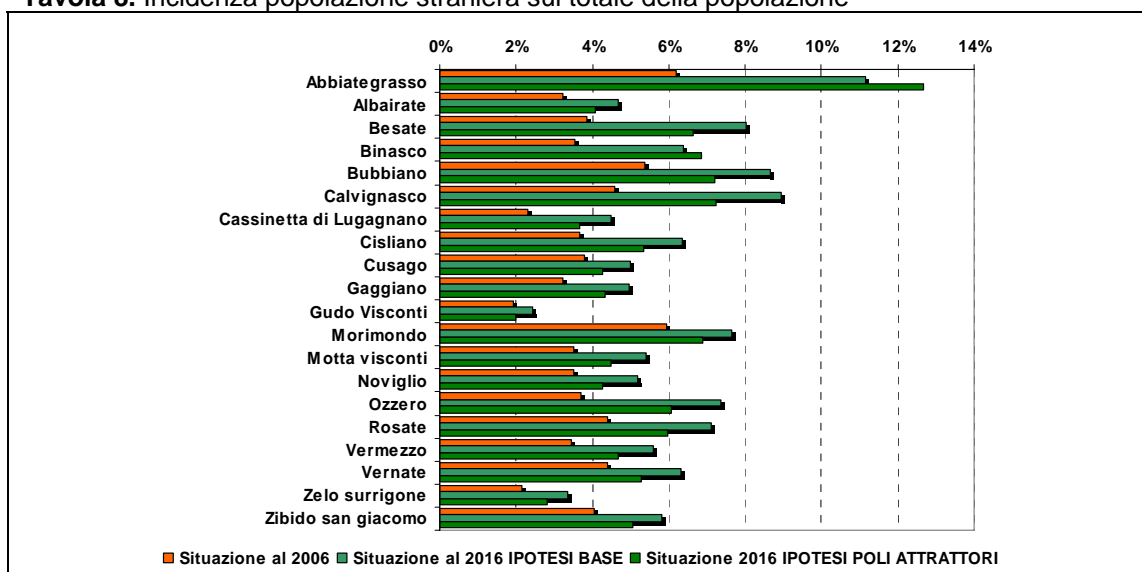

Fonte: elaborazioni e stime CRESME su fonti varie

In confronto con le altre aree territoriali l'Abbiatense-Binaschino non sembra molto attrattivo per i flussi migratori con l'estero. Al 2016, infatti, la componente straniera rappresenterà il 13% della popolazione complessiva solo nel comune di Abbiategrasso, con valori oscillanti tra l'8 ed il 9% a Calvignasco, Bubbiano, Besate e Morimondo.

In base alle ipotesi evolutive sugli scenari demografici ed all'evoluzione della struttura per età della popolazione, è possibile definire la dinamica delle nuove famiglie e la domanda abitativa insorgente nei diversi comuni.

Tavola 9. La dinamica delle famiglie

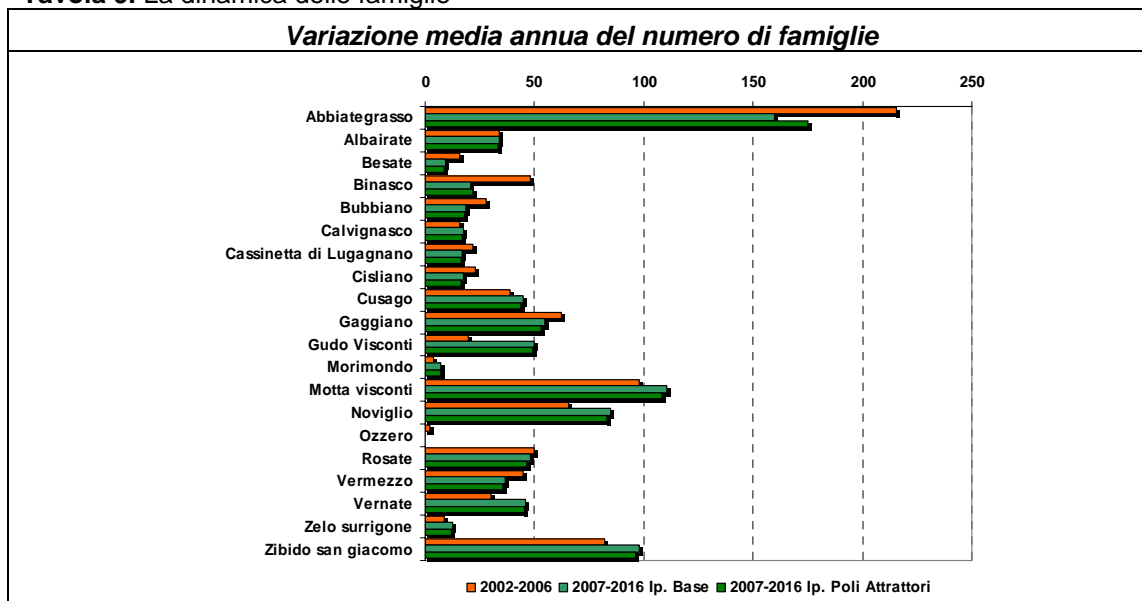

Fonte: elaborazioni e stime CRESME su fonti varie

In linea generale la variazione media annua del numero di famiglie prevista nel prossimo decennio 2007-2016 segnerà una sensibile contrazione rispetto alle dinamiche dell'ultimo quinquennio, evidenziando una variazione sull'aggregato dei comuni pari al 2,3% contro il 2,6% del periodo 2002-2006.

Valutando complessivamente domanda pregressa e domanda aggiuntiva l'esercizio previsionale definisce uno scenario decennale che assegna oltre il 40% della domanda complessiva ai comuni di Abbiategrasso (1.400/1.600 abitazioni), Motta Visconti (1.300/1.350 abitazioni) e Zibido San Giacomo (circa 1.300 abitazioni).

Anche in questo caso, però, la dimensione della domanda va valutata sia rispetto alla consistenza dello stock residenziale, che rappresenta la dimensione fisica di riferimento, sia rispetto alla capacità produttiva dell'ultimo quinquennio.

Valutando la domanda complessiva in relazione allo stock residenziale, infatti, emerge con forza il dato relativo al comune di Guido Visconti in cui l'incremento previsto supera il 100% dello stock esistente al 2006. Tra i valori più elevati anche Zibido San Giacomo, Calvignasco e Noviglio, con un incremento previsto è di poco inferiore al 60%.

Tavola 10. La domanda abitativa nelle due ipotesi di scenario

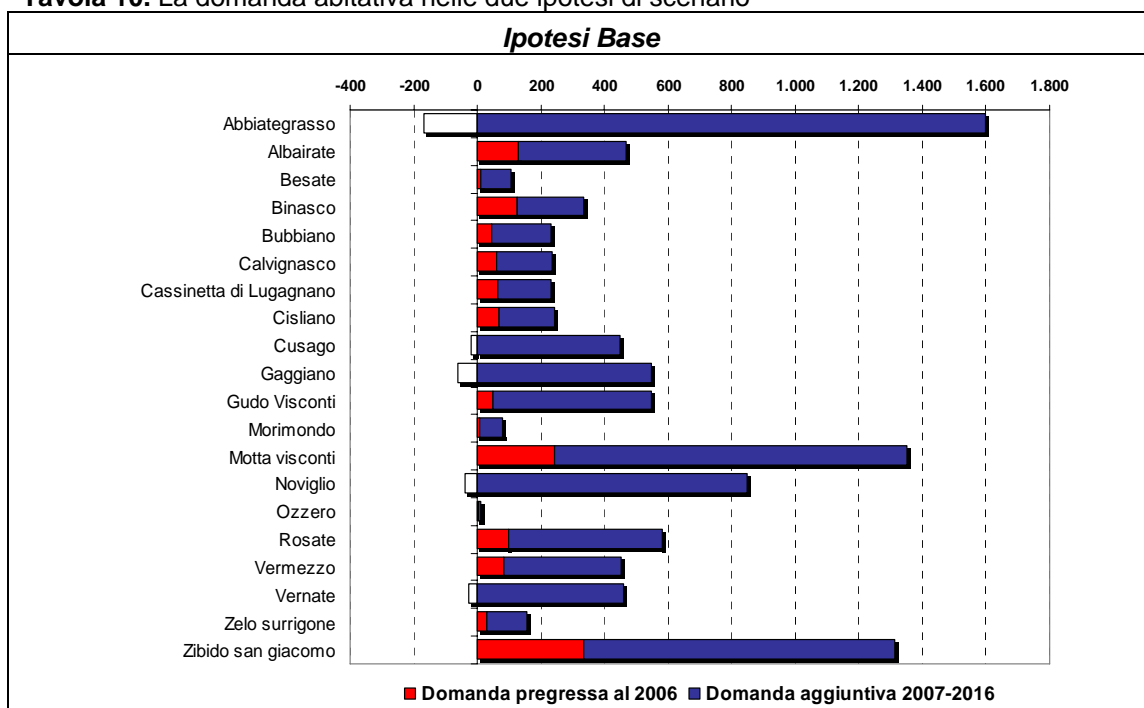

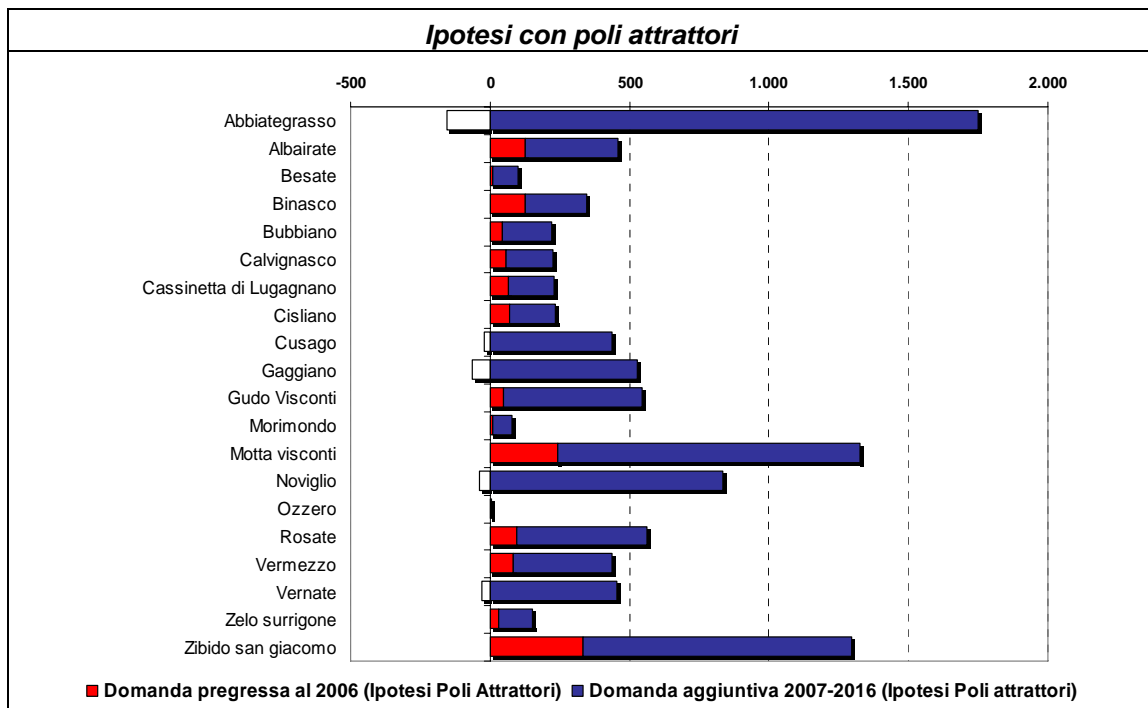

Fonte: elaborazioni e stime CRESME su fonti varie

Per altro verso, valutando la domanda in relazione al livello produttivo dell'ultimo quinquennio, con riferimento all'intera area si disegna uno scenario di mercato caratterizzato da una conferma delle dinamiche espansive, con un livello produttivo medio che passa dalle 800 abitazioni all'anno dell'ultimo quinquennio alle quasi 1.000 dello scenario previsionale. Le differenziazioni territoriali, però, saranno notevoli, e se in gran parte dei comuni lo scenario di mercato registrerà dinamiche espansive, nei comuni di Abbiategrasso, Besate, Gaggiano e Ozzero si prevede una netta frenata.

Tavola 11. La domanda abitativa in rapporto allo Stock ed all'attività edilizia

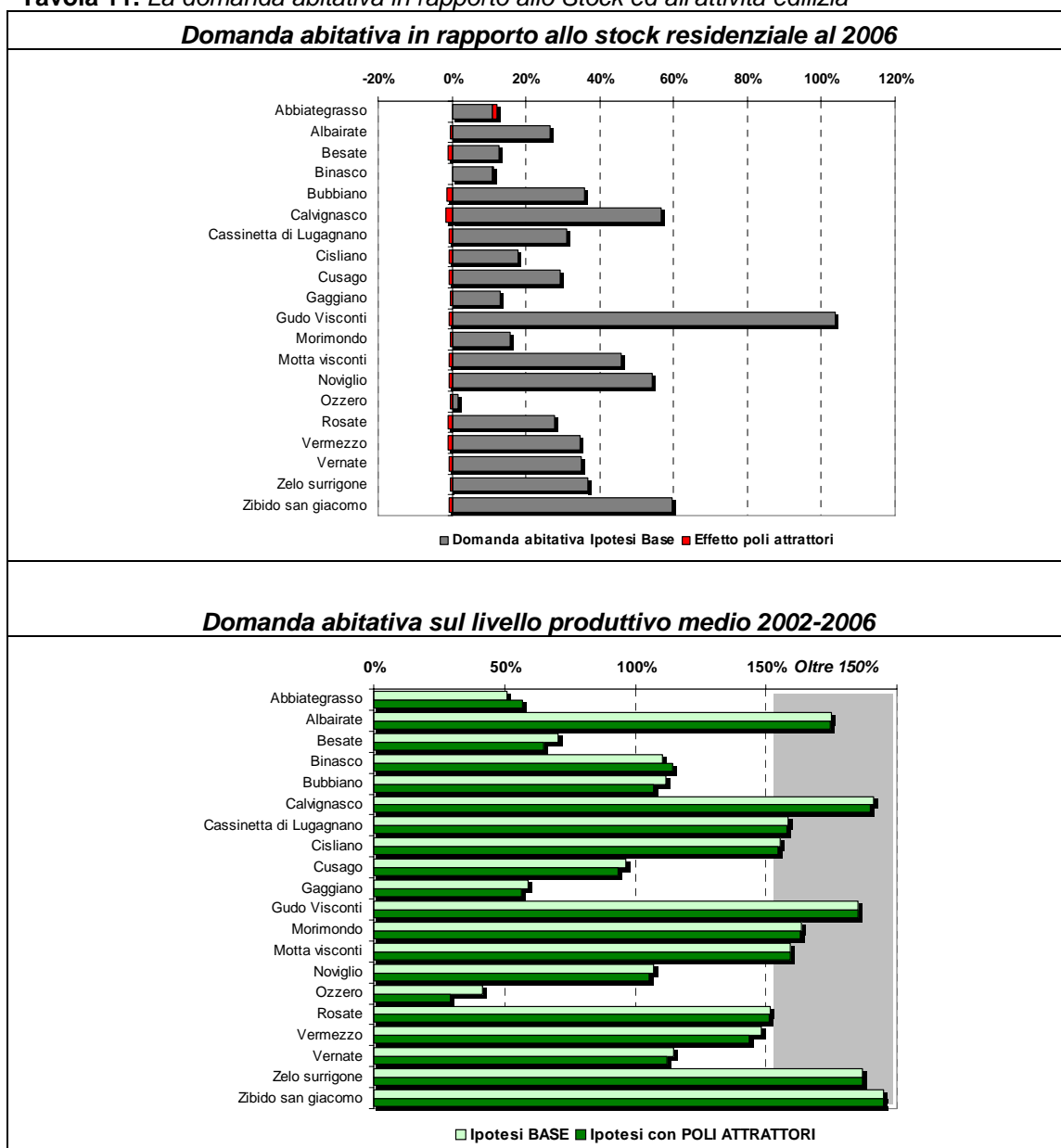

Fonte: elaborazioni e stime CRESME su fonti varie

Tavola 12. La domanda abitativa nelle due ipotesi di scenario

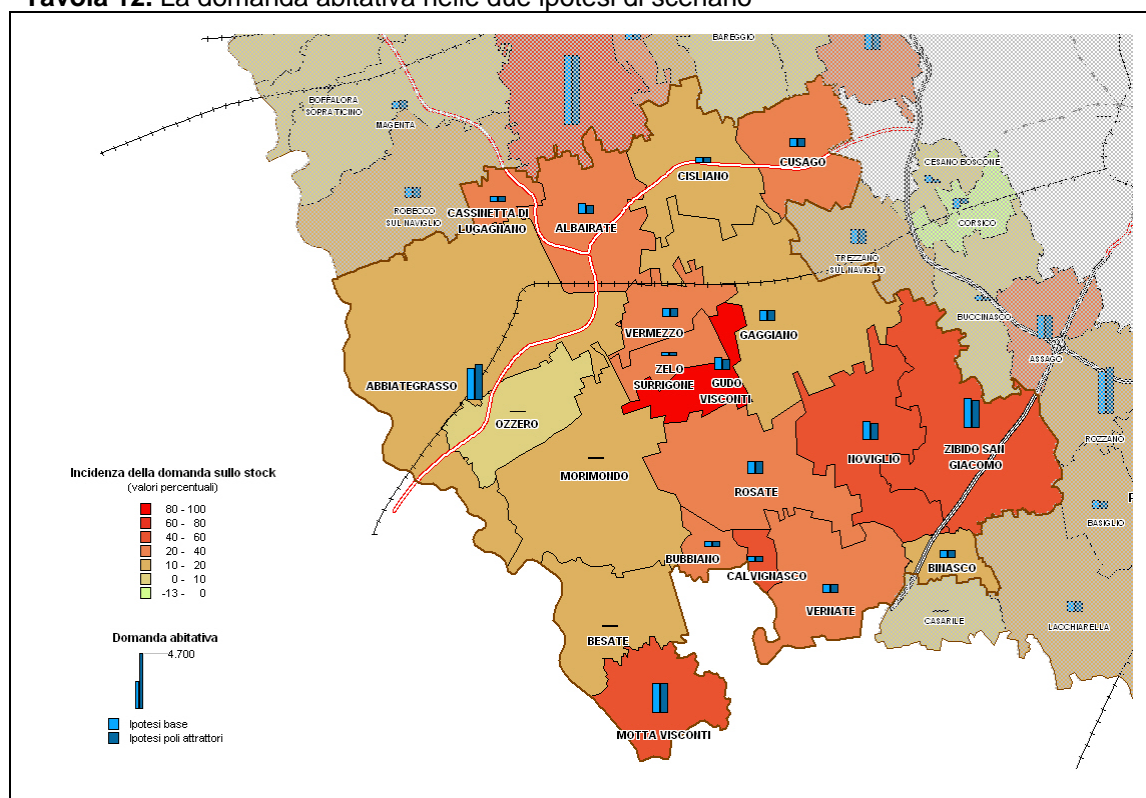

ALLEGATO

**SCHEDE DI SINTESI
DOMANDA ABITATIVA**

TAVOLO ABBIATENSE - BINASCHINO

Scheda 1.a. LO SCENARIO DEMOGRAFICO (ipotesi BASE)

Popolazione residente

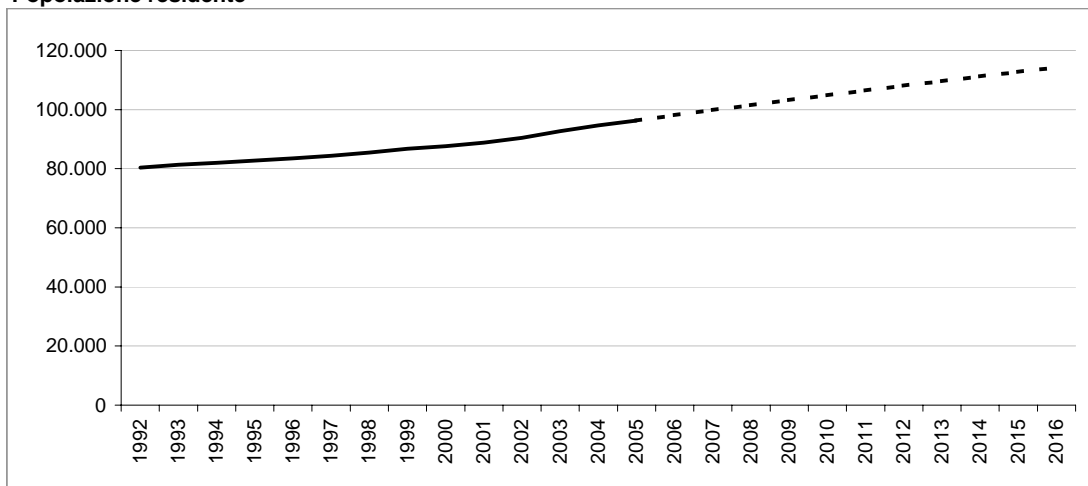

Bilancio demografico

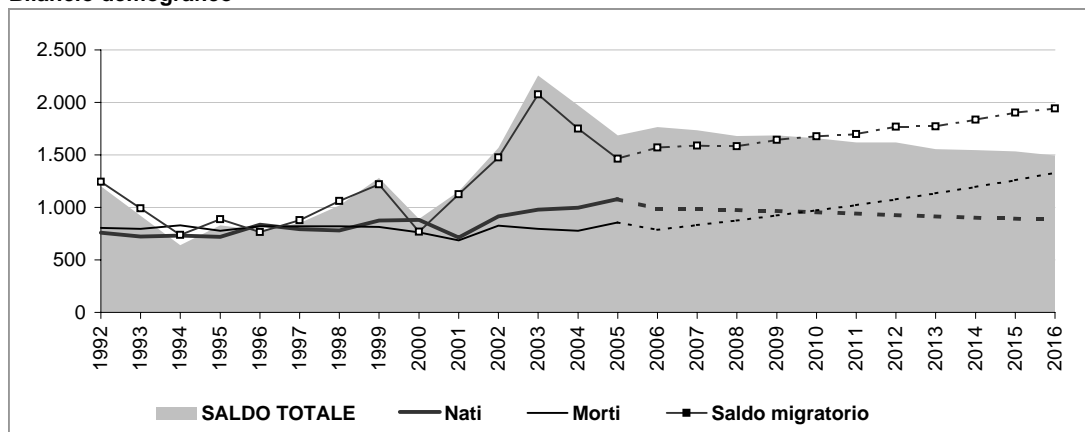

Popolazione per età e provenienza

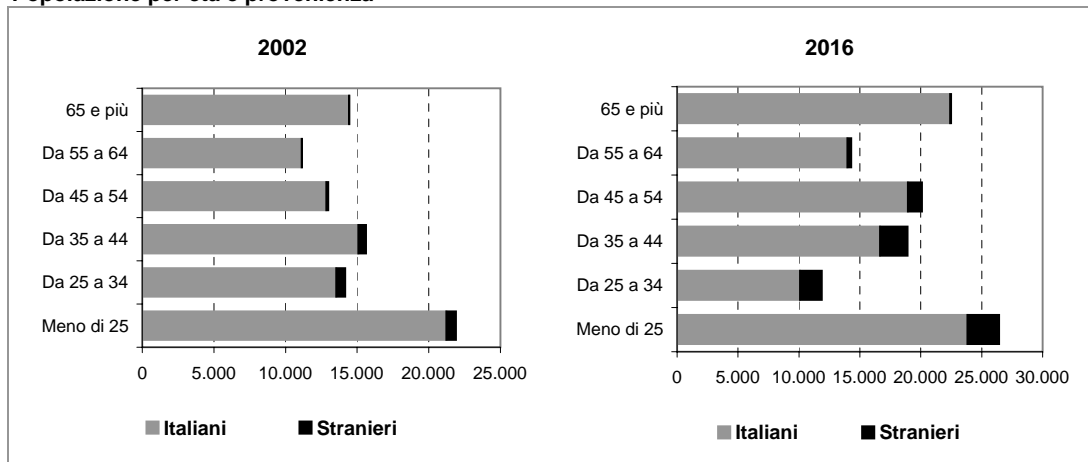

TAVOLO ABBIATENSE - BINASCHINO

Scheda 1.b. LO SCENARIO DEMOGRAFICO (ipotesi POLI ATTRATTORI)

Popolazione residente

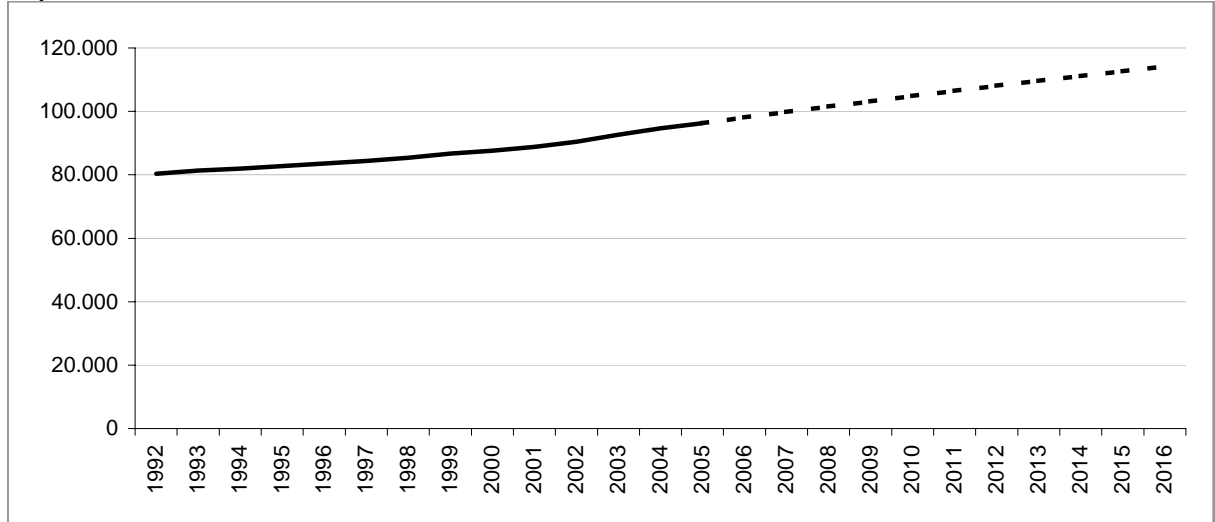

Bilancio demografico

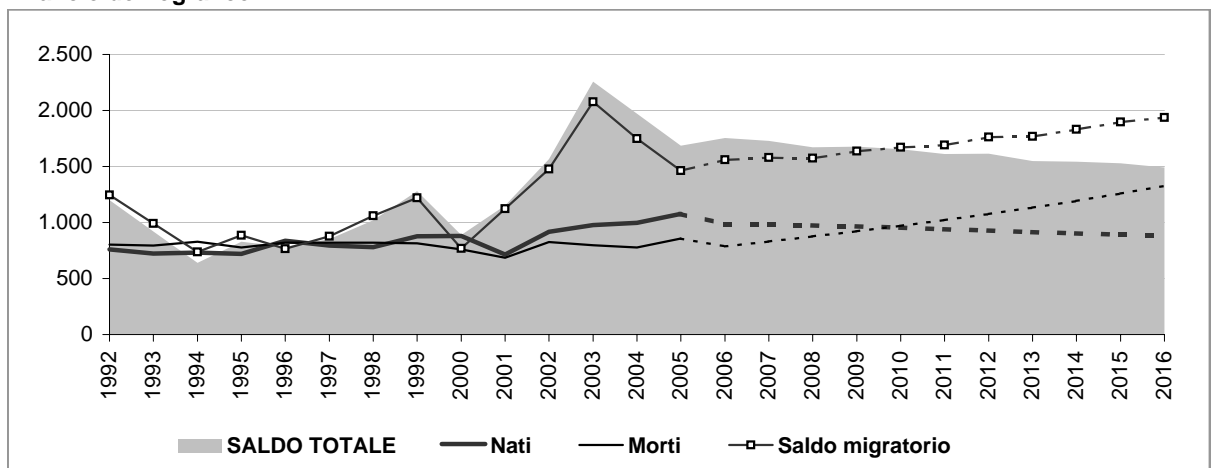

Popolazione per età e provenienza

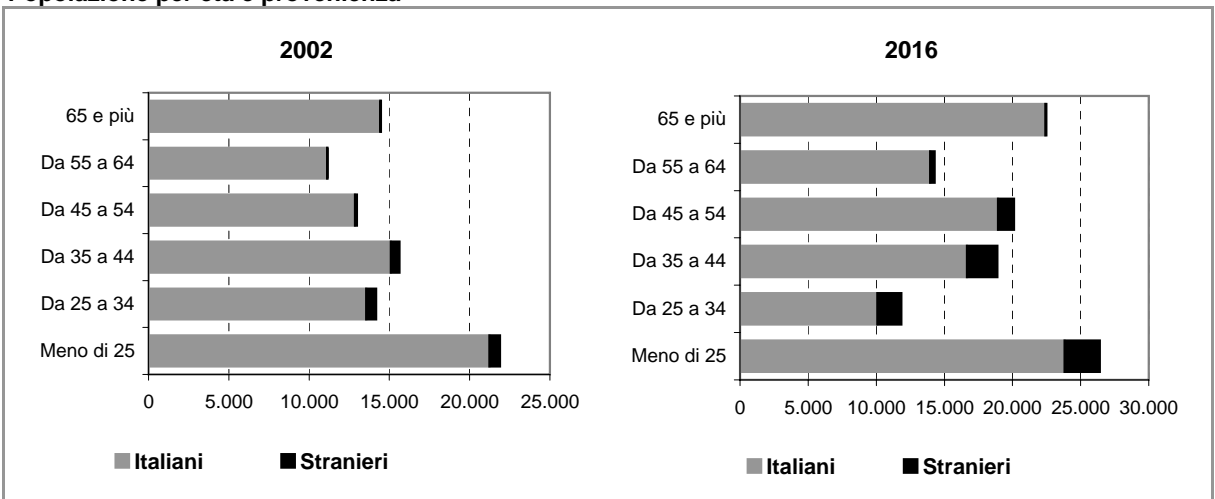

TAVOLO ABBIATENSE - BINASCHINO

Scheda 2.a. FAMIGLIE E DOMANDA PRIMARIA (ipotesi BASE)

Famiglie residenti

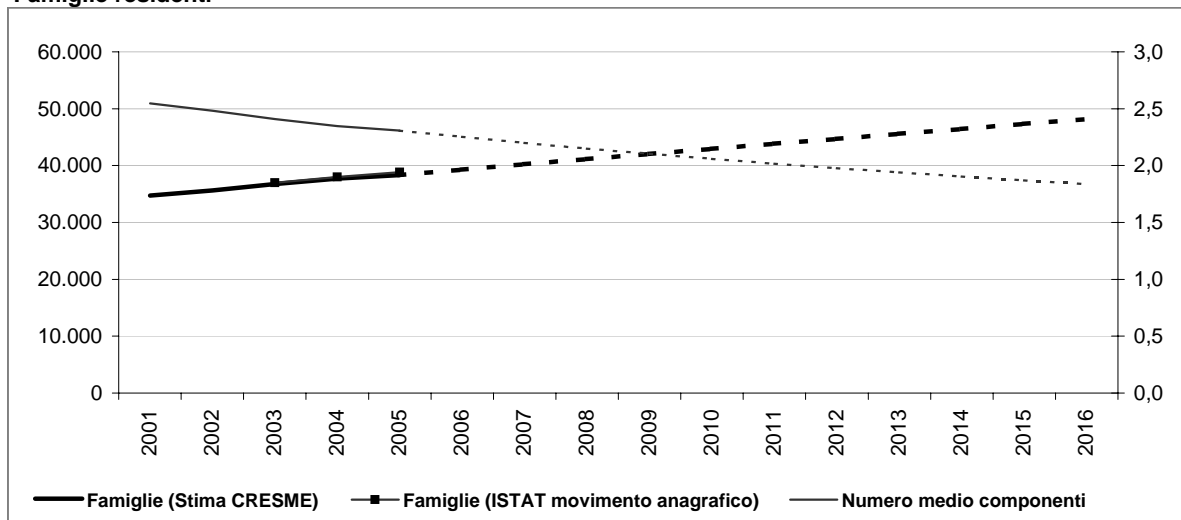

Dati storici e di scenario

	2001 Censimento	2001	2006	2011	2016
Popolazione residente	88.742	88.852	98.098	106.475	114.224
Maschi	43.443	43.482	48.180	52.187	55.781
Femmine	45.299	45.370	49.918	54.288	58.443
> 25 anni	24%	24%	24%	24%	23%
25 - 34	16%	14%	11%	11%	10%
35 - 54	31%	33%	35%	35%	34%
55 - 64	12%	12%	13%	13%	13%
65 e più	16%	17%	18%	18%	20%
di cui di stranieri	1.888	4.359	6.323	8.347	8.347
Incid. sul popolazione totale	2%	4%	6%	7%	7%
Famiglie	34.740	34.755	39.281	43.841	48.166
Variazione		15	4.526	4.560	4.325
Variazione media annua			905	912	865
Numero medio componenti	2,5	2,5	2,3	2,0	1,8

Famiglie per età della persona di riferimento

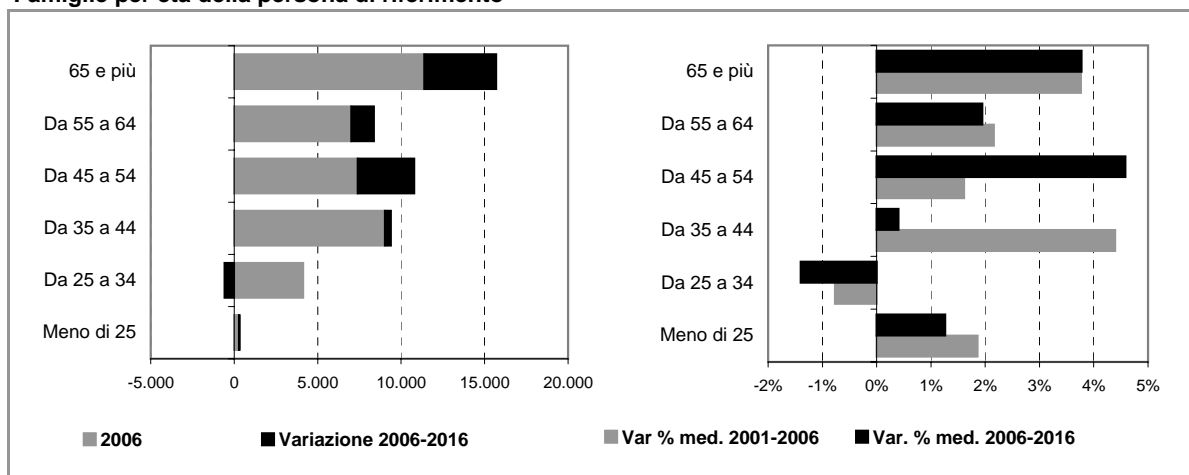

TAVOLO ABBIATENSE - BINASCHINO

Scheda 2.b. FAMIGLIE E DOMANDA PRIMARIA (ipotesi POLI ATTRATTORI)

Famiglie residenti

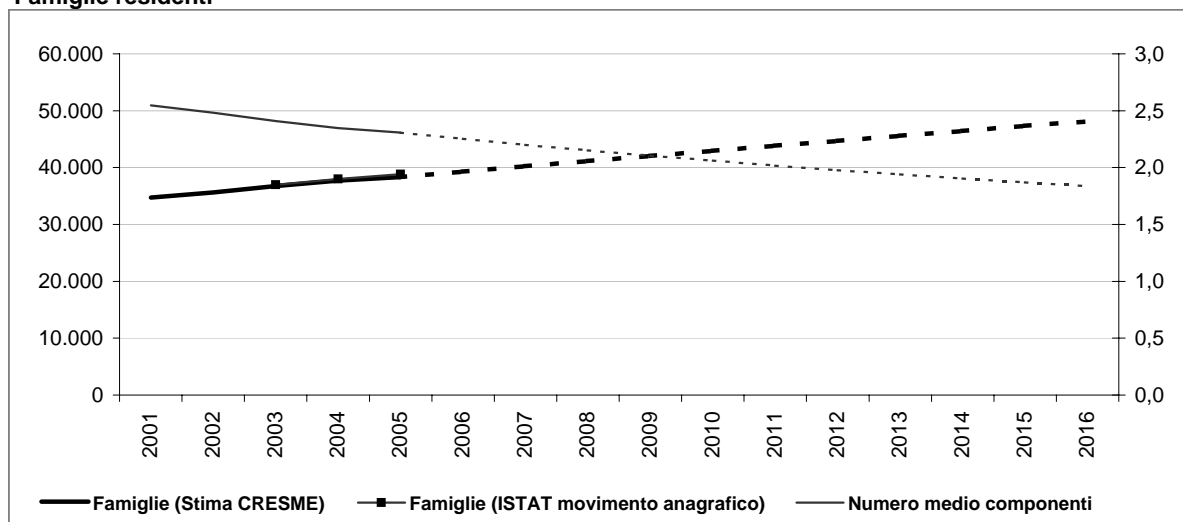

Dati storici e di scenario

	2001 Censimento	2001	2006	2011	2016
Popolazione residente	88.742	88.852	98.087	106.429	114.156
Maschi	43.443	43.482	48.172	52.145	55.713
Femmine	45.299	45.370	49.916	54.283	58.443
> 25 anni	24%	24%	24%	24%	23%
25 - 34	16%	14%	11%	11%	10%
35 - 54	31%	33%	35%	35%	34%
55 - 64	12%	12%	13%	13%	13%
65 e più	16%	17%	18%	18%	20%
di cui di stranieri	1.888		4.349	6.276	8.279
Incid. sul popolazione totale	2%		4%	6%	7%
Famiglie	34.740	34.755	39.279	43.830	48.152
Variazione		15	4.524	4.552	4.321
Variazione media annua			905	910	864
Numero medio componenti	2,5	2,5	2,3	2,0	1,8

Famiglie per età della persona di riferimento

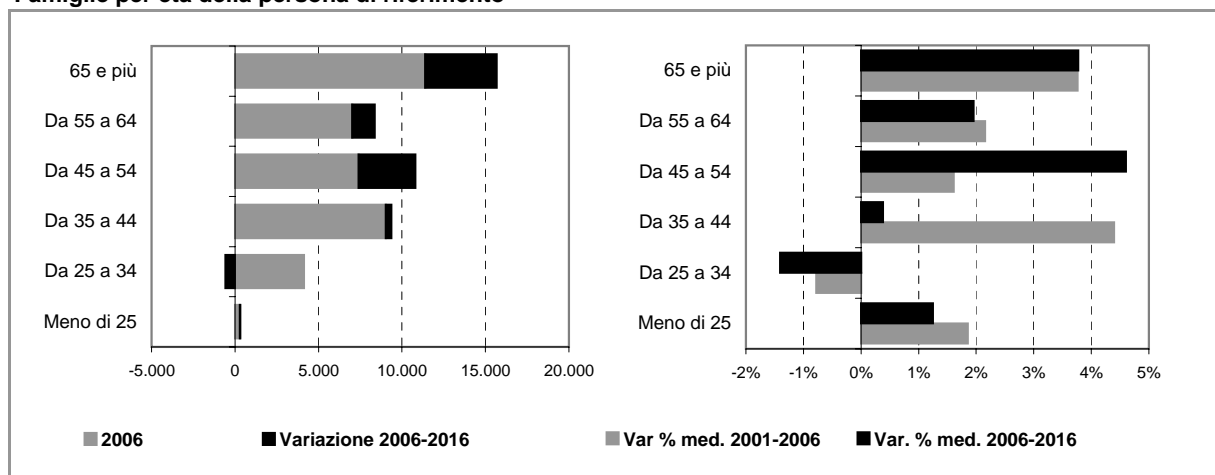

TAVOLO ABBIATENSE - BINASCHINO

Scheda 4. STOCK EDILIZIO E OFFERTA RESIDENZIALE

LO STOCK EDILIZIO RESIDENZIALE AL 2001

Abitazioni per tipo di occupazione e titolo di godimento

Occupate da persone residenti	34.661
<i>In proprietà</i>	25.496
<i>In affitto</i>	6.834
<i>Altro titolo</i>	2.331
Occupate solo da persone non residenti	160
Non occupate	1.822
Totale	36.643

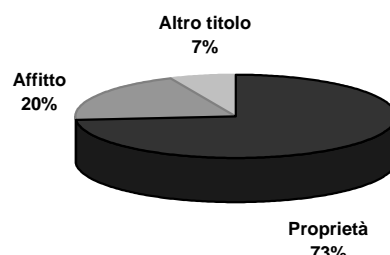

Abitazioni occupate in proprietà per figura giuridica del proprietario

	Proprietà	Affitto	Altro titolo	Totale
Persona fisica	7.560	2.177	559	10.296
Impresa o società	27	128	34	189
Soggetti pubblici, agevolati e convenzionati	14	502	21	537
<i>Cooperativa edilizia</i>	6	26	0	32
<i>Stato, Regione, Provincia, Comune</i>	1	166	15	182
<i>Ente previdenziale</i>	1	12	1	14
<i>IACP o Azienda per il Territorio</i>	6	298	5	309
Altro	7	85	24	116
Totale (*)	25.496	6.834	2.331	34.661

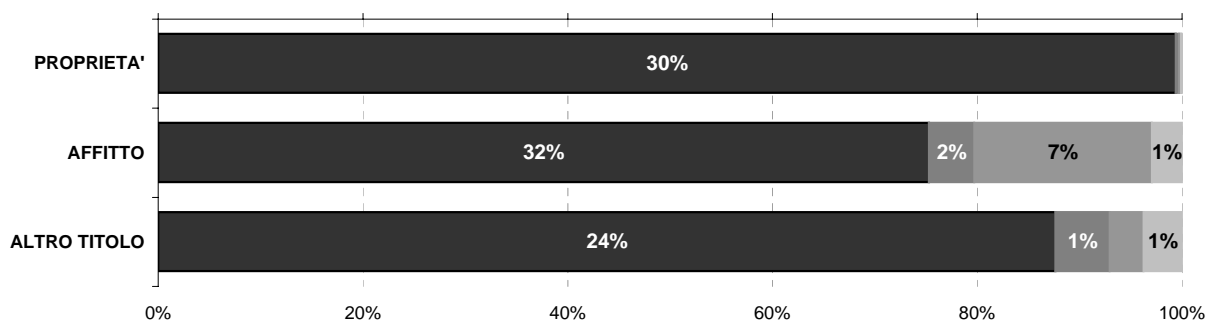

Persona fisica
 Impresa o società
 Soggetti pubblici, agevolati e convenzionati
 Altro

L'ATTIVITA' EDILIZIA RESIDENZIALE

Abitazioni ultimate tra il 2002 ed il 2006

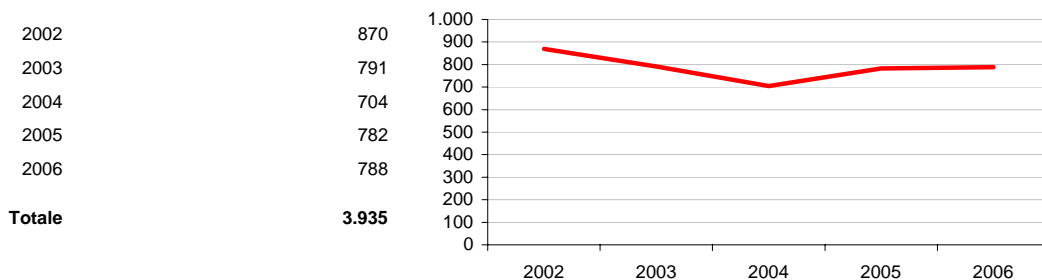

I dati disaggregati non sono disponibili per tutti i comuni, il totale è riferito a tutti i comuni del Tavolo

TAVOLO ABBIATENSE - BINASCHINO

Scheda 5. LA DOMANDA ABITATIVA

SCENARI DELLA DOMANDA TRA 2006 E 2016

	IPOTESI A*	IPOTESI B*
DOMANDA COMPLESSIVA	9.927	9.913
DOMANDA PREGRESSA AL 2006	1.042	1.040
DOMANDA AGGIUNTIVA 2006-2016	8.885	8.873

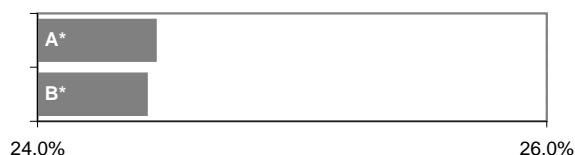

LA DOMANDA PREGRESSA

	IPOTESI A*	IPOTESI B*
DOMANDA PREGRESSA AL 2006	1.042	1.040
DOMANDA PREGRESSA AL 2001	436	436
Sovraffollamento	392	392
Coabitazione	26	26
Senza abitazione e con sistemazione precaria	18	18
NUOVE FAMIGLIE 2001-2006	4.541	4.539
ABITAZIONI ULTIME 2001-2006	3.935	3.935

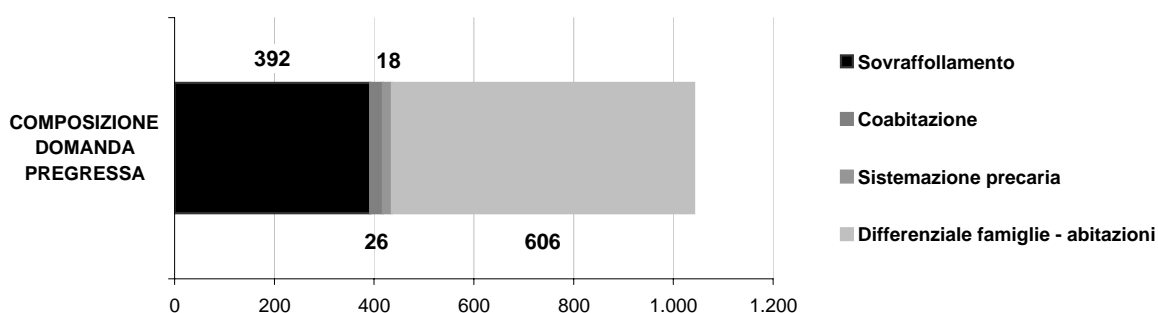
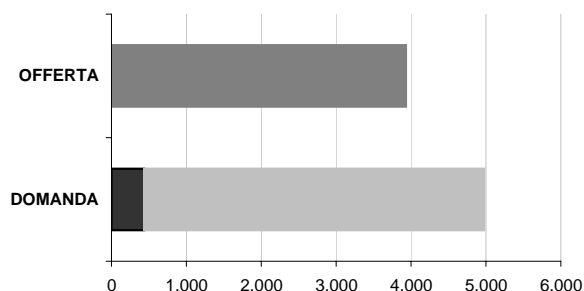

LA DOMANDA AGGIUNTIVA

	IPOTESI A*	IPOTESI B*	VARIAZIONE MEDIA ANNUA
NUOVE FAMIGLIE 2001-2006	4.541	4.539	2001-2006 (A*)
			2001-2006 (B*)
NUOVE FAMIGLIE 2006-2016	8.885	8.873	IPOTESI A*
			IPOTESI B*

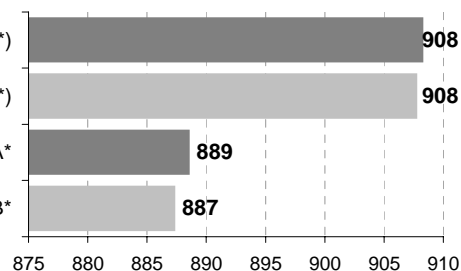

* IPOTESI A = IPOTESI BASE
IPOTESI B = IPOTESI POLI ATTRATTORI

Comune di ABBIATEGRASSO

Scheda 1.a. LO SCENARIO DEMOGRAFICO (ipotesi BASE)

Popolazione residente

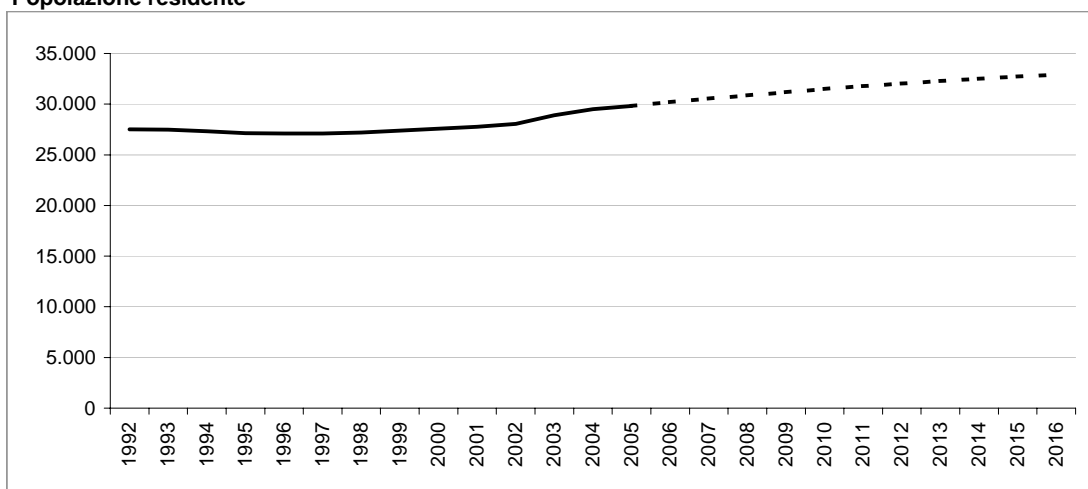

Bilancio demografico

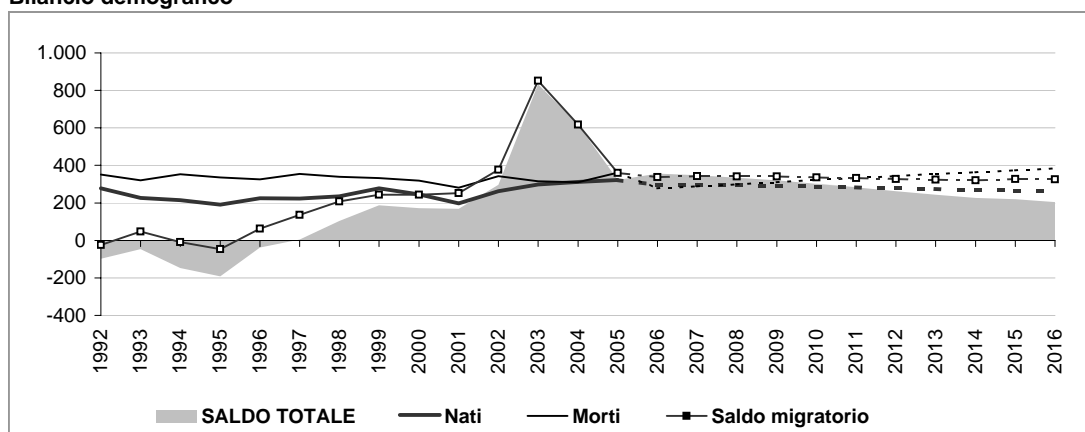

Popolazione per età e provenienza

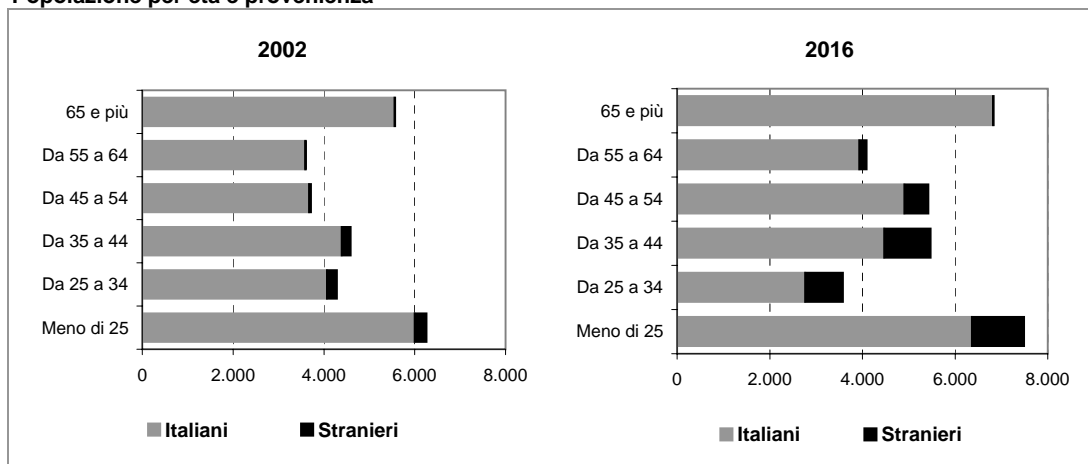

Comune di ABBIATEGRASSO

Scheda 1.b. LO SCENARIO DEMOGRAFICO (ipotesi POLI ATTRATTORI)

Popolazione residente

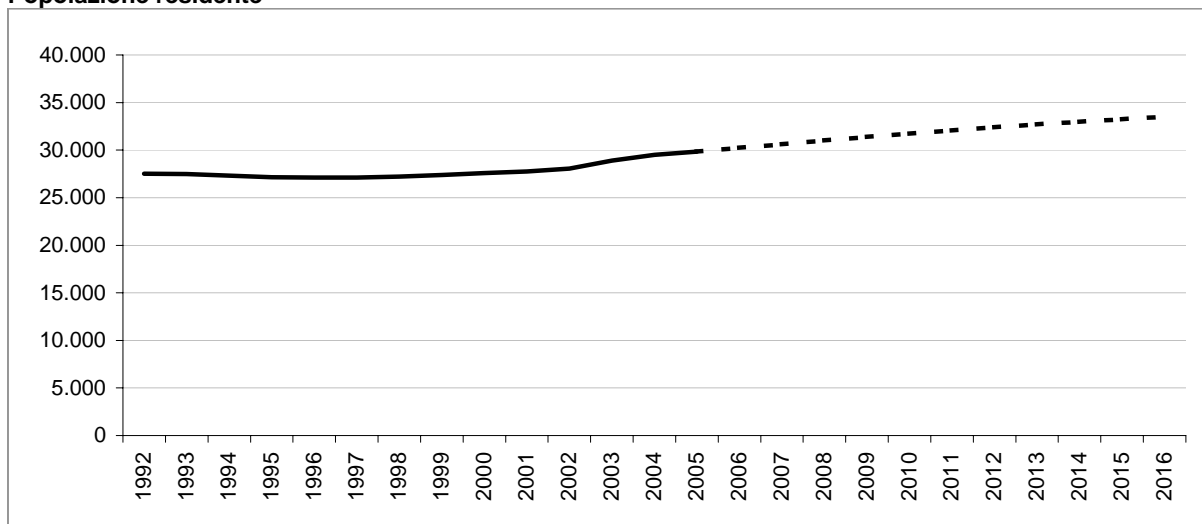

Bilancio demografico

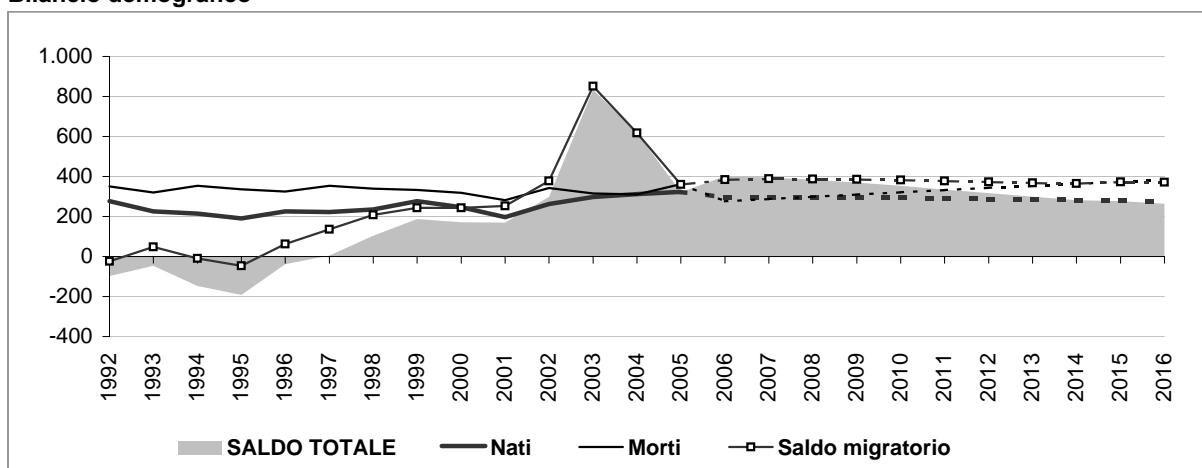

Popolazione per età e provenienza

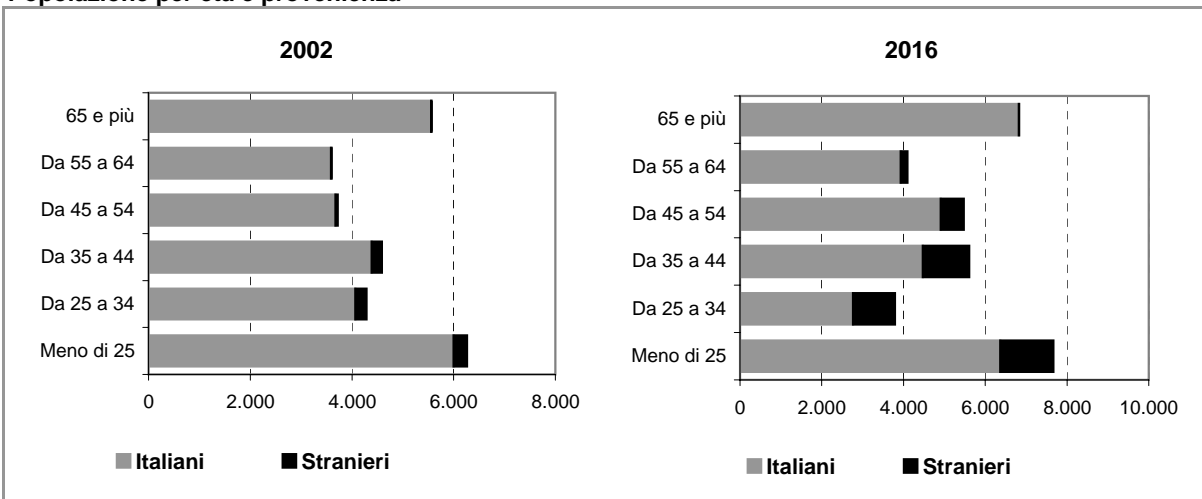

Comune di ABBIATEGRASSO

Scheda 2.a. FAMIGLIE E DOMANDA PRIMARIA (ipotesi BASE)

Famiglie residenti

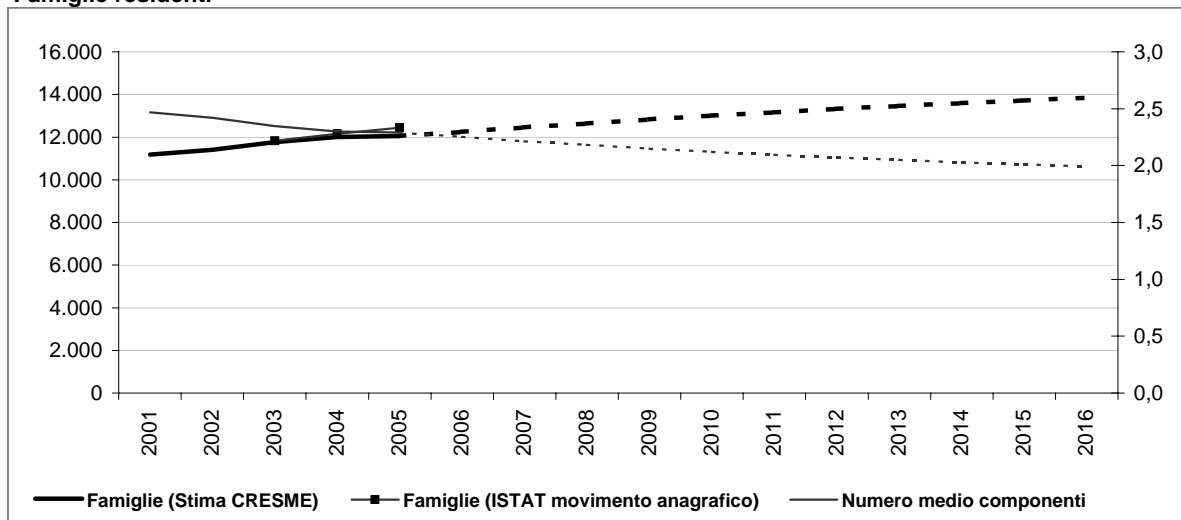

Dati storici e di scenario

	2001 Censimento	2001	2006	2011	2016
Popolazione residente	27.739	27.760	30.186	31.773	32.929
Maschi	13.336	13.333	14.604	15.383	15.953
Femmine	14.403	14.427	15.582	16.390	16.976
> 25 anni	23%	23%	23%	23%	23%
25 - 34	16%	15%	12%	12%	11%
35 - 54	29%	31%	33%	33%	33%
55 - 64	13%	12%	12%	12%	12%
65 e più	19%	20%	20%	20%	21%
di cui di stranieri	696		1.874	2.742	3.670
Incid. sul popolazione totale	3%		6%	9%	11%
Famiglie	11.173	11.182	12.252	13.170	13.849
Variazione		9	1.070	918	679
Variazione media annua			214	184	136
Numero medio componenti	2,4	2,5	2,3	2,1	2,0

Famiglie per età della persona di riferimento

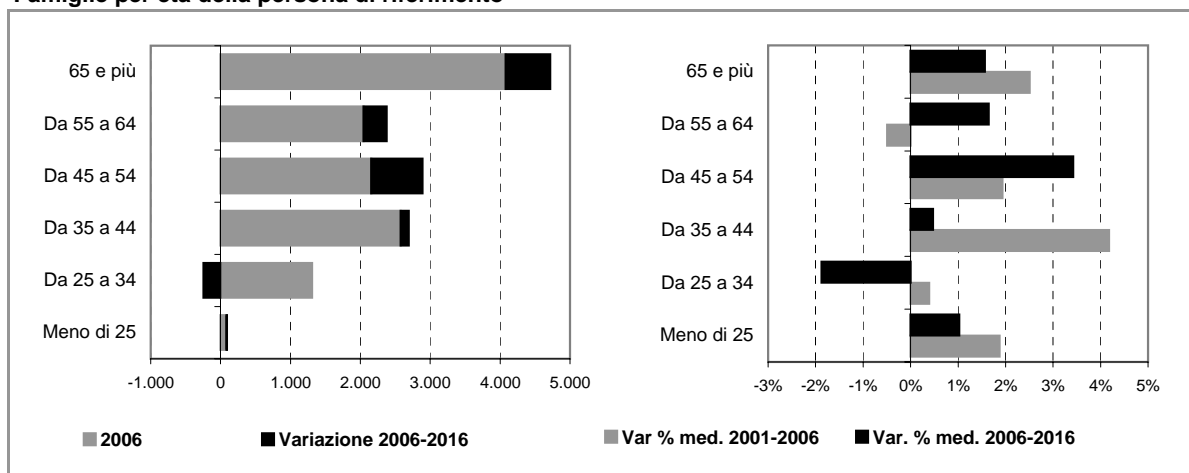

Comune di ABBIATEGRASSO

Scheda 2.b. FAMIGLIE E DOMANDA PRIMARIA (ipotesi POLI ATTRATTORI)

Famiglie residenti

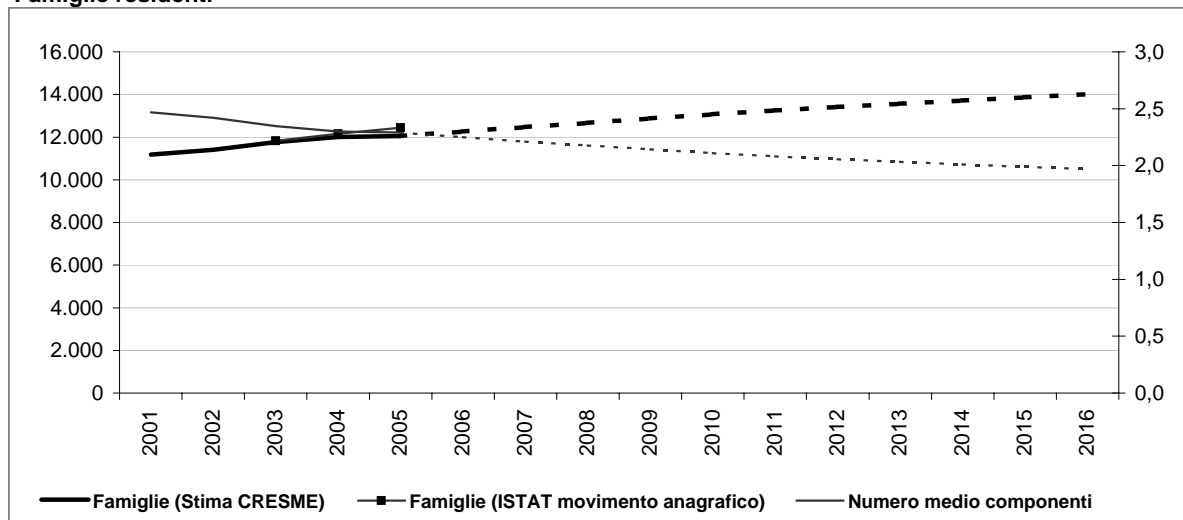

Dati storici e di scenario

	2001 Censimento	2001	2006	2011	2016
Popolazione residente	27.739	27.760	30.232	32.069	33.506
Maschi	13.336	13.333	14.624	15.511	16.206
Femmine	14.403	14.427	15.608	16.557	17.300
> 25 anni	23%	23%	23%	23%	23%
25 - 34	16%	15%	12%	12%	11%
35 - 54	29%	31%	33%	33%	33%
55 - 64	13%	12%	12%	12%	12%
65 e più	19%	20%	20%	20%	20%
di cui di stranieri	696	1.920	3.038	4.247	
Incid. sul popolazione totale	3%	6%	9%	13%	
Famiglie	11.173	11.182	12.263	13.248	14.012
Variazione		9	1.081	985	763
Variazione media annua			216	197	153
Numero medio componenti	2,4	2,5	2,3	2,1	2,0

Famiglie per età della persona di riferimento

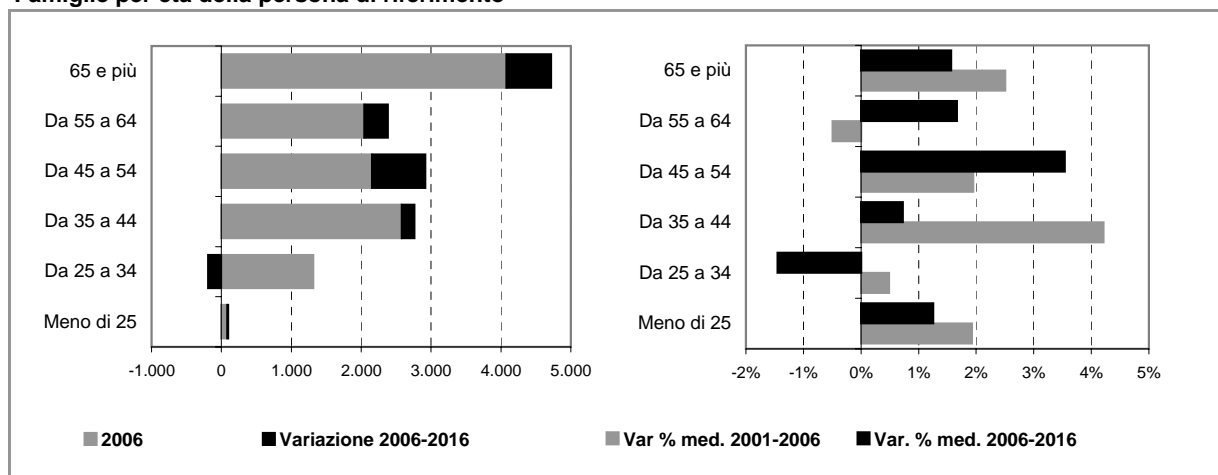

Comune di ABBIATEGRASSO

Scheda 4. STOCK EDILIZIO E OFFERTA RESIDENZIALE

LO STOCK EDILIZIO RESIDENZIALE AL 2001

Abitazioni per tipo di occupazione e titolo di godimento

Occupate da persone residenti	11.138
<i>In proprietà</i>	7.608
<i>In affitto</i>	2.892
<i>Altro titolo</i>	638
Occupate solo da persone non residenti	40
Non occupate	658
Totale	11.836

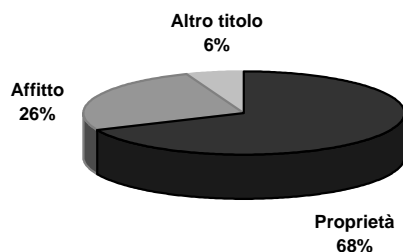

Abitazioni occupate in proprietà per figura giuridica del proprietario

	Proprietà	Affitto	Altro titolo	Totale
Persona fisica	7.560	2.177	559	10.296
Impresa o società	27	128	34	189
Soggetti pubblici, agevolati e convenzionati	14	502	21	537
<i>Cooperativa edilizia</i>	6	26	0	32
<i>Stato, Regione, Provincia, Comune</i>	1	166	15	182
<i>Ente previdenziale</i>	1	12	1	14
<i>IACP o Azienda per il Territorio</i>	6	298	5	309
Altro	7	85	24	116
Totale	7.608	2.892	638	11.138

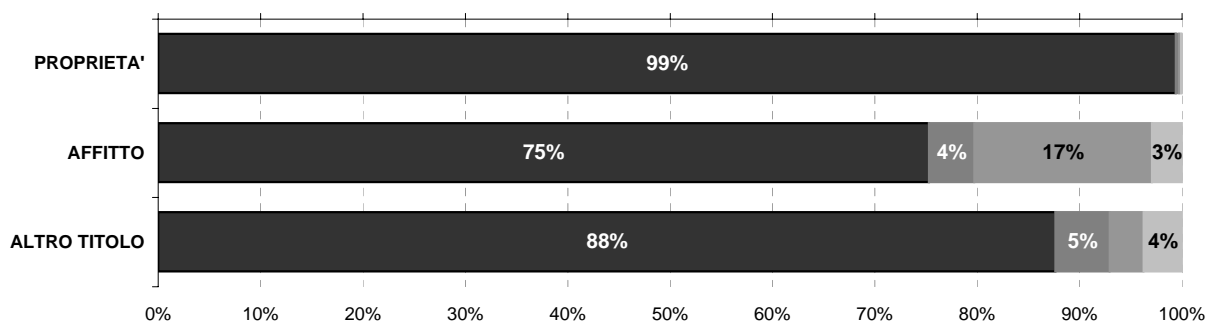

Persona fisica
 Impresa o società
 Soggetti pubblici, agevolati e convenzionati
 Altro

L'ATTIVITA' EDILIZIA RESIDENZIALE

Abitazioni ultimate tra il 2002 ed il 2006

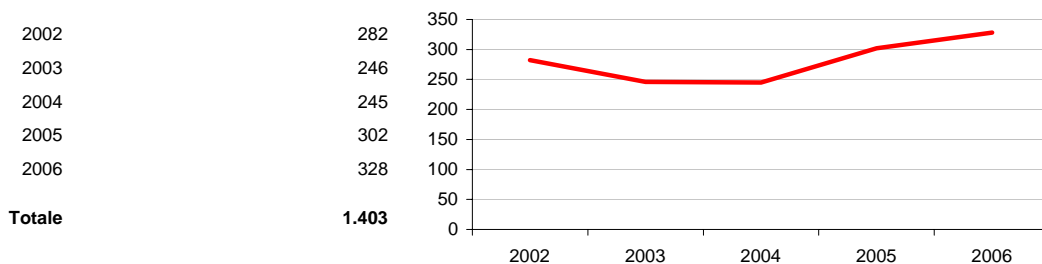

Comune di ABBIATEGRASSO

Scheda 5. LA DOMANDA ABITATIVA

SCENARI DELLA DOMANDA TRA 2006 E 2016

	IPOTESI A*	IPOTESI B*
DOMANDA COMPLESSIVA	1.430	1.593
DOMANDA PREGRESSA AL 2006	-167	-156
DOMANDA AGGIUNTIVA 2006-2016	1.597	1.749

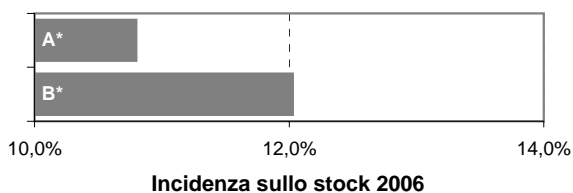

LA DOMANDA PREGRESSA

	IPOTESI A*	IPOTESI B*
DOMANDA PREGRESSA AL 2006	-167	-156
DOMANDA PREGRESSA AL 2001	157	157
Sovraffollamento	131	131
Coabitazione	10	10
Senza abitazione e con sistemazione precaria	16	16
NUOVE FAMIGLIE 2001-2006	1.079	1.090
ABITAZIONI ULTIME 2001-2006	1.403	1.403

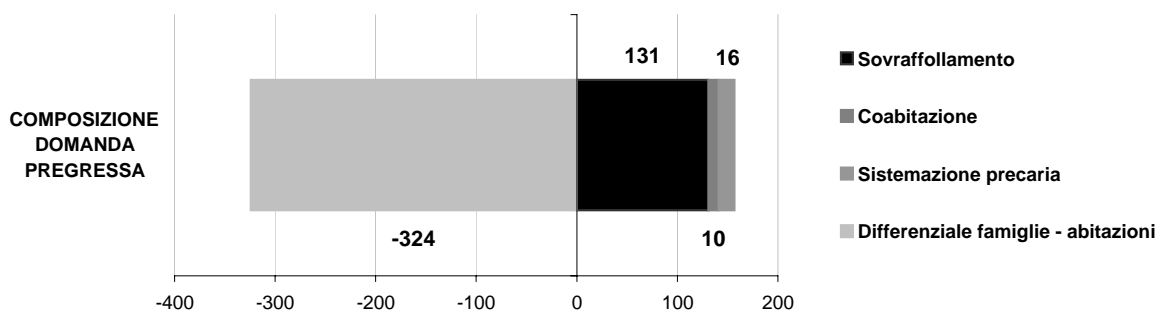
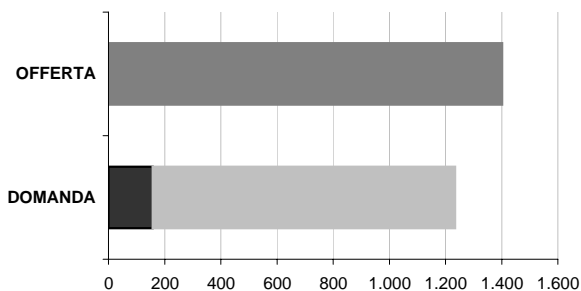

LA DOMANDA AGGIUNTIVA

	IPOTESI A*	IPOTESI B*	VARIAZIONE MEDIA ANNUA	
NUOVE FAMIGLIE 2001-2006	1.079	1.090	2001-2006 (A*)	216
			2001-2006 (B*)	218
NUOVE FAMIGLIE 2006-2016	1.597	1.749	IPOTESI A*	160
			IPOTESI B*	175

* IPOTESI A = IPOTESI BASE
IPOTESI B = IPOTESI POLI ATTRATTORI

Comune di ALBAIRATE

Scheda 1.a. LO SCENARIO DEMOGRAFICO (ipotesi BASE)

Popolazione residente

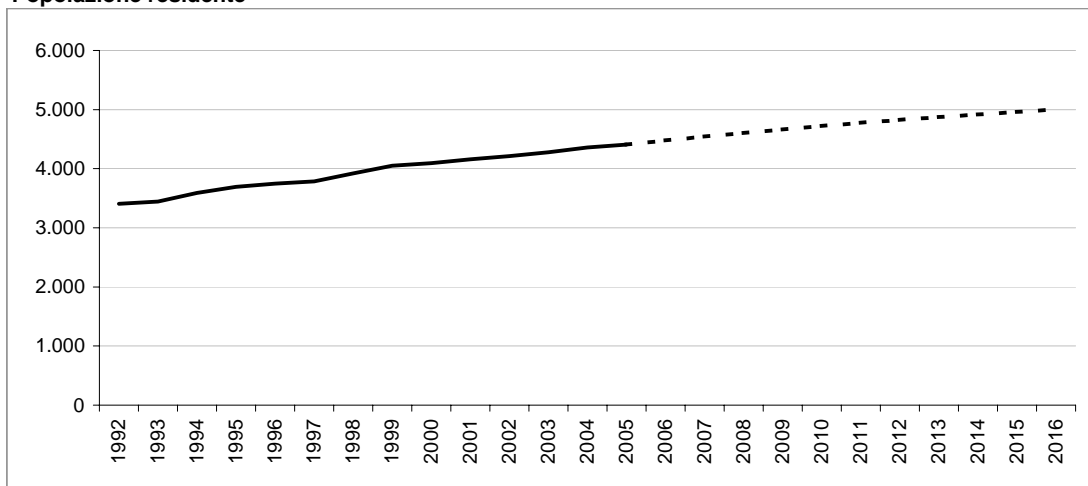

Bilancio demografico

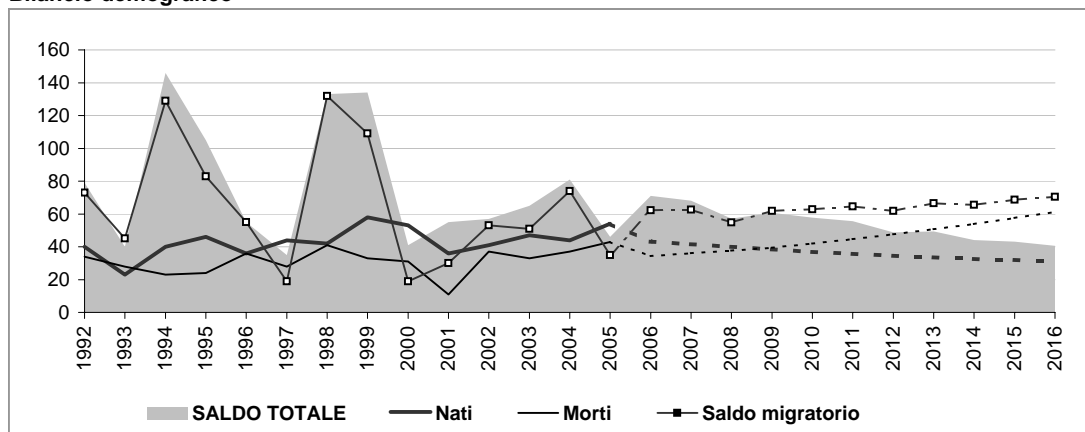

Popolazione per età e provenienza

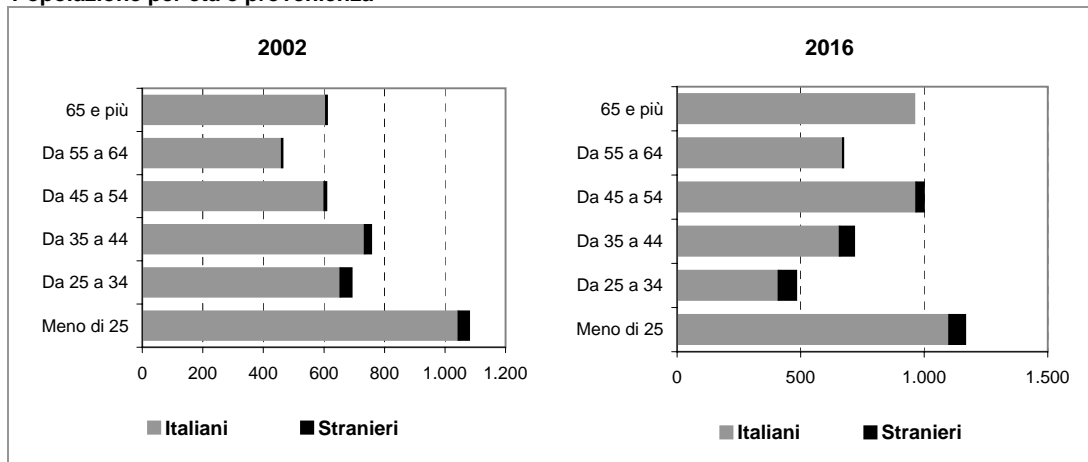

Comune di ALBAIRATE

Scheda 1.b. LO SCENARIO DEMOGRAFICO (ipotesi POLI ATTRATTORI)

Popolazione residente

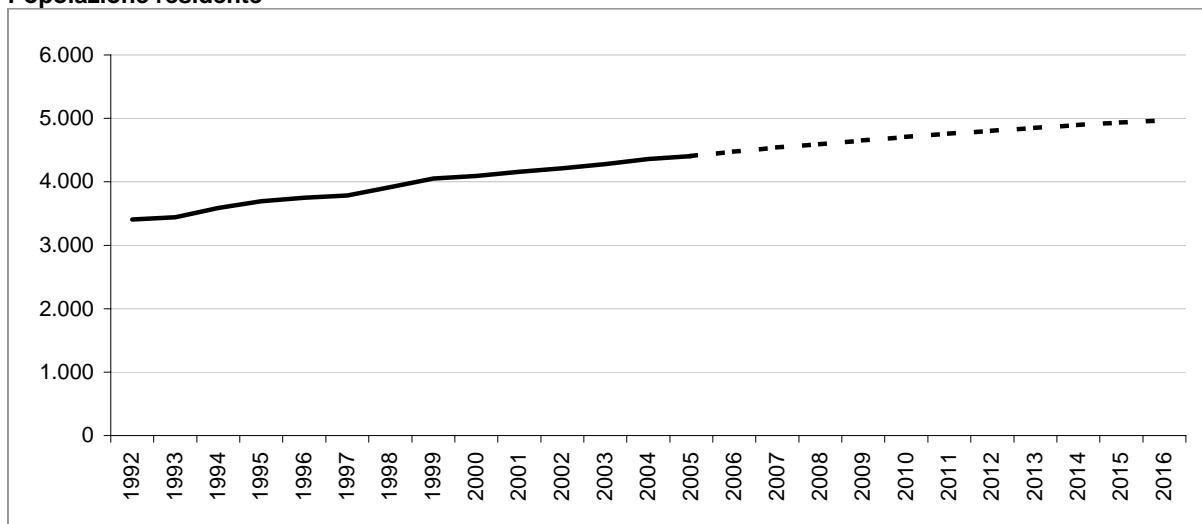

Bilancio demografico

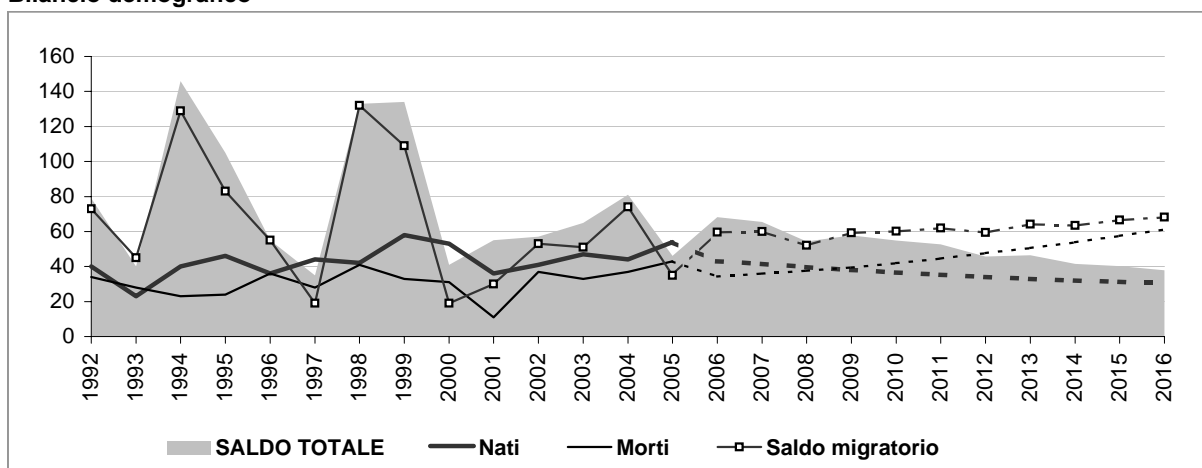

Popolazione per età e provenienza

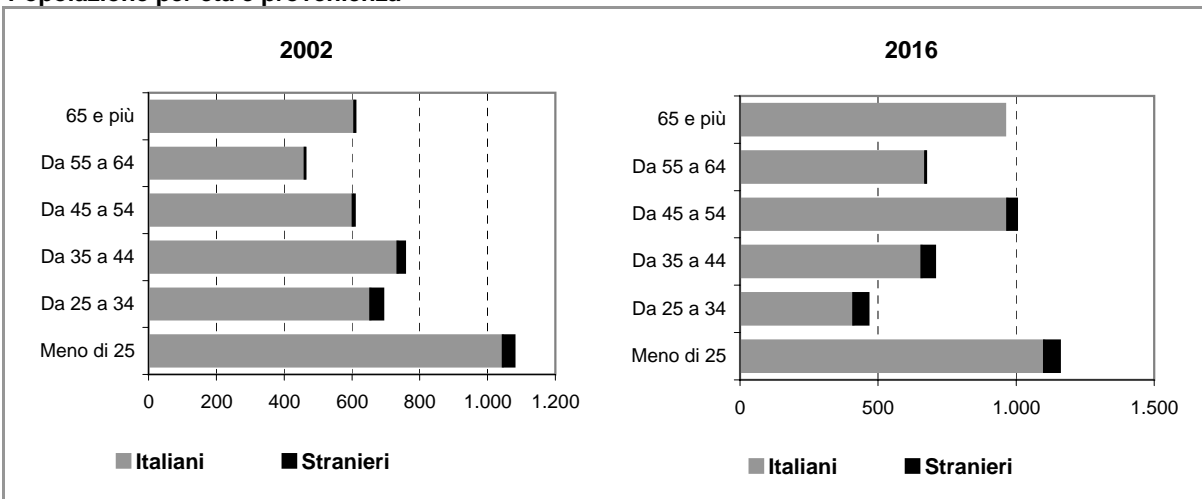

Comune di ALBAIRATE

Scheda 2.a. FAMIGLIE E DOMANDA PRIMARIA (ipotesi BASE)

Famiglie residenti

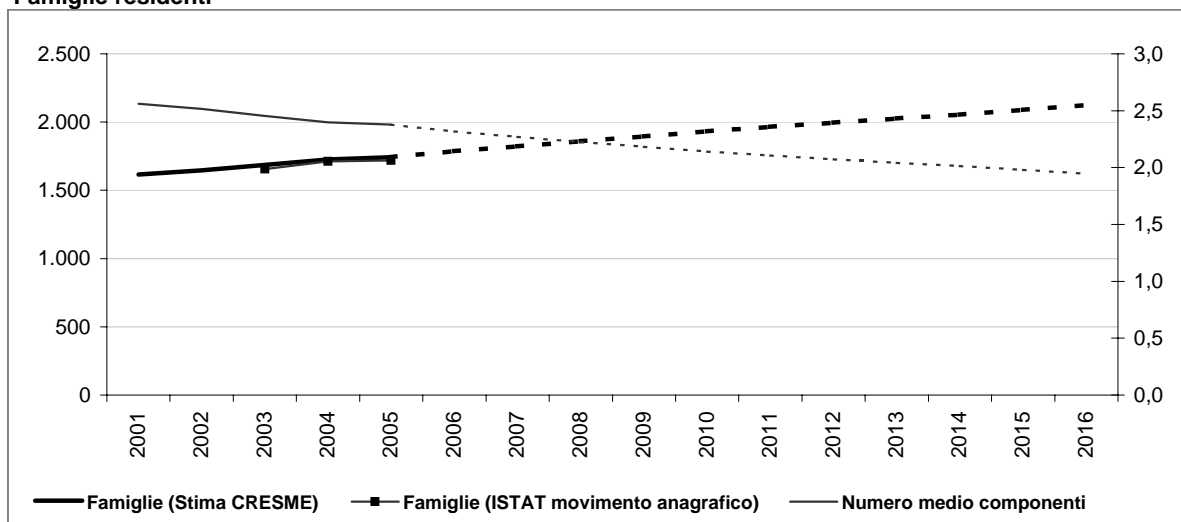

Dati storici e di scenario

	2001 Censimento	2001	2006	2011	2016
Popolazione residente	4.148	4.157	4.477	4.776	5.002
Maschi	2.072	2.075	2.276	2.467	2.623
Femmine	2.076	2.082	2.201	2.309	2.379
> 25 anni	26%	25%	25%	25%	23%
25 - 34	17%	13%	11%	11%	10%
35 - 54	33%	34%	35%	35%	34%
55 - 64	11%	12%	13%	13%	13%
65 e più	14%	15%	17%	17%	19%
di cui di stranieri	98		144	191	234
Incid. sul popolazione totale	2%		3%	4%	5%
Famiglie	1.617	1.616	1.786	1.965	2.125
Variazione		-1	170	179	160
Variazione media annua			34	36	32
Numero medio componenti	2,6	2,6	2,3	2,1	1,9

Famiglie per età della persona di riferimento

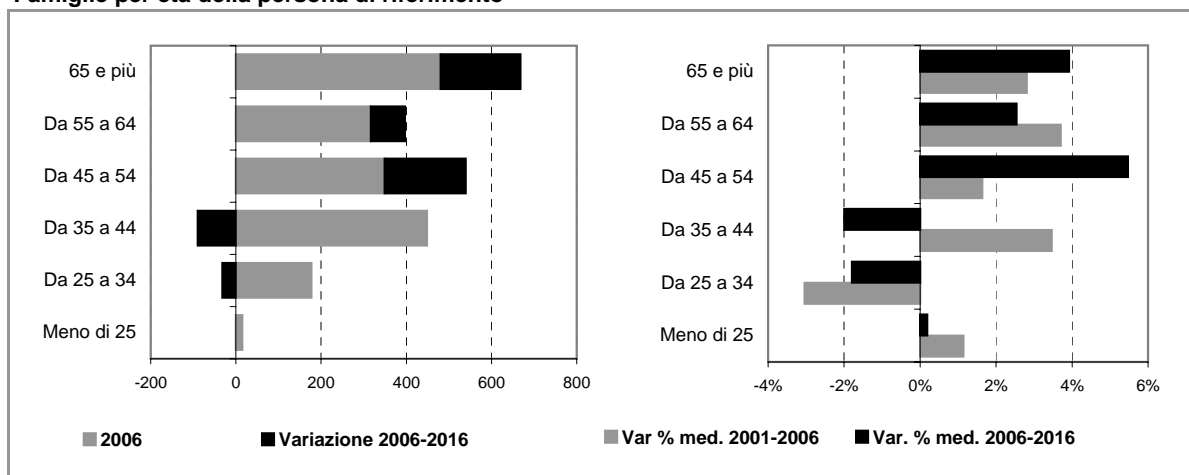

Comune di ALBAIRATE

Scheda 2.b. FAMIGLIE E DOMANDA PRIMARIA (ipotesi POLI ATTRATTORI)

Famiglie residenti

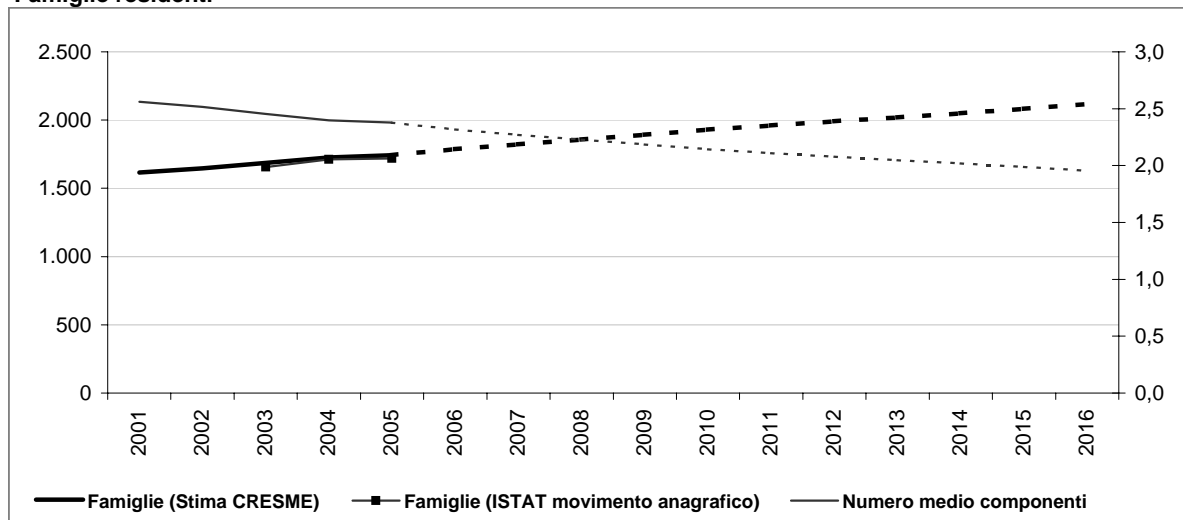

Dati storici e di scenario

	2001 Censimento	2001	2006	2011	2016
Popolazione residente	4.148	4.157	4.474	4.759	4.971
Maschi	2.072	2.075	2.274	2.458	2.605
Femmine	2.076	2.082	2.200	2.301	2.365
> 25 anni	26%	25%	25%	25%	23%
25 - 34	17%	13%	10%	10%	9%
35 - 54	33%	34%	35%	35%	34%
55 - 64	11%	12%	13%	13%	14%
65 e più	14%	15%	17%	17%	19%
di cui di stranieri	98		141	174	203
Incid. sul popolazione totale	2%		3%	4%	4%
Famiglie	1.617	1.616	1.786	1.961	2.117
Variazione		-1	170	175	156
Variazione media annua			34	35	31
Numero medio componenti	2,6	2,6	2,3	2,1	2,0

Famiglie per età della persona di riferimento

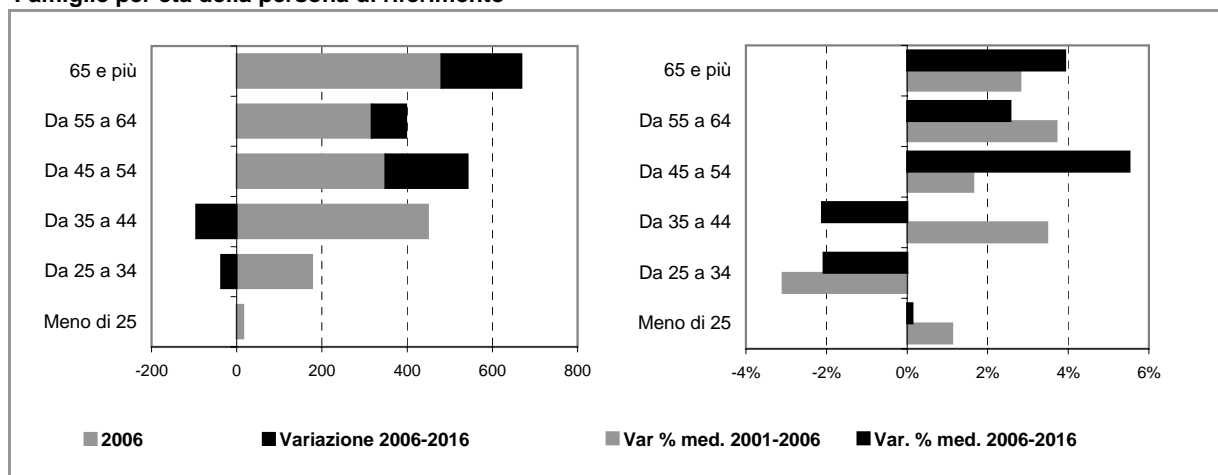

Comune di ALBAIRATE

Scheda 4. STOCK EDILIZIO E OFFERTA RESIDENZIALE

LO STOCK EDILIZIO RESIDENZIALE AL 2001

Abitazioni per tipo di occupazione e titolo di godimento

Occupate da persone residenti	1.617
<i>In proprietà</i>	1.195
<i>In affitto</i>	318
<i>Altro titolo</i>	104
Occupate solo da persone non residenti	13
Non occupate	60
Totale	1.690

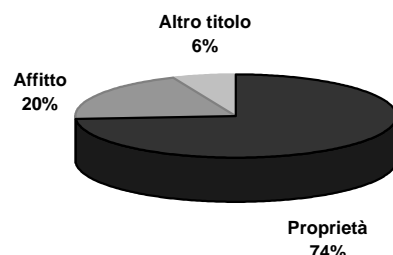

Abitazioni occupate in proprietà per figura giuridica del proprietario

	Proprietà	Affitto	Altro titolo	Totale
Persona fisica	n.d.	n.d.	n.d.	n.d.
Impresa o società	n.d.	n.d.	n.d.	n.d.
Soggetti pubblici, agevolati e convenzionati	n.d.	n.d.	n.d.	n.d.
<i>Cooperativa edilizia</i>	n.d.	n.d.	n.d.	n.d.
<i>Stato, Regione, Provincia, Comune</i>	n.d.	n.d.	n.d.	n.d.
<i>Ente previdenziale</i>	n.d.	n.d.	n.d.	n.d.
<i>IACP o Azienda per il Territorio</i>	n.d.	n.d.	n.d.	n.d.
Altro	n.d.	n.d.	n.d.	n.d.
Totale	1.195	318	104	1.617



Persona fisica
 Impresa o società
 Soggetti pubblici, agevolati e convenzionati
 Altro

L'ATTIVITA' EDILIZIA RESIDENZIALE

Abitazioni ultimate tra il 2002 ed il 2006

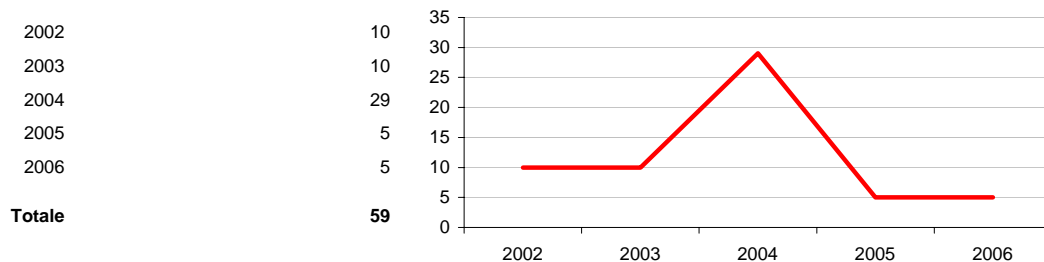

Comune di ALBAIRATE

Scheda 5. LA DOMANDA ABITATIVA

SCENARI DELLA DOMANDA TRA 2006 E 2016

	IPOTESI A*	IPOTESI B*	
DOMANDA COMPLESSIVA	467	459	<p>Incidenza sullo stock 2006</p>
DOMANDA PREGRESSA AL 2006	128	128	
DOMANDA AGGIUNTIVA 2006-2016	339	331	

LA DOMANDA PREGRESSA

	IPOTESI A*	IPOTESI B*	
DOMANDA PREGRESSA AL 2006	128	128	
DOMANDA PREGRESSA AL 2001	18	18	
Sovraffollamento	18	18	
Coabitazione	0	0	
Senza abitazione e con sistemazione precaria	0	0	
NUOVE FAMIGLIE 2001-2006	169	169	
ABITAZIONI ULTIME 2001-2006	59	59	

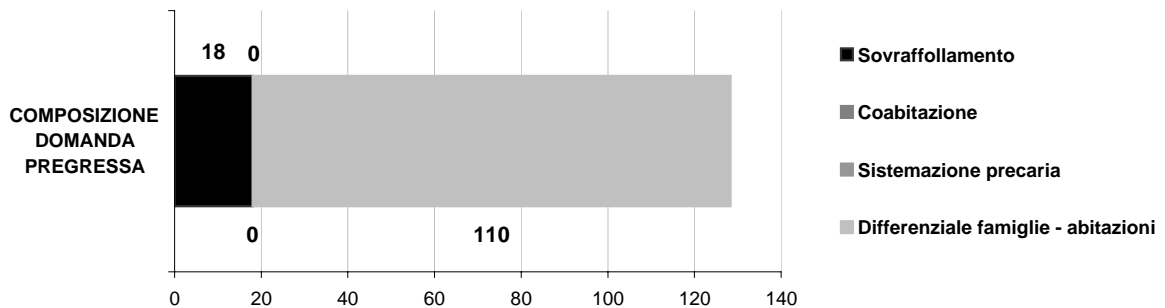

LA DOMANDA AGGIUNTIVA

	IPOTESI A*	IPOTESI B*	VARIAZIONE MEDIA ANNUA
NUOVE FAMIGLIE 2001-2006	169	169	2001-2006 (A*)
			2001-2006 (B*)
NUOVE FAMIGLIE 2006-2016	339	331	IPOTESI A*
			IPOTESI B*

* IPOTESI A = IPOTESI BASE
IPOTESI B = IPOTESI POLI ATTRATTORI

Comune di BESATE

Scheda 1.a. LO SCENARIO DEMOGRAFICO (ipotesi BASE)

Popolazione residente

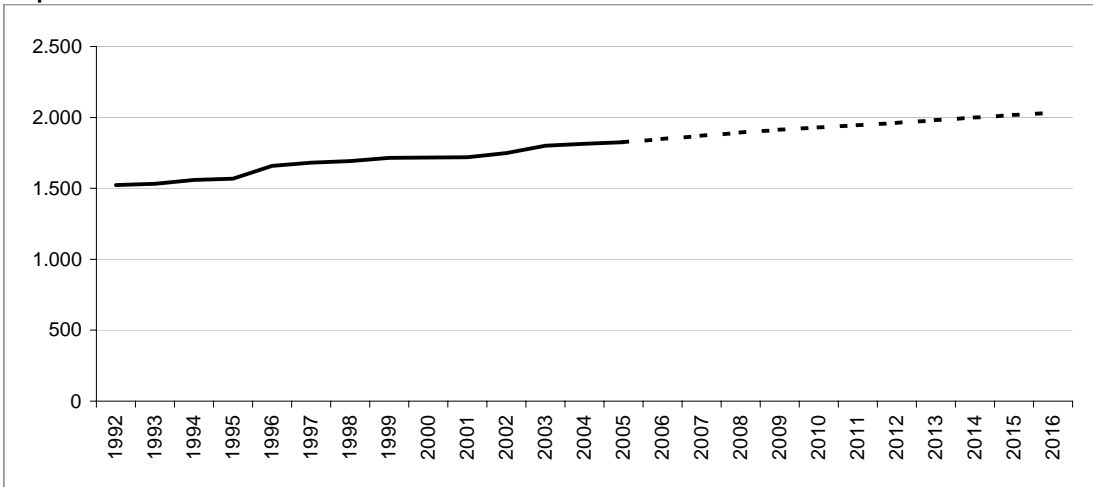

Bilancio demografico

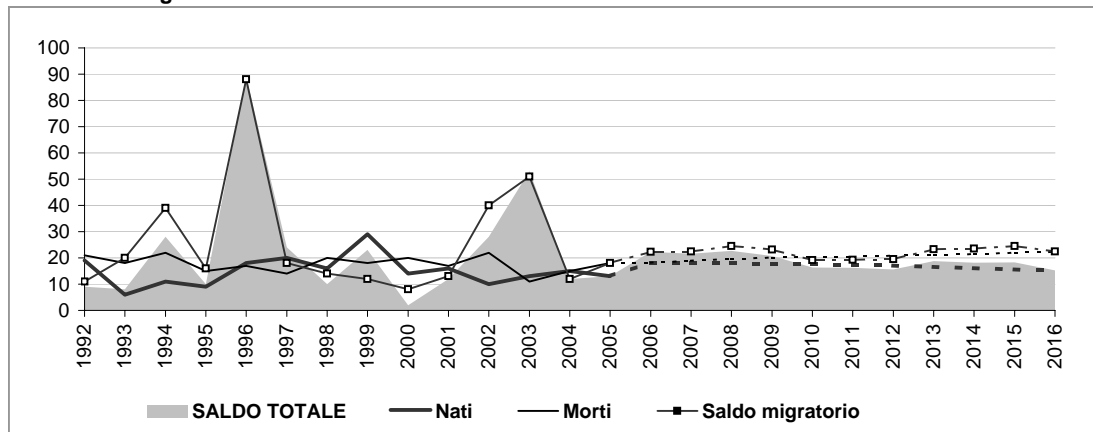

Popolazione per età e provenienza

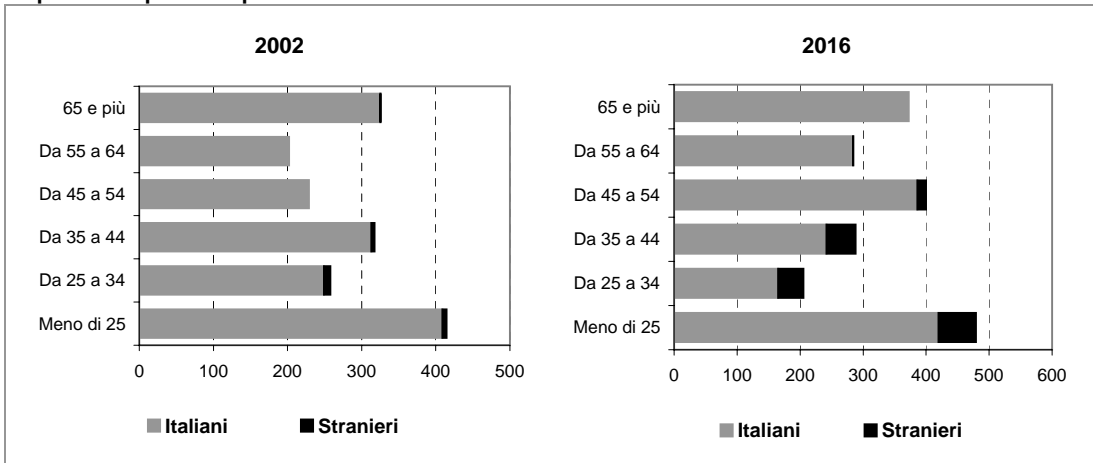

Comune di BESATE

Scheda 1.b. LO SCENARIO DEMOGRAFICO (ipotesi POLI ATTRATTORI)

Popolazione residente

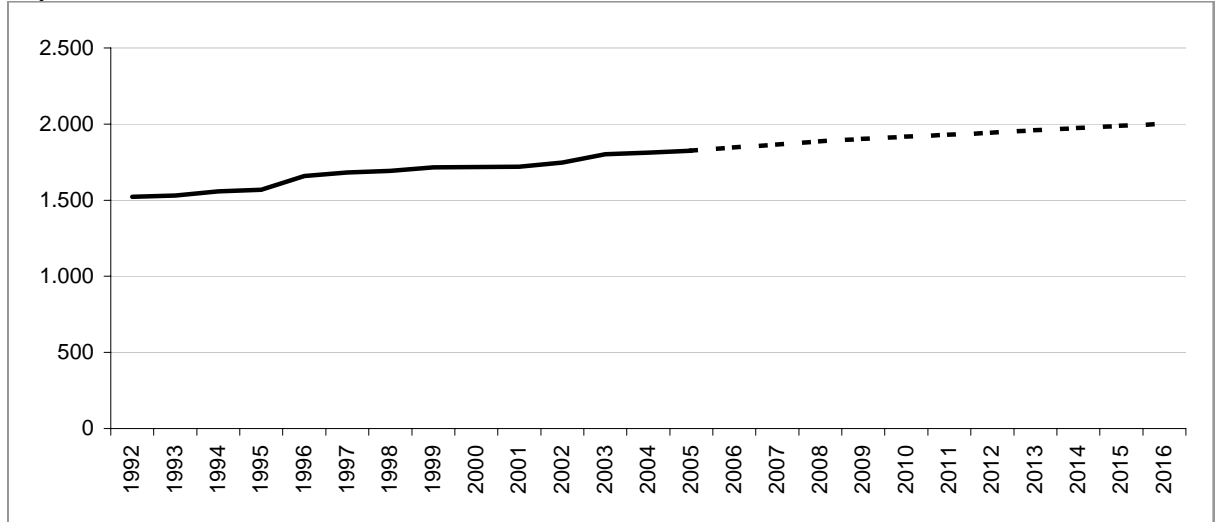

Bilancio demografico

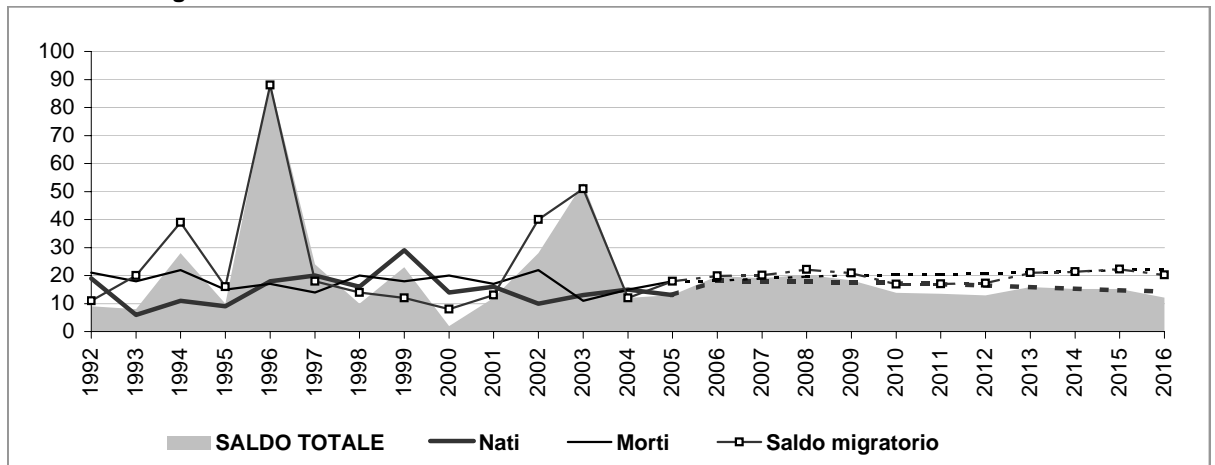

Popolazione per età e provenienza

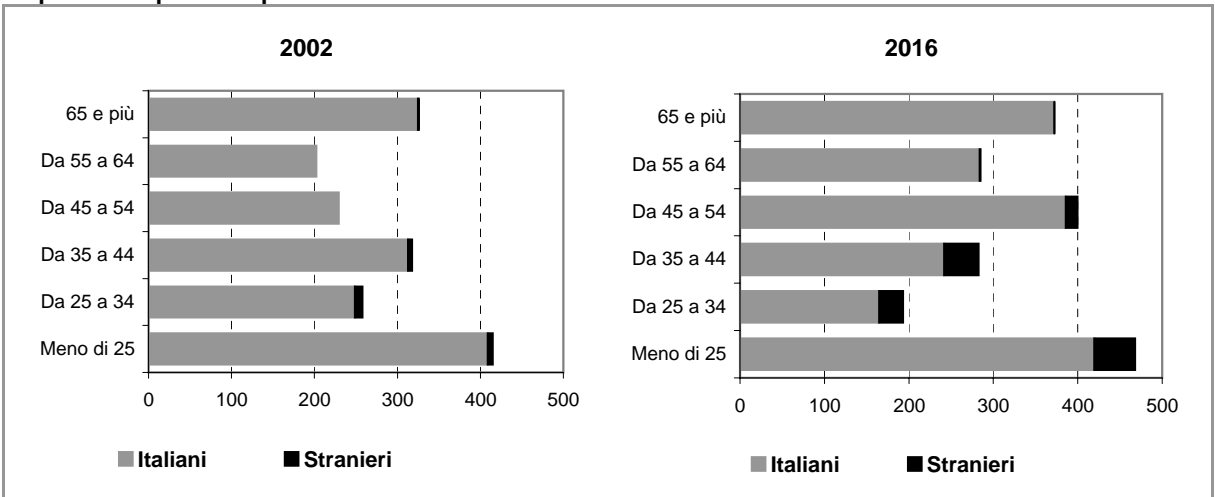

Comune di BESATE

Scheda 2.a. FAMIGLIE E DOMANDA PRIMARIA (ipotesi BASE)

Famiglie residenti

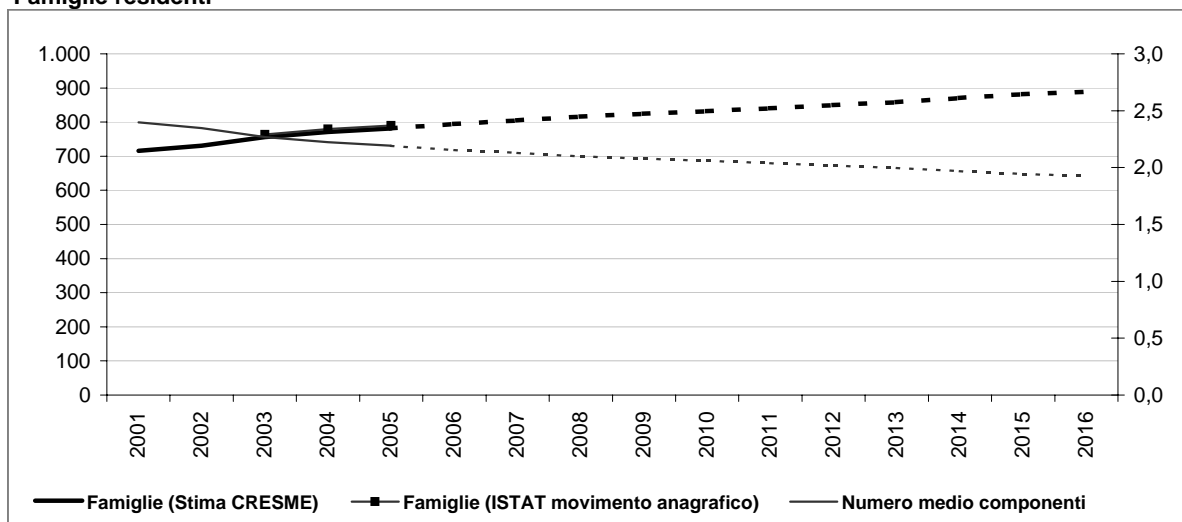

Dati storici e di scenario

	2001 Censimento	2001	2006	2011	2016
Popolazione residente	1.729	1.720	1.848	1.946	2.032
Maschi	853	849	897	932	967
Femmine	876	871	952	1.013	1.065
> 25 anni	24%	23%	24%	24%	24%
25 - 34	16%	13%	12%	12%	10%
35 - 54	30%	33%	34%	34%	34%
55 - 64	12%	11%	12%	12%	14%
65 e più	18%	20%	19%	19%	18%
di cui di stranieri	25		71	115	163
Incid. sul popolazione totale	1%		4%	6%	8%
Famiglie	715	715	795	840	890
Variazione		0	80	46	49
Variazione media annua			16	9	10
Numero medio componenti	2,4	2,4	2,2	2,0	1,9

Famiglie per età della persona di riferimento

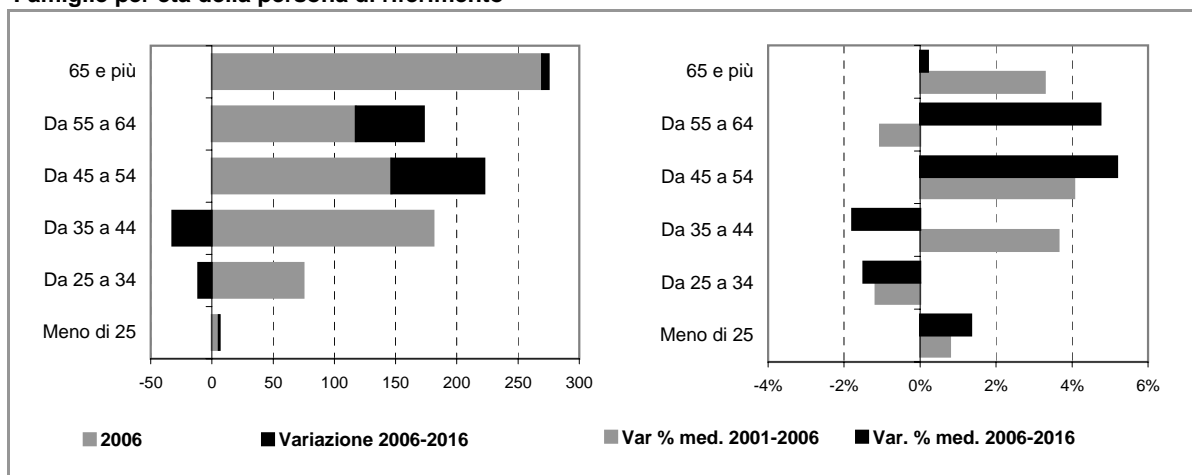

Comune di BESATE

Scheda 2.b. FAMIGLIE E DOMANDA PRIMARIA (ipotesi POLI ATTRATTORI)

Famiglie residenti

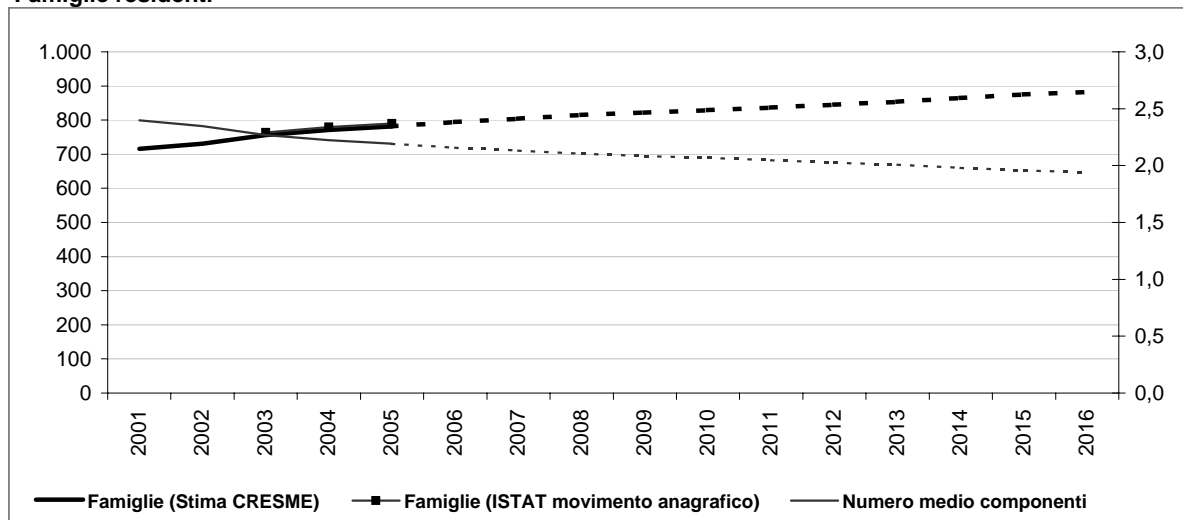

Dati storici e di scenario

	2001 Censimento	2001	2006	2011	2016
Popolazione residente	1.729	1.720	1.846	1.931	2.002
Maschi	853	849	896	928	957
Femmine	876	871	950	1.003	1.045
> 25 anni	24%	23%	24%	24%	23%
25 - 34	16%	13%	11%	11%	10%
35 - 54	30%	33%	34%	34%	34%
55 - 64	12%	11%	12%	12%	14%
65 e più	18%	20%	19%	19%	19%
di cui di stranieri	25		69	99	133
Incid. sul popolazione totale	1%		4%	5%	7%
Famiglie	715	715	794	837	882
Variazione		0	79	43	45
Variazione media annua			16	9	9
Numero medio componenti	2,4	2,4	2,2	2,0	1,9

Famiglie per età della persona di riferimento

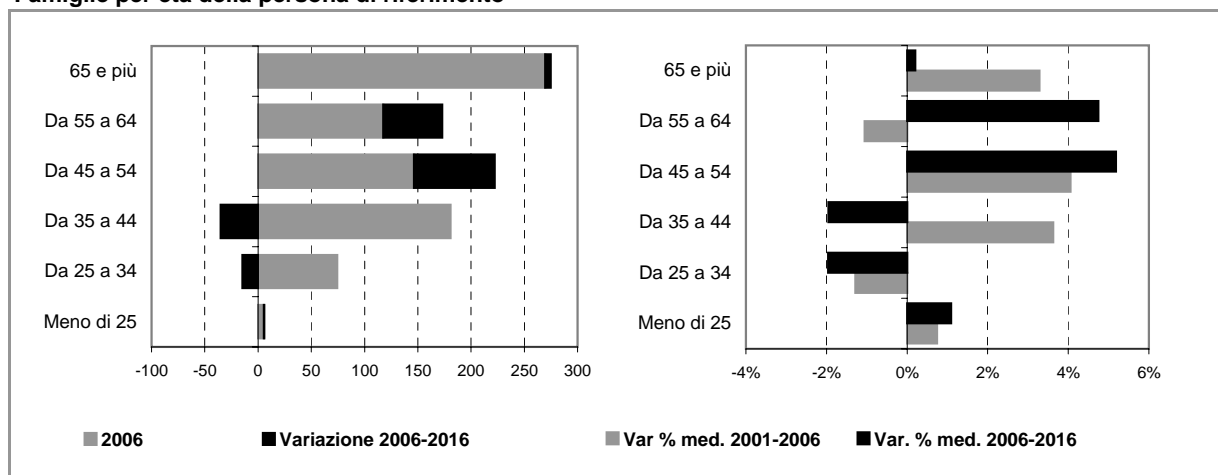

Comune di BESATE

Scheda 4. STOCK EDILIZIO E OFFERTA RESIDENZIALE

LO STOCK EDILIZIO RESIDENZIALE AL 2001

Abitazioni per tipo di occupazione e titolo di godimento

Occupate da persone residenti	715
<i>In proprietà</i>	515
<i>In affitto</i>	137
<i>Altro titolo</i>	63
Occupate solo da persone non residenti	1
Non occupate	48
Totale	764

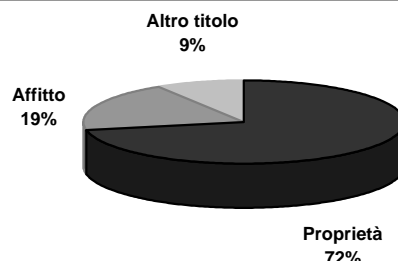

Abitazioni occupate in proprietà per figura giuridica del proprietario

	Proprietà	Affitto	Altro titolo	Totale
Persona fisica	n.d.	n.d.	n.d.	n.d.
Impresa o società	n.d.	n.d.	n.d.	n.d.
Soggetti pubblici, agevolati e convenzionati	n.d.	n.d.	n.d.	n.d.
<i>Cooperativa edilizia</i>	n.d.	n.d.	n.d.	n.d.
<i>Stato, Regione, Provincia, Comune</i>	n.d.	n.d.	n.d.	n.d.
<i>Ente previdenziale</i>	n.d.	n.d.	n.d.	n.d.
<i>IACP o Azienda per il Territorio</i>	n.d.	n.d.	n.d.	n.d.
Altro	n.d.	n.d.	n.d.	n.d.
Totale	515	137	63	715

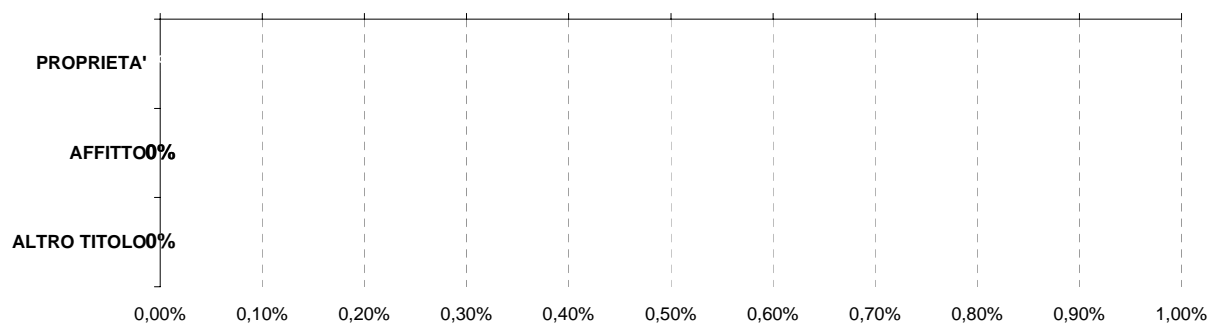

Persona fisica
 Impresa o società
 Soggetti pubblici, agevolati e convenzionati
 Altro

L'ATTIVITA' EDILIZIA RESIDENZIALE

Abitazioni ultimate tra il 2002 ed il 2006

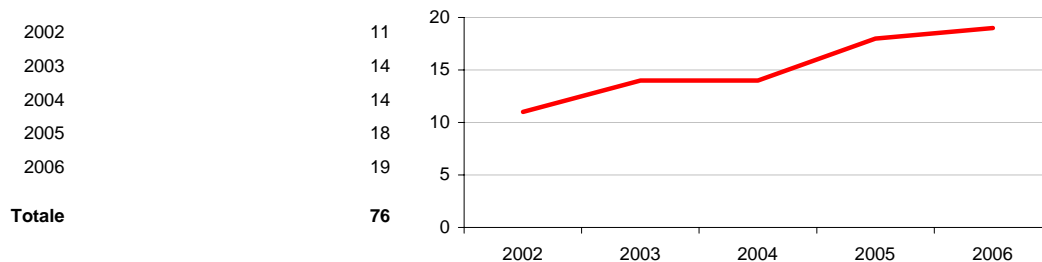

Comune di BESATE

Scheda 5. LA DOMANDA ABITATIVA

SCENARI DELLA DOMANDA TRA 2006 E 2016

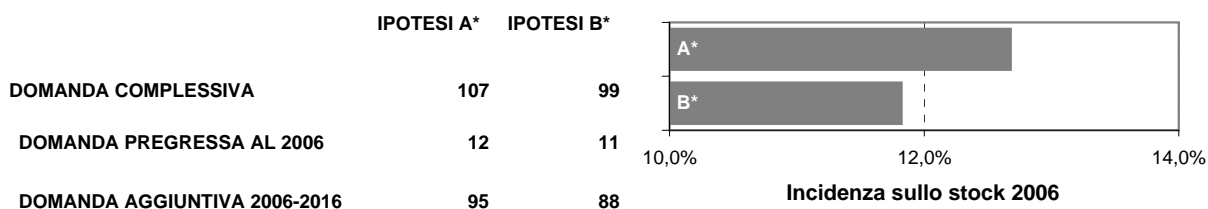

LA DOMANDA PREGRESSA

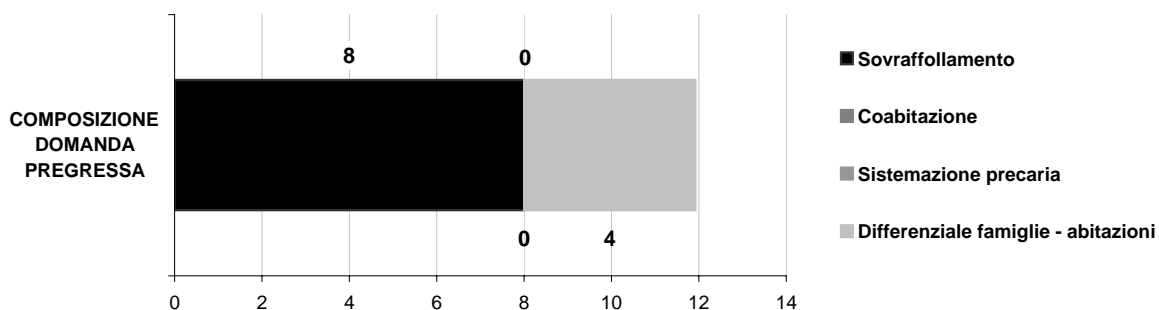
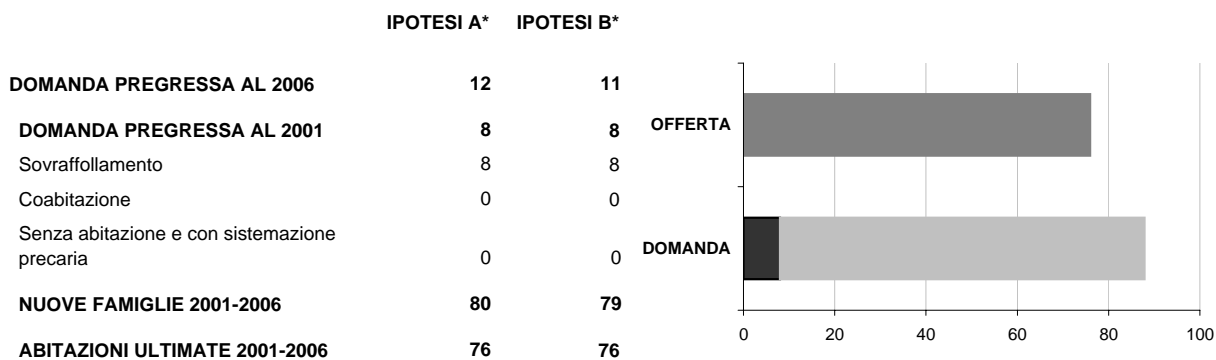

LA DOMANDA AGGIUNTIVA

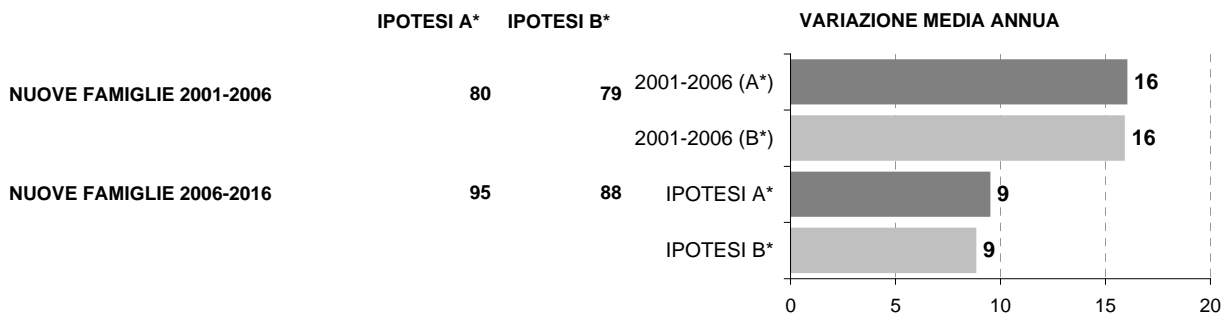

* IPOTESI A = IPOTESI BASE
IPOTESI B = IPOTESI POLI ATTRATTORI

Comune di BINASCO

Scheda 1.a. LO SCENARIO DEMOGRAFICO (ipotesi BASE)

Popolazione residente

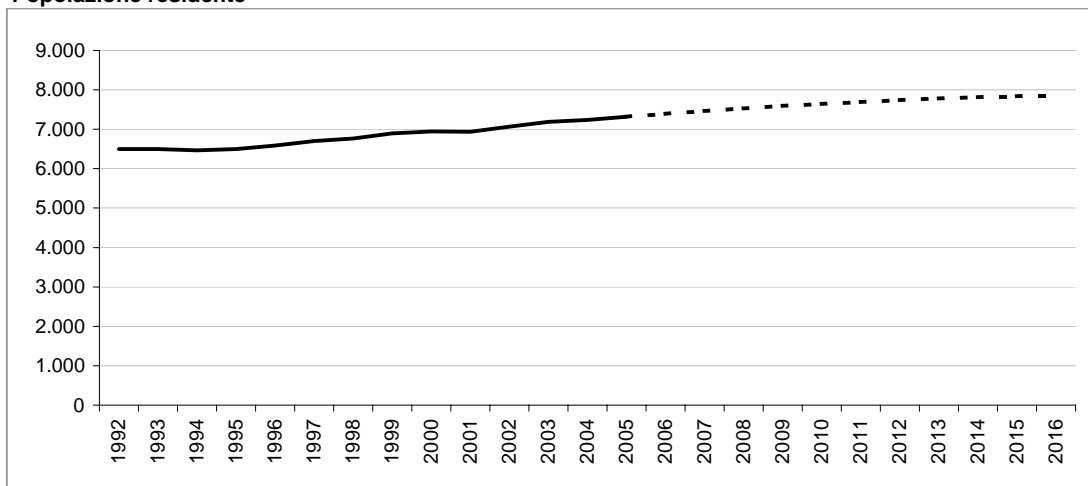

Bilancio demografico

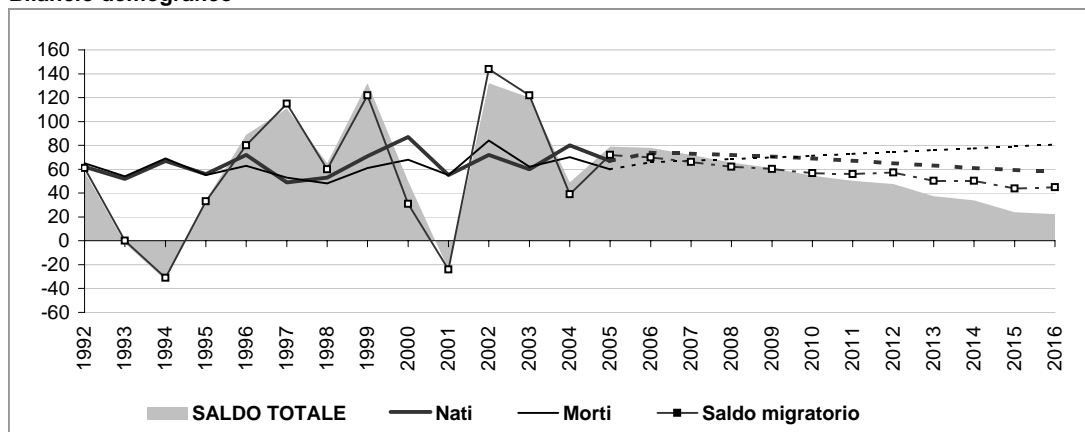

Popolazione per età e provenienza

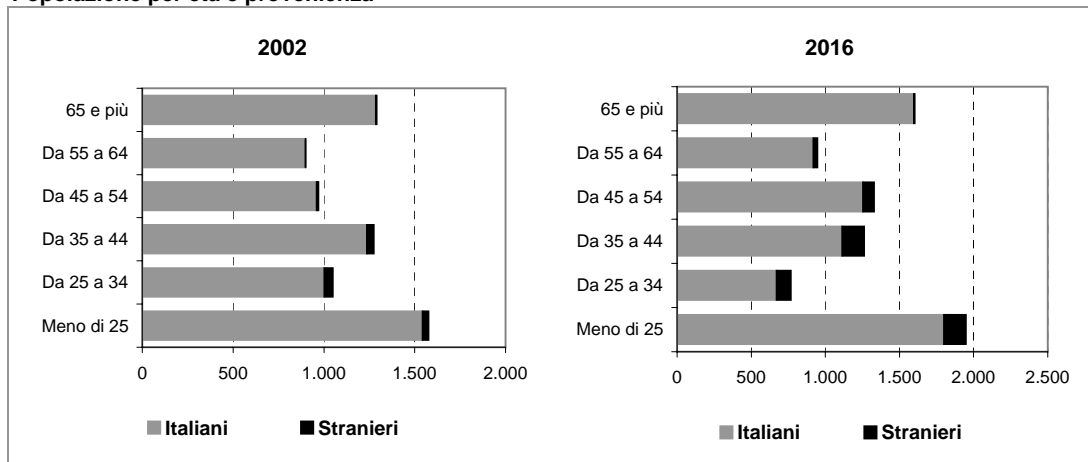

Comune di BINASCO

Scheda 1.b. LO SCENARIO DEMOGRAFICO (ipotesi POLI ATTRATTORI)

Popolazione residente

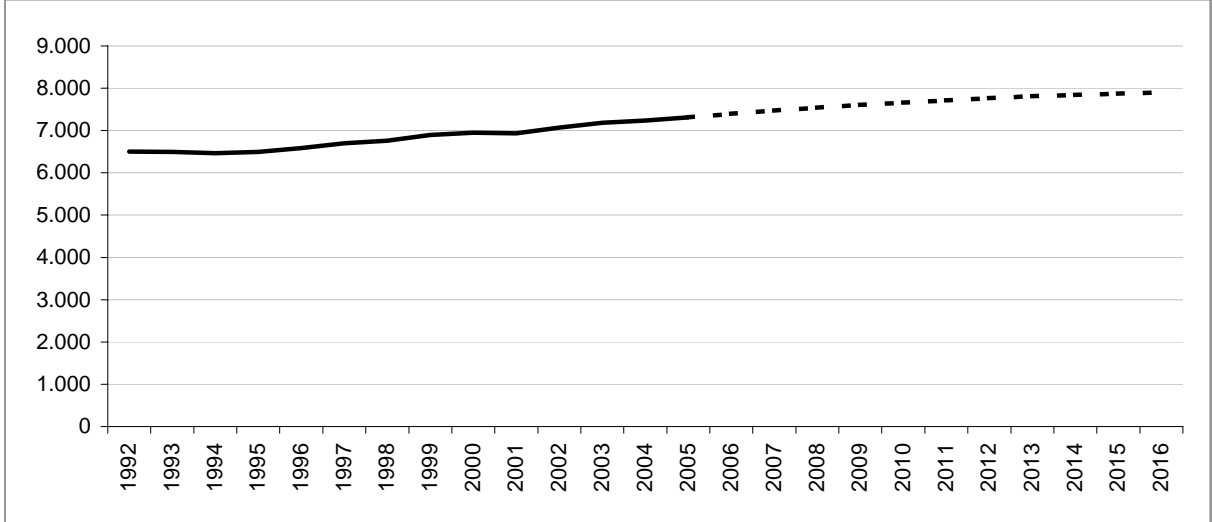

Bilancio demografico

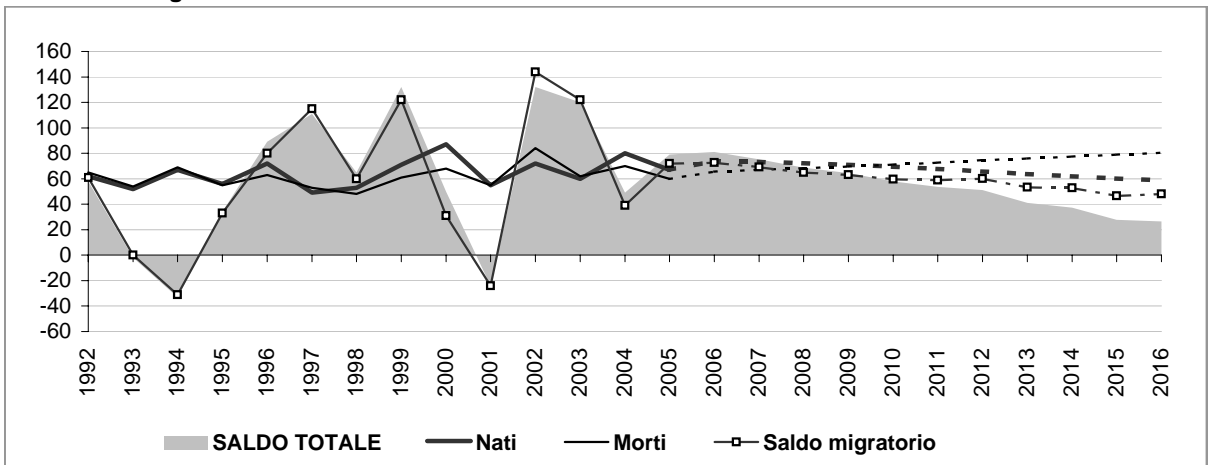

Popolazione per età e provenienza

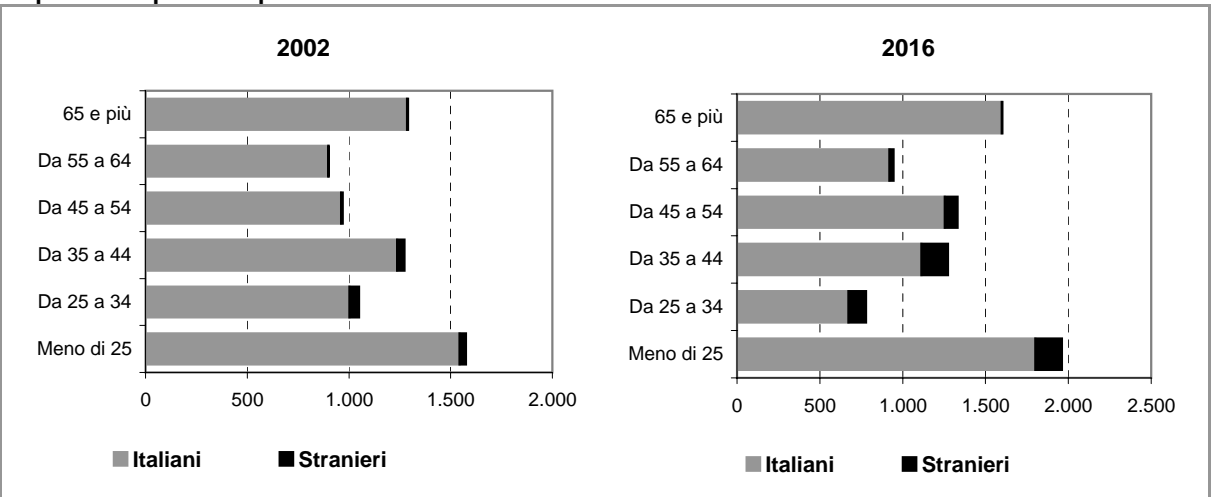

Comune di BINASCO

Scheda 2.a. FAMIGLIE E DOMANDA PRIMARIA (ipotesi BASE)

Famiglie residenti

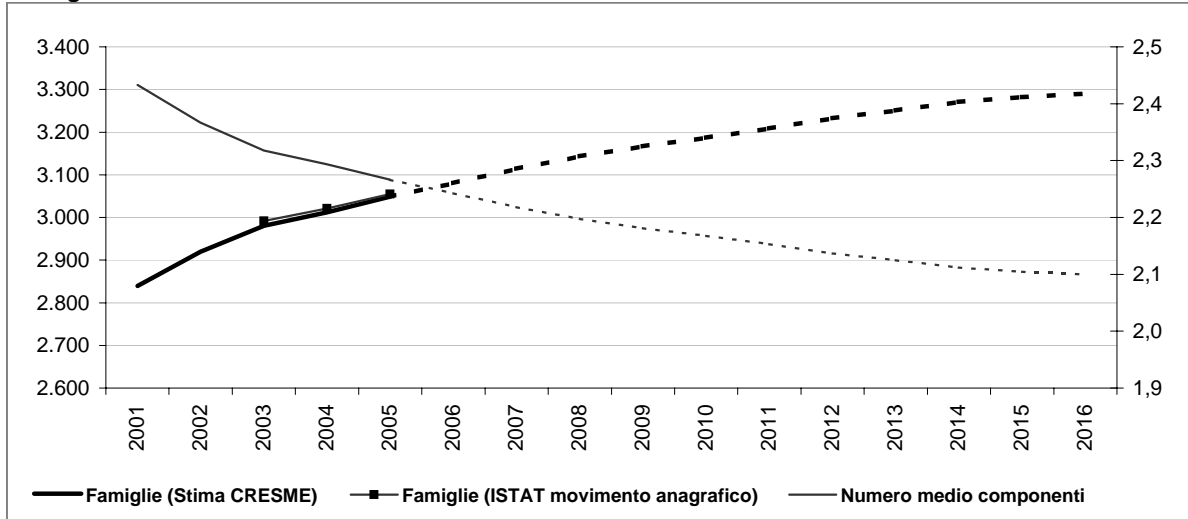

Dati storici e di scenario

	2001 Censimento	2001	2006	2011	2016
Popolazione residente	6.921	6.935	7.393	7.696	7.861
Maschi	3.339	3.336	3.558	3.699	3.775
Femmine	3.582	3.599	3.835	3.997	4.087
> 25 anni	23%	23%	24%	24%	25%
25 - 34	16%	13%	11%	11%	10%
35 - 54	31%	32%	33%	33%	33%
55 - 64	13%	13%	12%	12%	12%
65 e più	18%	19%	19%	19%	20%
di cui di stranieri	144		261	382	503
Incid. sul popolazione totale	2%		4%	5%	6%
Famiglie	2.839	2.839	3.080	3.209	3.290
Variazione		0	241	128	82
Variazione media annua			48	26	16
Numero medio componenti	2,4	2,4	2,2	2,2	2,1

Famiglie per età della persona di riferimento

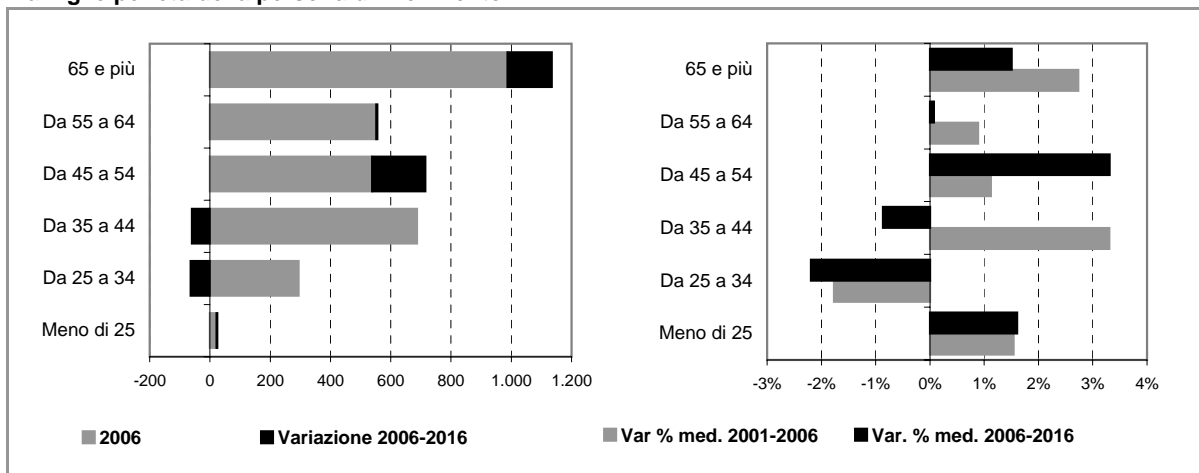

Comune di BINASCO

Scheda 2.b. FAMIGLIE E DOMANDA PRIMARIA (ipotesi POLI ATTRATTORI)

Famiglie residenti

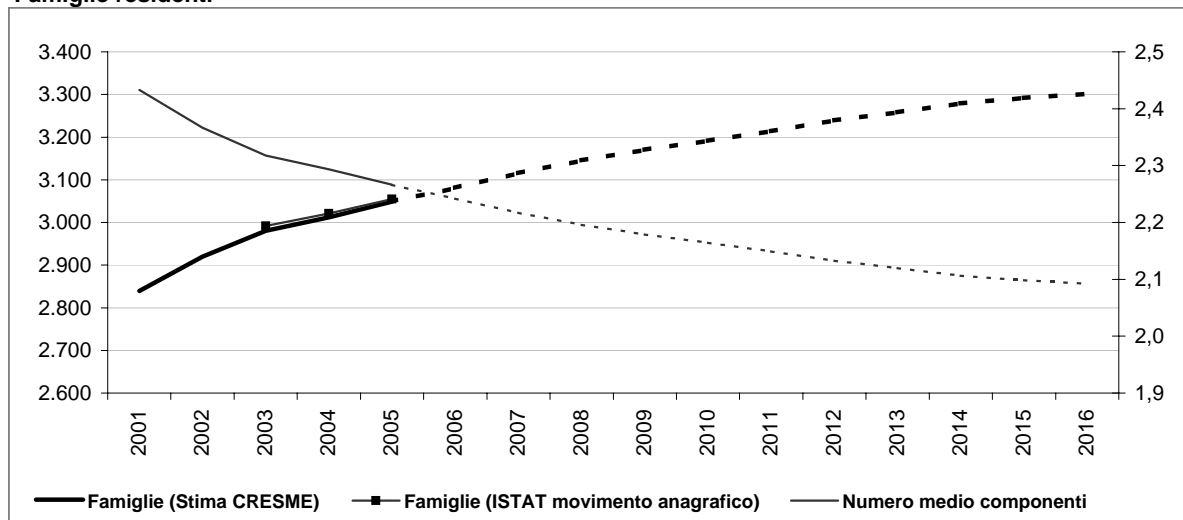

Dati storici e di scenario

	2001 Censimento	2001	2006	2011	2016
Popolazione residente	6.921	6.935	7.396	7.716	7.900
Maschi	3.339	3.336	3.560	3.708	3.792
Femmine	3.582	3.599	3.837	4.008	4.107
> 25 anni	23%	23%	24%	24%	25%
25 - 34	16%	13%	11%	11%	10%
35 - 54	31%	32%	33%	33%	33%
55 - 64	13%	13%	12%	12%	12%
65 e più	18%	19%	19%	19%	20%
di cui di stranieri	144		264	401	542
Incid. sul popolazione totale	2%		4%	5%	7%
Famiglie	2.839	2.839	3.081	3.214	3.301
Variazione		0	242	133	87
Variazione media annua			48	27	17
Numero medio componenti	2,4	2,4	2,2	2,1	2,1

Famiglie per età della persona di riferimento

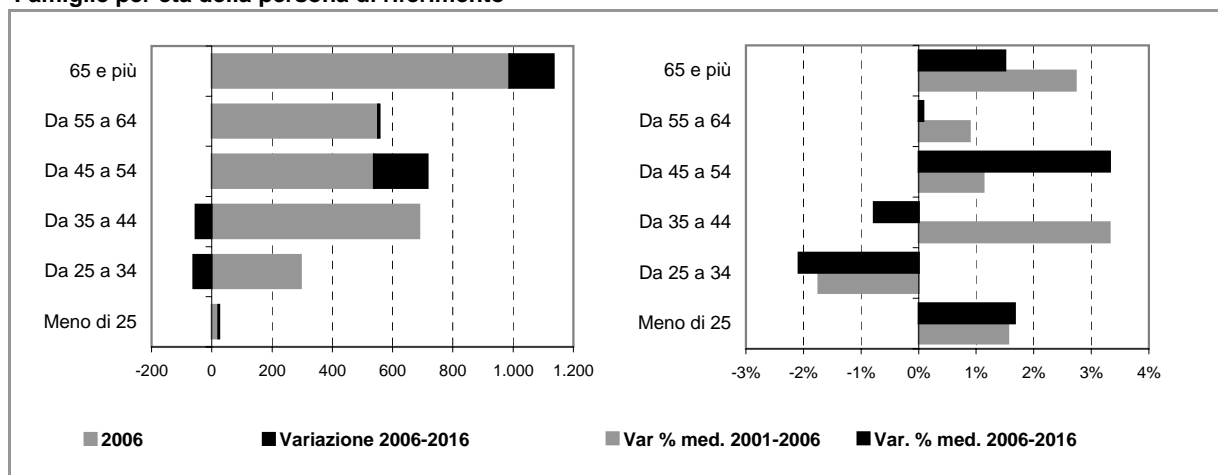

Comune di BINASCO

Scheda 4. STOCK EDILIZIO E OFFERTA RESIDENZIALE

LO STOCK EDILIZIO RESIDENZIALE AL 2001

Abitazioni per tipo di occupazione e titolo di godimento

Occupate da persone residenti	2.832
<i>In proprietà</i>	2.136
<i>In affitto</i>	512
<i>Altro titolo</i>	184
Occupate solo da persone non residenti	15
Non occupate	77
Totale	2.924

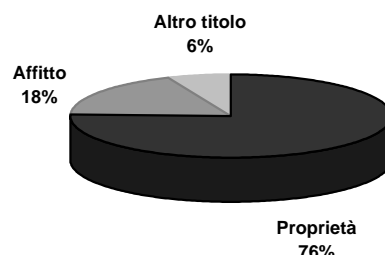

Abitazioni occupate in proprietà per figura giuridica del proprietario

	Proprietà	Affitto	Altro titolo	Totale
Persona fisica	n.d.	n.d.	n.d.	n.d.
Impresa o società	n.d.	n.d.	n.d.	n.d.
Soggetti pubblici, agevolati e convenzionati	n.d.	n.d.	n.d.	n.d.
<i>Cooperativa edilizia</i>	n.d.	n.d.	n.d.	n.d.
<i>Stato, Regione, Provincia, Comune</i>	n.d.	n.d.	n.d.	n.d.
<i>Ente previdenziale</i>	n.d.	n.d.	n.d.	n.d.
<i>IACP o Azienda per il Territorio</i>	n.d.	n.d.	n.d.	n.d.
Altro	n.d.	n.d.	n.d.	n.d.
Totale	2.136	512	184	2.832



■ Persona fisica ■ Impresa o società ■ Soggetti pubblici, agevolati e convenzionati ■ Altro

L'ATTIVITA' EDILIZIA RESIDENZIALE

Abitazioni ultimate tra il 2002 ed il 2006

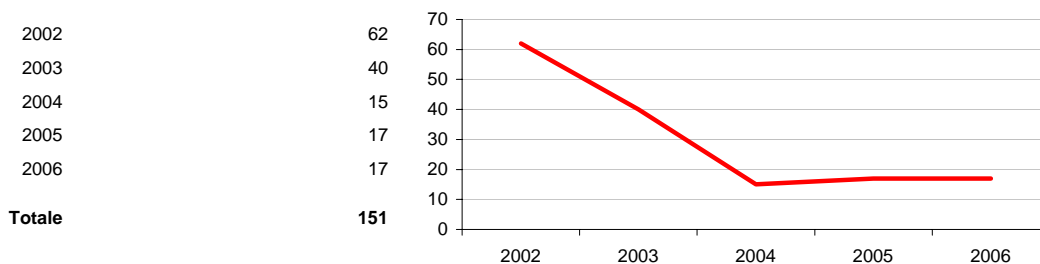

Comune di BINASCO

Scheda 5. LA DOMANDA ABITATIVA

SCENARI DELLA DOMANDA TRA 2006 E 2016

	IPOTESI A*	IPOTESI B*
DOMANDA COMPLESSIVA	334	345
DOMANDA PREGRESSA AL 2006	124	125
DOMANDA AGGIUNTIVA 2006-2016	210	220



LA DOMANDA PREGRESSA

	IPOTESI A*	IPOTESI B*
DOMANDA PREGRESSA AL 2006	124	125
DOMANDA PREGRESSA AL 2001	34	34
Sovraffollamento	30	30
Coabitazione	4	4
Senza abitazione e con sistemazione precaria	0	0
NUOVE FAMIGLIE 2001-2006	241	242
ABITAZIONI ULTIME 2001-2006	151	151

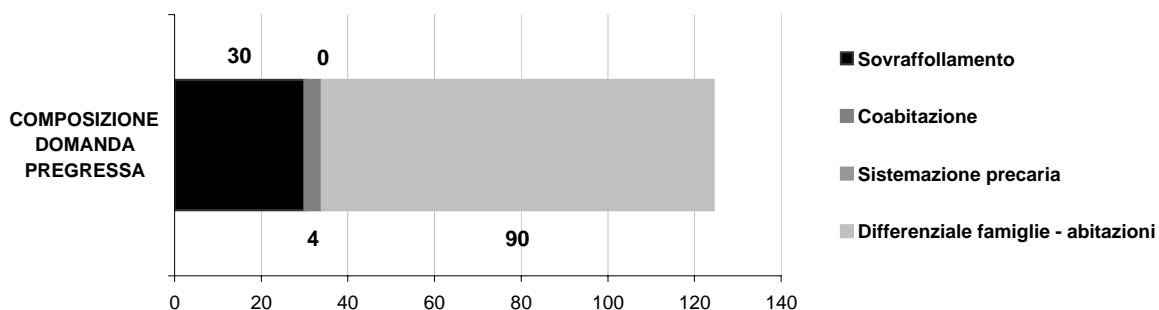
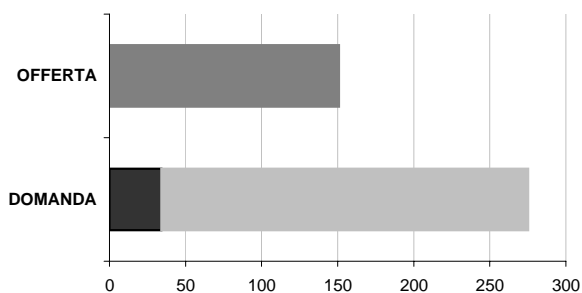

LA DOMANDA AGGIUNTIVA

	IPOTESI A*	IPOTESI B*
NUOVE FAMIGLIE 2001-2006	241	242
NUOVE FAMIGLIE 2006-2016	210	220

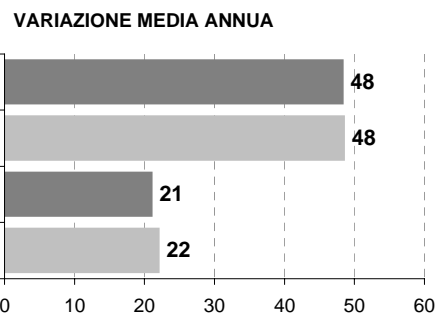

* IPOTESI A = IPOTESI BASE
IPOTESI B = IPOTESI POLI ATTRATTORI

Comune di BUBBIANO

Scheda 1.a. LO SCENARIO DEMOGRAFICO (ipotesi BASE)

Popolazione residente

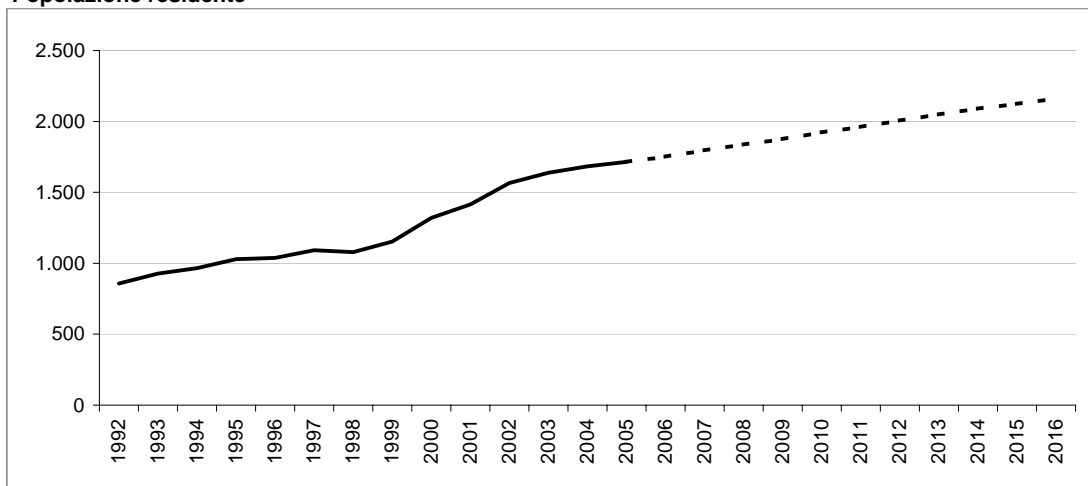

Bilancio demografico

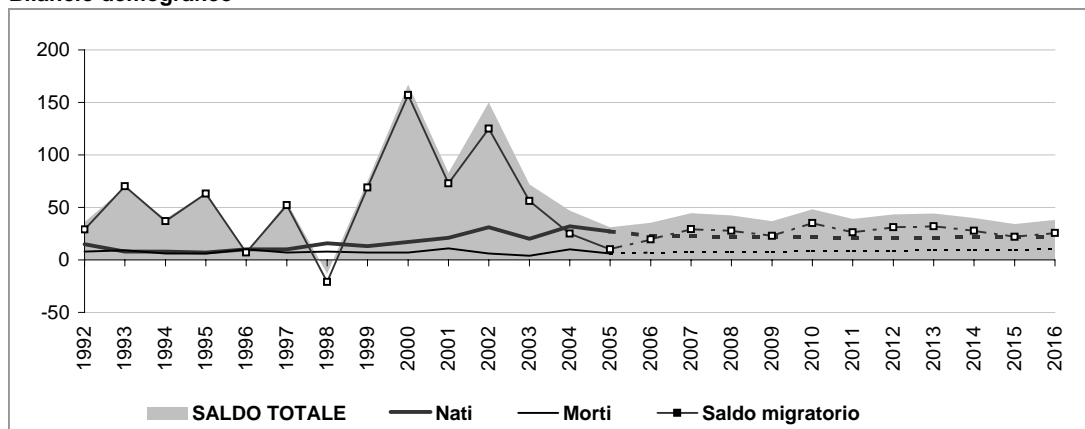

Popolazione per età e provenienza

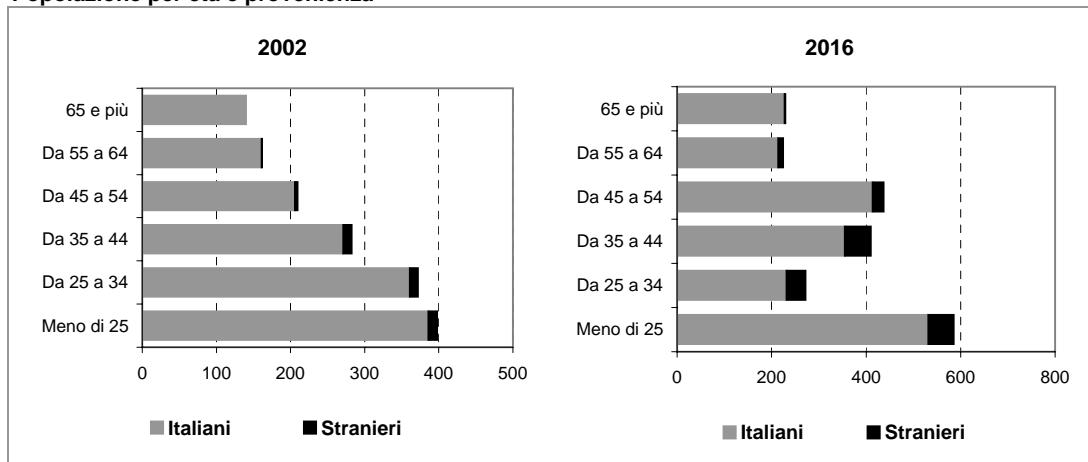

Comune di BUBBIANO

Scheda 1.b. LO SCENARIO DEMOGRAFICO (ipotesi POLI ATTRATTORI)

Popolazione residente

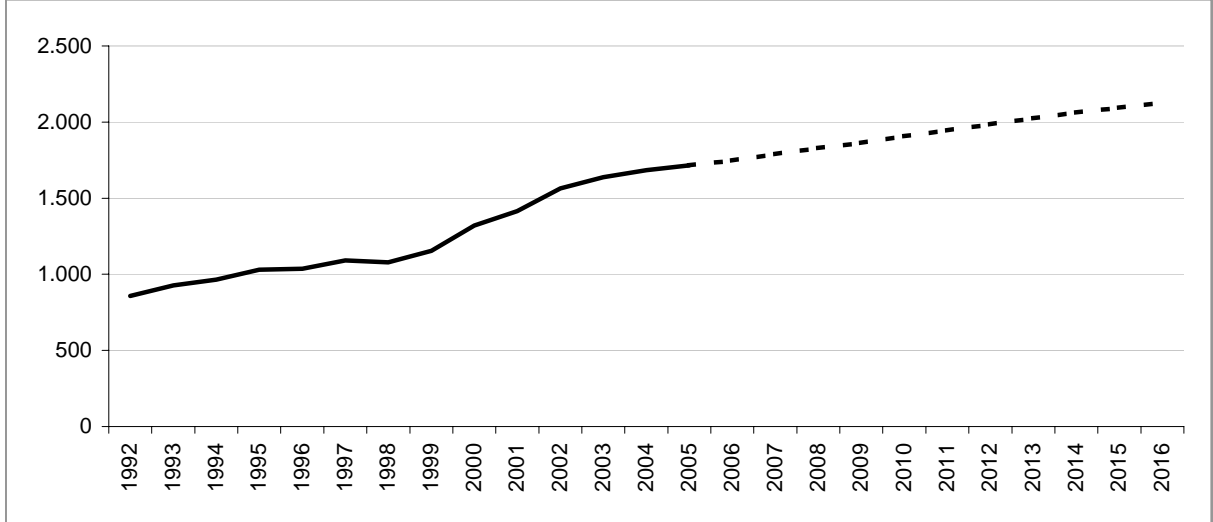

Bilancio demografico

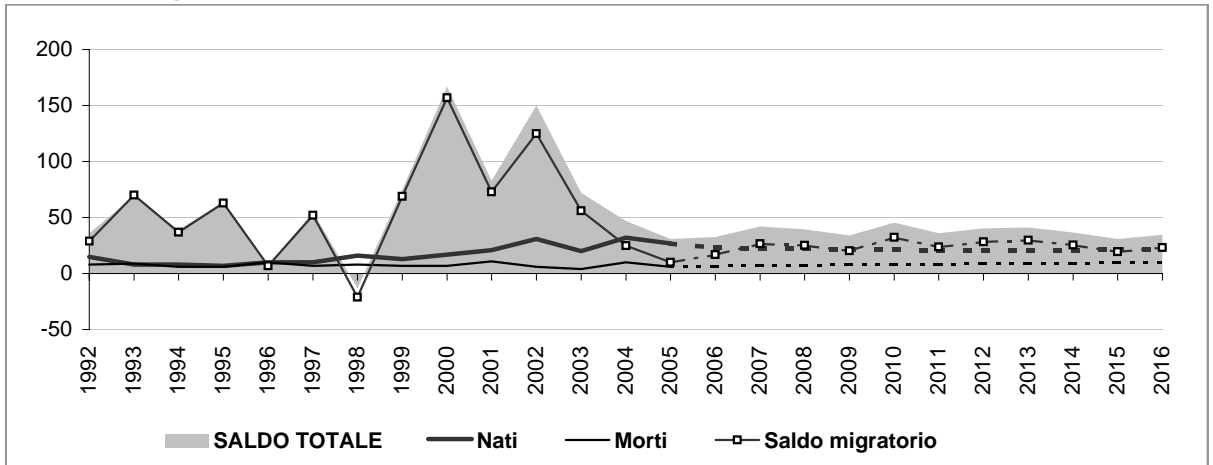

Popolazione per età e provenienza

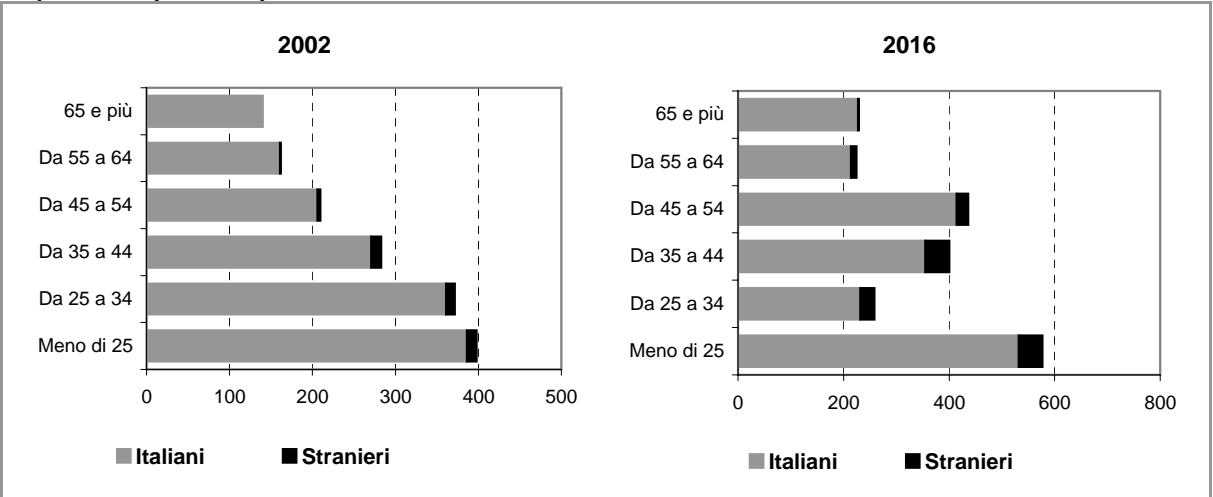

Comune di BUBBIANO

Scheda 2.a. FAMIGLIE E DOMANDA PRIMARIA (ipotesi BASE)

Famiglie residenti

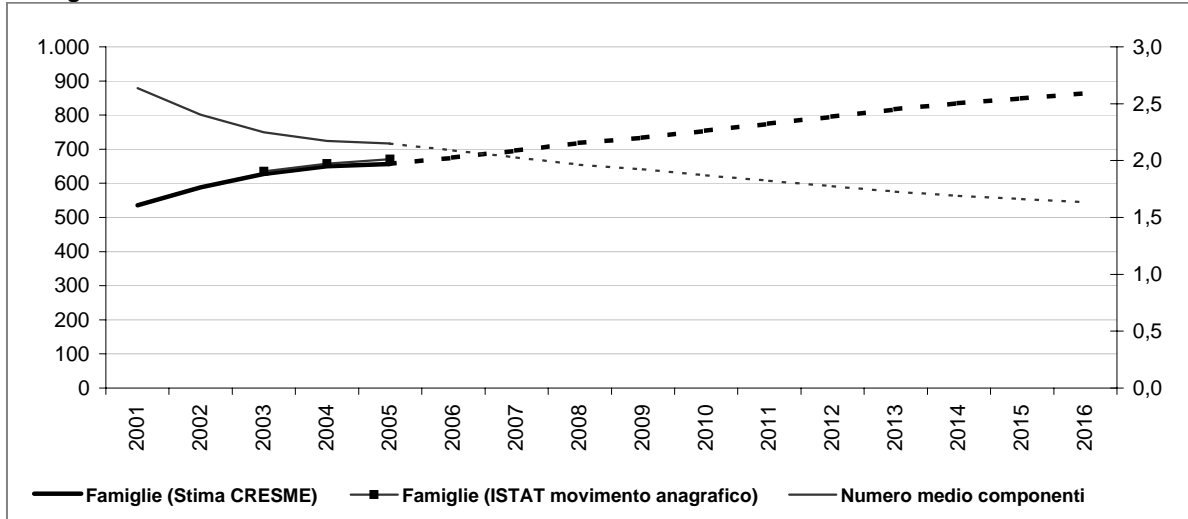

Dati storici e di scenario

	2001 Censimento	2001	2006	2011	2016
Popolazione residente	1.404	1.415	1.750	1.961	2.161
Maschi	691	698	884	982	1.068
Femmine	713	717	867	979	1.093
> 25 anni	24%	26%	27%	27%	27%
25 - 34	24%	17%	12%	12%	13%
35 - 54	31%	35%	41%	41%	39%
55 - 64	11%	13%	12%	12%	10%
65 e più	10%	8%	8%	8%	11%
di cui di stranieri	26	94	139	187	187
Incid. sul popolazione totale	2%		5%	7%	9%
Famiglie	535	535	675	774	864
Variazione		0	140	99	89
Variazione media annua			28	20	18
Numero medio componenti	2,6	2,6	2,1	1,8	1,6

Famiglie per età della persona di riferimento

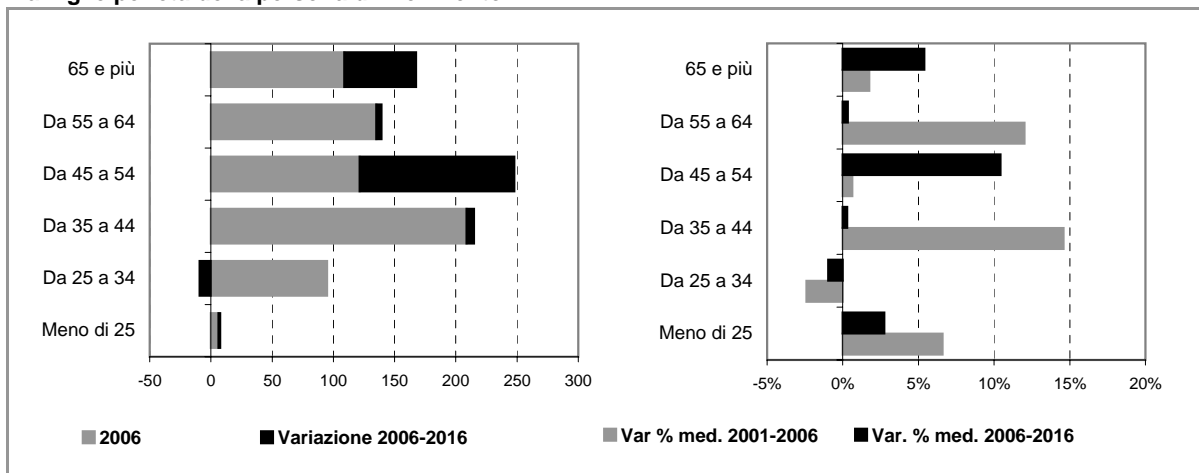

Comune di BUBBIANO

Scheda 2.b. FAMIGLIE E DOMANDA PRIMARIA (ipotesi POLI ATTRATTORI)

Famiglie residenti

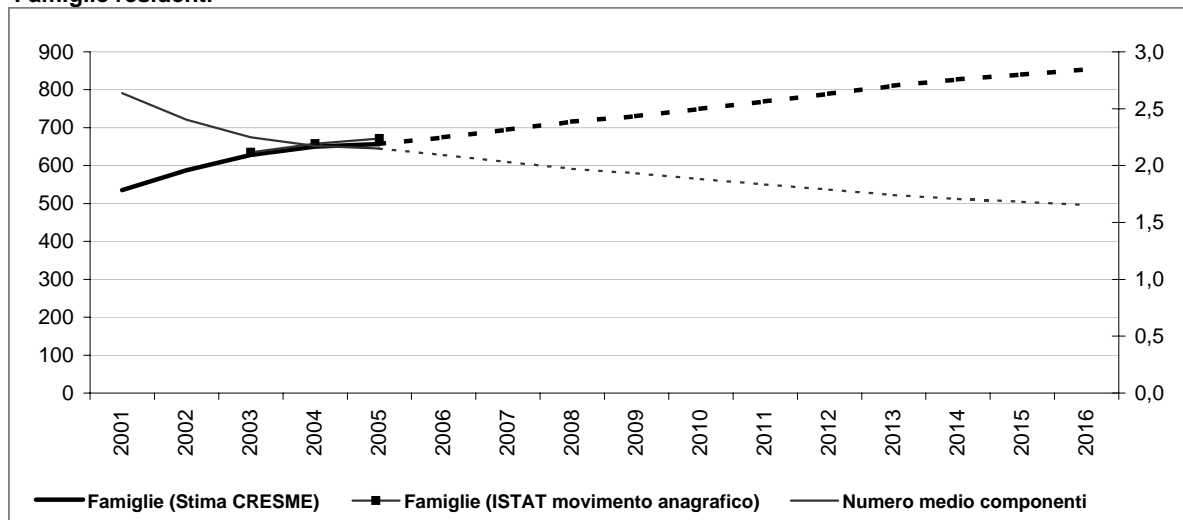

Dati storici e di scenario

	2001 Censimento	2001	2006	2011	2016
Popolazione residente	1.404	1.415	1.748	1.944	2.128
Maschi	691	698	882	972	1.049
Femmine	713	717	865	972	1.079
> 25 anni	24%	26%	27%	27%	27%
25 - 34	24%	17%	12%	12%	12%
35 - 54	31%	35%	41%	41%	39%
55 - 64	11%	13%	12%	12%	11%
65 e più	10%	8%	8%	8%	11%
di cui di stranieri	26	91	122	153	153
Incid. sul popolazione totale	2%	5%	6%	7%	7%
Famiglie	535	535	675	769	854
Variazione		0	139	95	84
Variazione media annua			28	19	17
Numero medio componenti	2,6	2,6	2,1	1,8	1,7

Famiglie per età della persona di riferimento

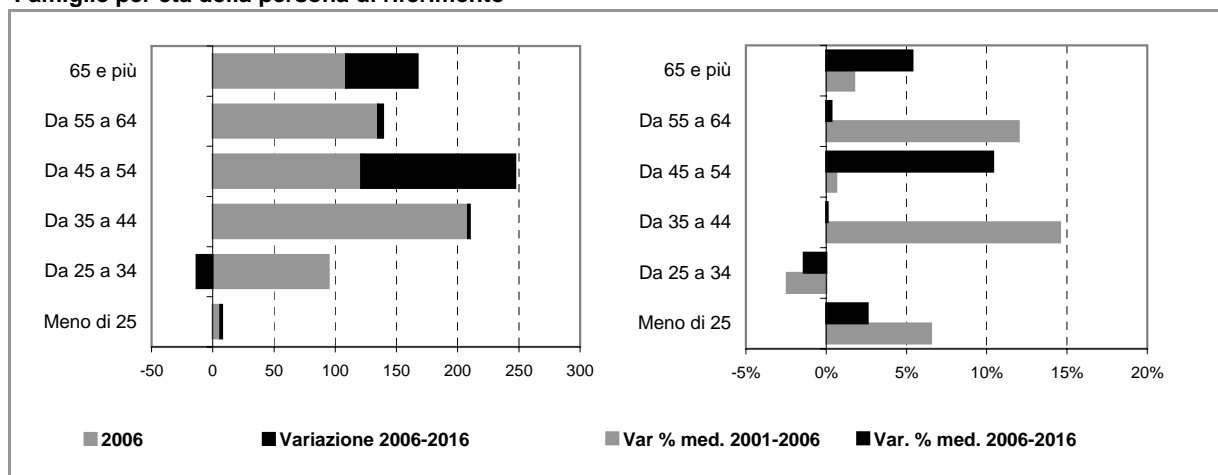

Comune di BUBBIANO

Scheda 4. STOCK EDILIZIO E OFFERTA RESIDENZIALE

LO STOCK EDILIZIO RESIDENZIALE AL 2001

Abitazioni per tipo di occupazione e titolo di godimento

Occupate da persone residenti	535
<i>In proprietà</i>	452
<i>In affitto</i>	50
<i>Altro titolo</i>	33
Occupate solo da persone non residenti	1
Non occupate	6
Totale	542

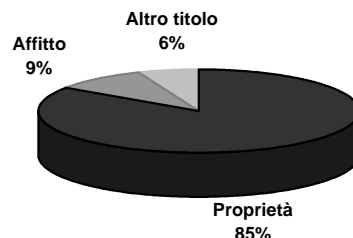

Abitazioni occupate in proprietà per figura giuridica del proprietario

	Proprietà	Affitto	Altro titolo	Totale
Persona fisica	n.d.	n.d.	n.d.	n.d.
Impresa o società	n.d.	n.d.	n.d.	n.d.
Soggetti pubblici, agevolati e convenzionati	n.d.	n.d.	n.d.	n.d.
<i>Cooperativa edilizia</i>	n.d.	n.d.	n.d.	n.d.
<i>Stato, Regione, Provincia, Comune</i>	n.d.	n.d.	n.d.	n.d.
<i>Ente previdenziale</i>	n.d.	n.d.	n.d.	n.d.
<i>IACP o Azienda per il Territorio</i>	n.d.	n.d.	n.d.	n.d.
Altro	n.d.	n.d.	n.d.	n.d.
Totale	452	50	33	535

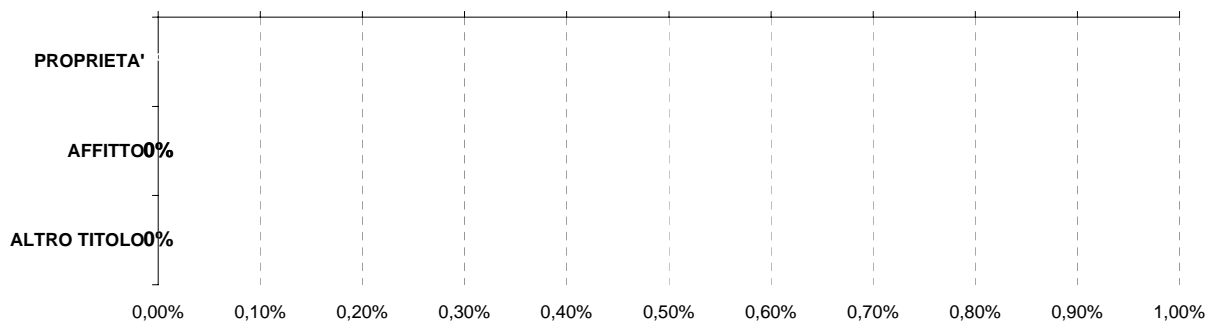

■ Persona fisica ■ Impresa o società ■ Soggetti pubblici, agevolati e convenzionati ■ Altro

L'ATTIVITA' EDILIZIA RESIDENZIALE

Abitazioni ultimate tra il 2002 ed il 2006

2002	54
2003	27
2004	11
2005	6
2006	6
Totale	104

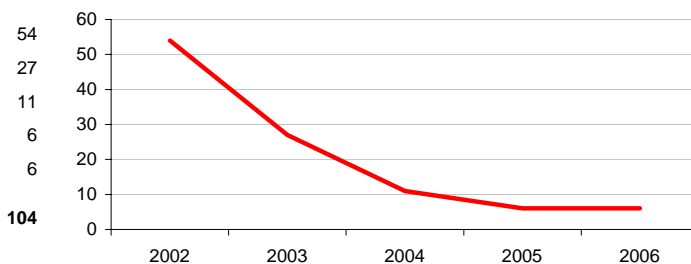

Comune di BUBBIANO

Scheda 5. LA DOMANDA ABITATIVA

SCENARI DELLA DOMANDA TRA 2006 E 2016

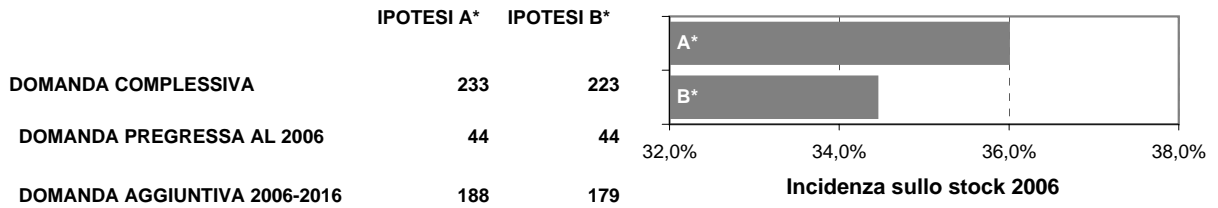

LA DOMANDA PREGRESSA

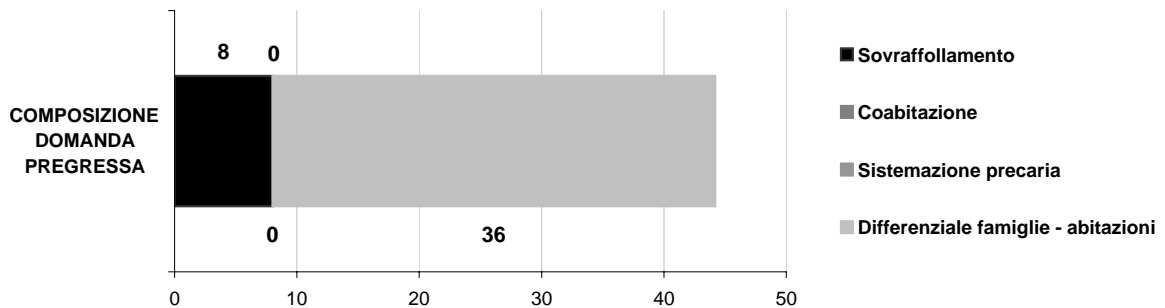
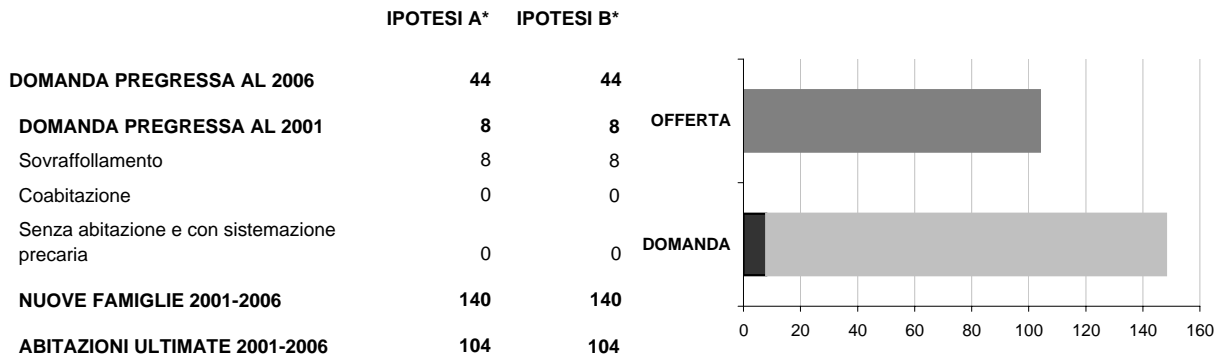

LA DOMANDA AGGIUNTIVA

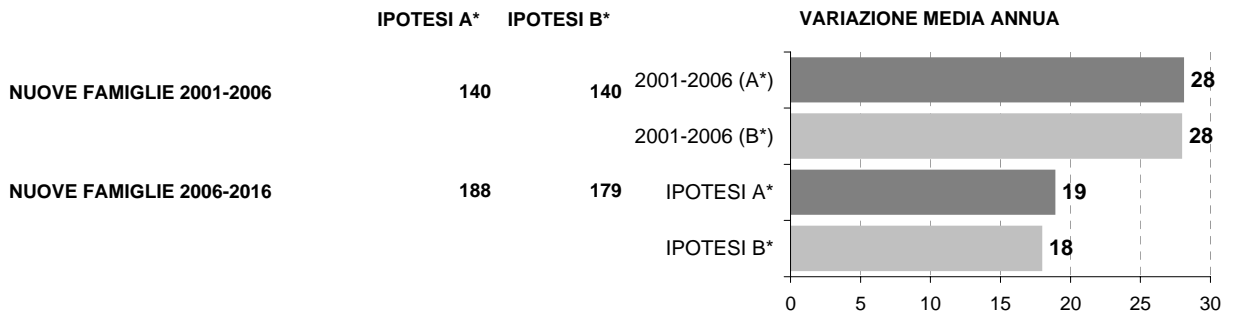

* IPOTESI A = IPOTESI BASE
IPOTESI B = IPOTESI POLI ATTRATTORI

Comune di CALVIGNASCO

Scheda 1.a. LO SCENARIO DEMOGRAFICO (ipotesi BASE)

Popolazione residente

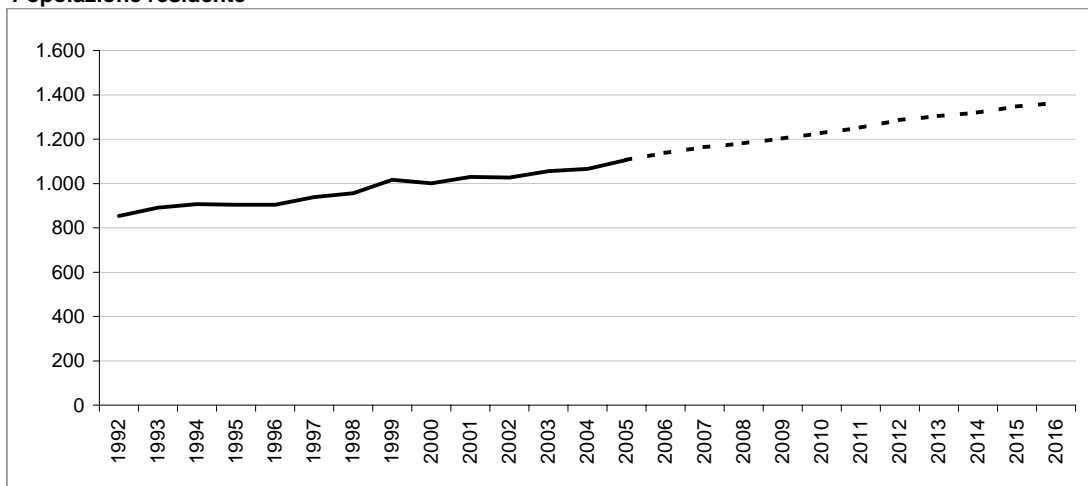

Bilancio demografico

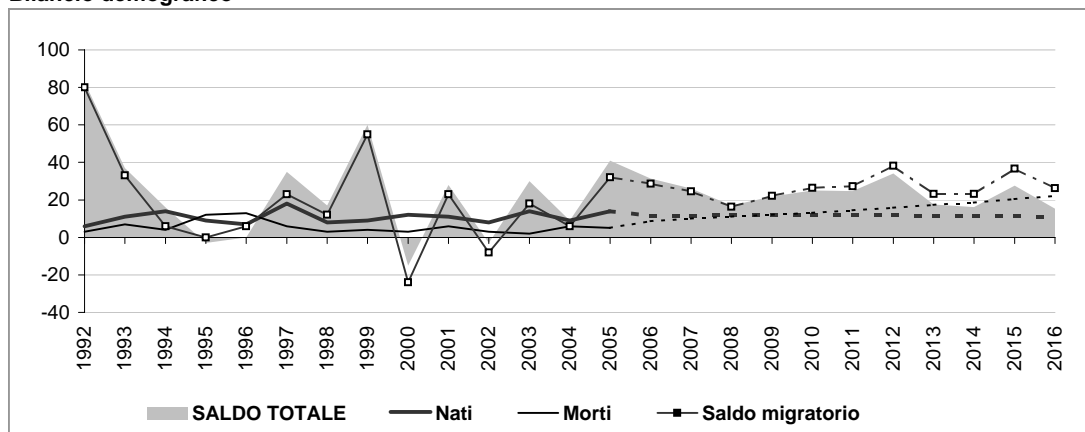

Popolazione per età e provenienza

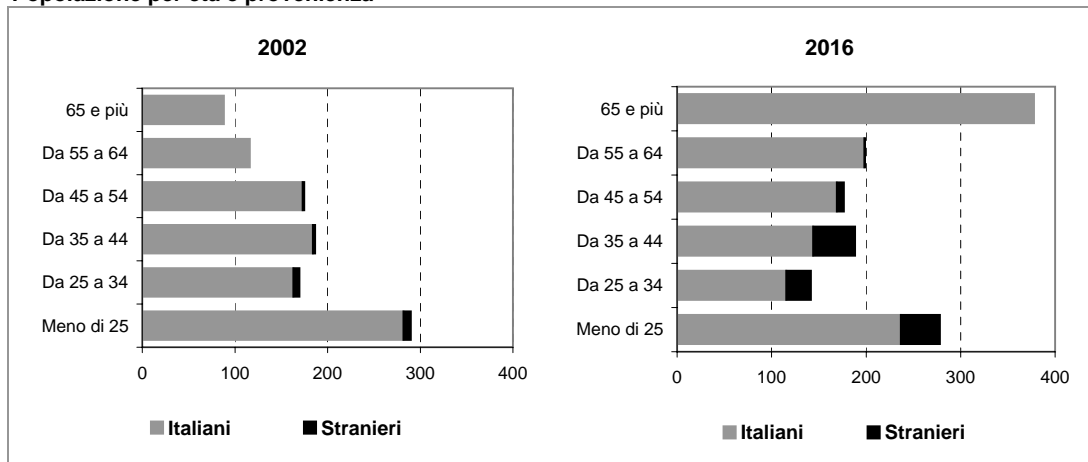

Comune di CALVIGNASCO

Scheda 1.b. LO SCENARIO DEMOGRAFICO (ipotesi POLI ATTRATTORI)

Popolazione residente

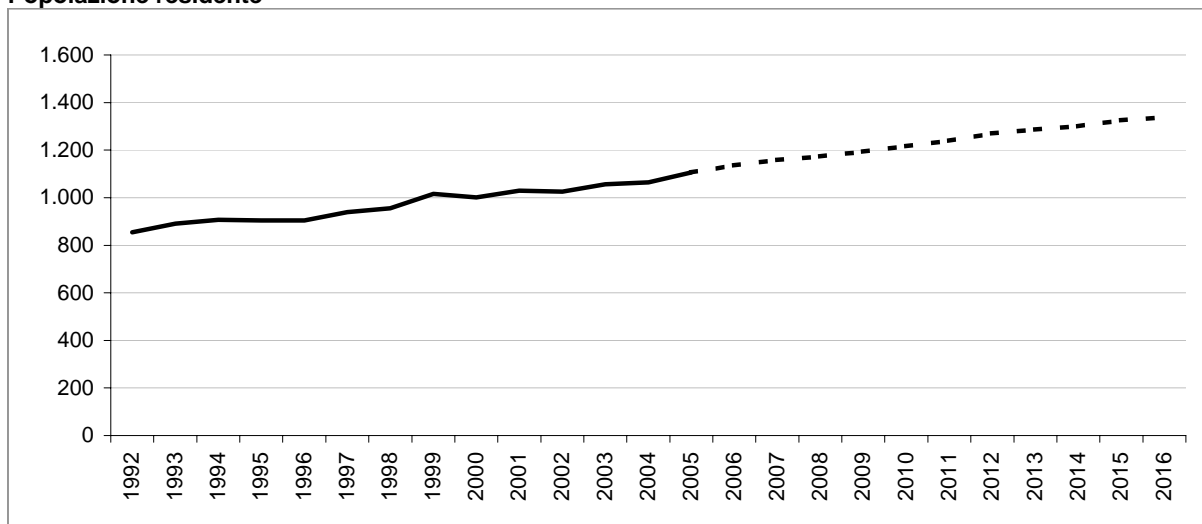

Bilancio demografico

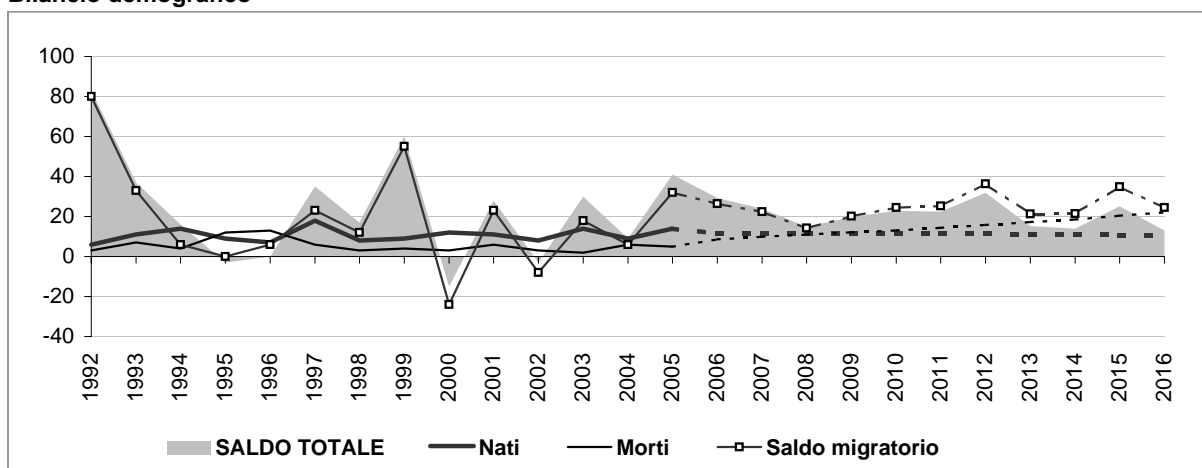

Popolazione per età e provenienza

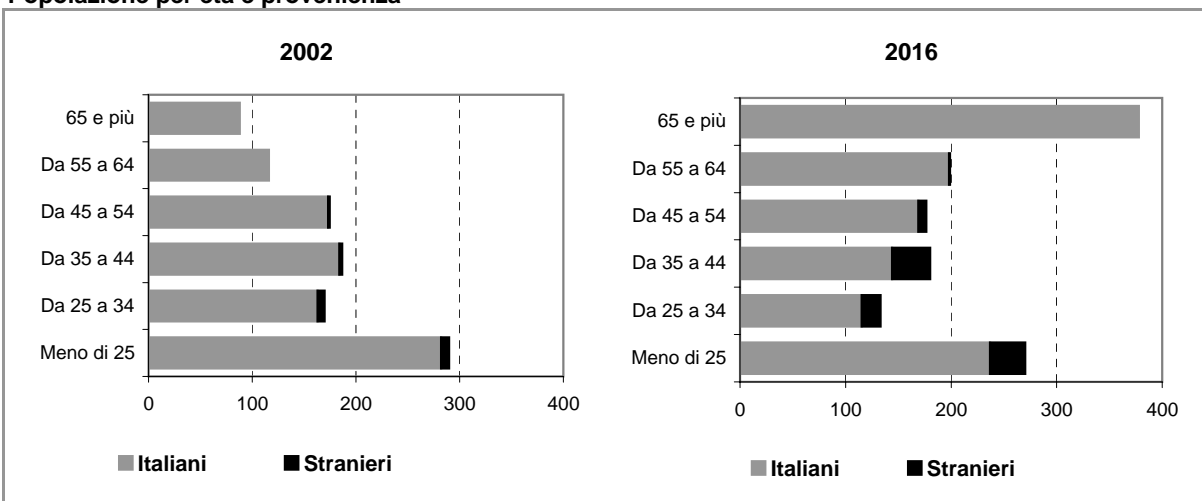

Comune di CALVIGNASCO

Scheda 2.a. FAMIGLIE E DOMANDA PRIMARIA (ipotesi BASE)

Famiglie residenti

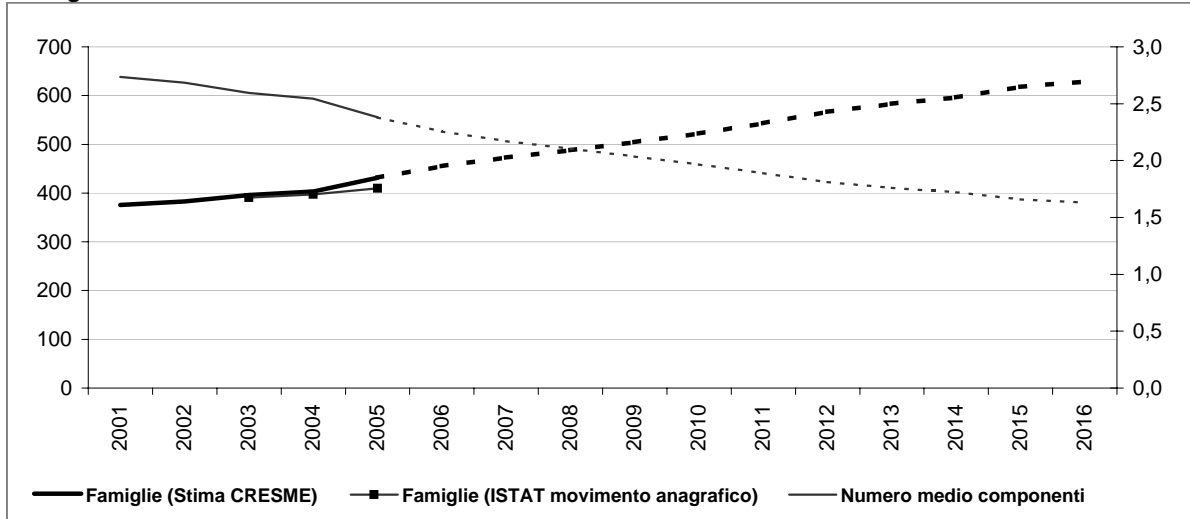

Dati storici e di scenario

	2001 Censimento	2001	2006	2011	2016
Popolazione residente	1.029	1.029	1.137	1.252	1.363
Maschi	534	533	566	605	641
Femmine	495	496	572	647	722
> 25 anni	30%	25%	22%	22%	20%
25 - 34	17%	16%	13%	13%	10%
35 - 54	35%	31%	30%	30%	27%
55 - 64	11%	14%	15%	15%	15%
65 e più	7%	14%	20%	20%	28%
di cui di stranieri	9		52	87	122
Incid. sul popolazione totale	1%		5%	7%	9%
Famiglie	376	376	455	543	629
Variazione		0	79	88	86
Variazione media annua			16	18	17
Numero medio componenti	2,7	2,7	2,3	1,9	1,6

Famiglie per età della persona di riferimento

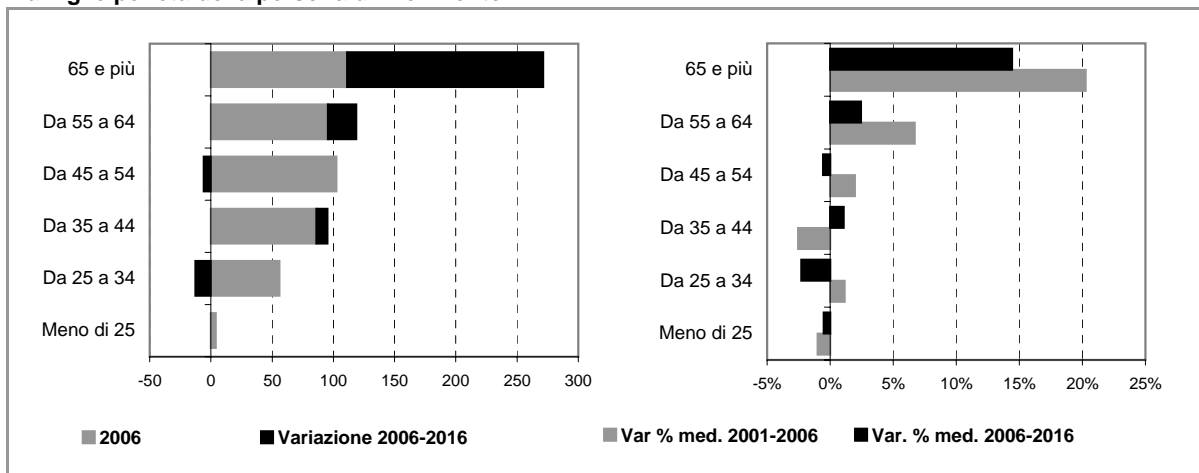

Comune di CALVIGNASCO

Scheda 2.b. FAMIGLIE E DOMANDA PRIMARIA (ipotesi POLI ATTRATTORI)

Famiglie residenti

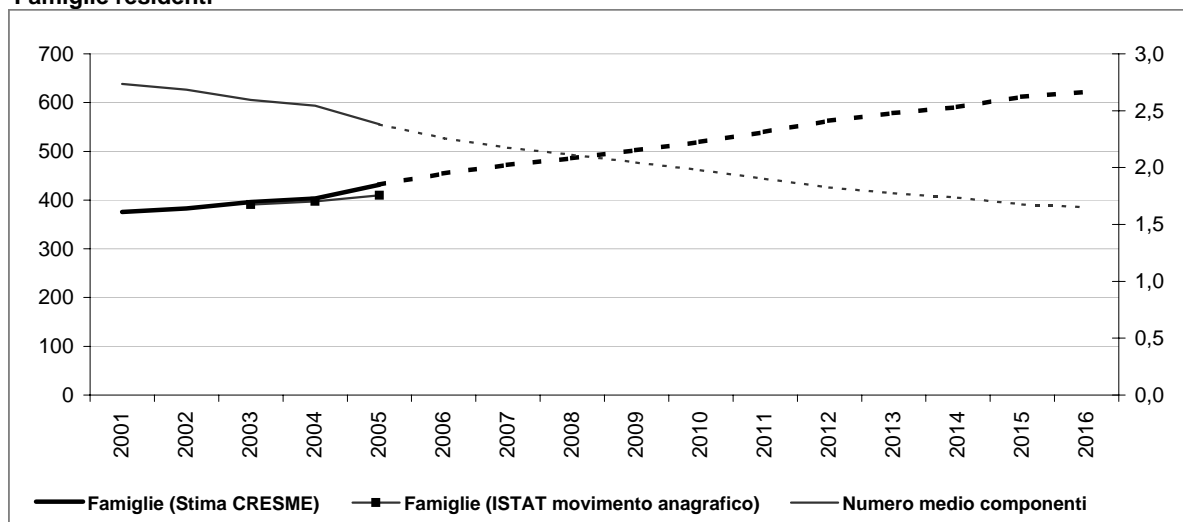

Dati storici e di scenario

	2001 Censimento	2001	2006	2011	2016
Popolazione residente	1.029	1.029	1.135	1.239	1.338
Maschi	534	533	565	598	627
Femmine	495	496	571	641	711
> 25 anni	30%	25%	22%	22%	20%
25 - 34	17%	16%	13%	13%	10%
35 - 54	35%	31%	31%	31%	27%
55 - 64	11%	14%	15%	15%	15%
65 e più	7%	14%	20%	20%	28%
di cui di stranieri	9		50	74	97
Incid. sul popolazione totale	1%		4%	6%	7%
Famiglie	376	376	454	540	622
Variazione		0	79	85	82
Variazione media annua			16	17	16
Numero medio componenti	2,7	2,7	2,3	1,9	1,7

Famiglie per età della persona di riferimento

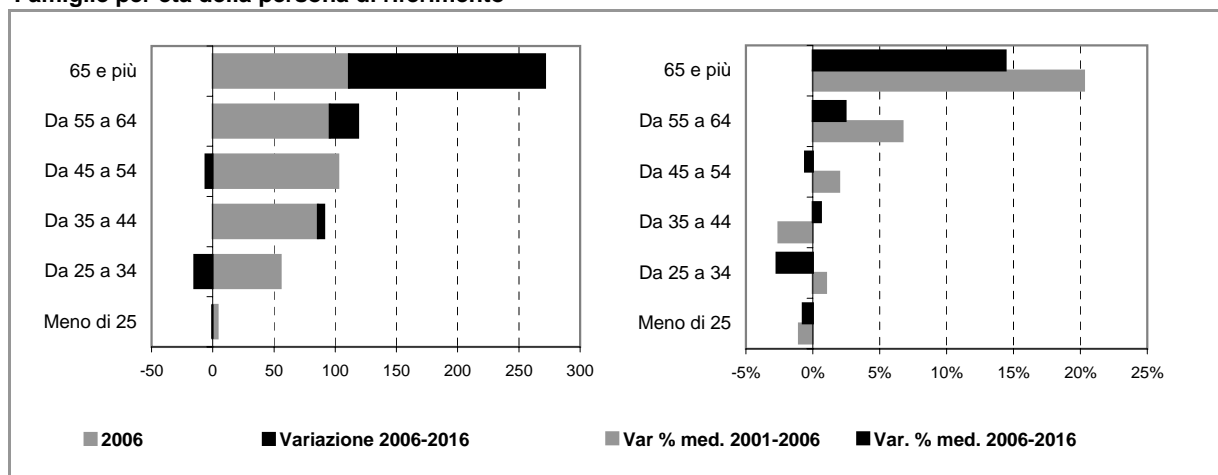

Comune di CALVIGNASCO

Scheda 4. STOCK EDILIZIO E OFFERTA RESIDENZIALE

LO STOCK EDILIZIO RESIDENZIALE AL 2001

Abitazioni per tipo di occupazione e titolo di godimento

Occupate da persone residenti	376
<i>In proprietà</i>	335
<i>In affitto</i>	24
<i>Altro titolo</i>	17
Occupate solo da persone non residenti	0
Non occupate	16
Totale	392

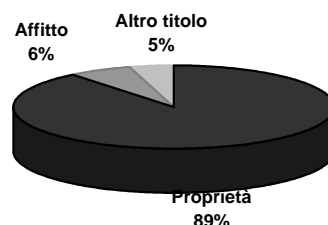

Abitazioni occupate in proprietà per figura giuridica del proprietario

	Proprietà	Affitto	Altro titolo	Totale
Persona fisica	n.d.	n.d.	n.d.	n.d.
Impresa o società	n.d.	n.d.	n.d.	n.d.
Soggetti pubblici, agevolati e convenzionati	n.d.	n.d.	n.d.	n.d.
<i>Cooperativa edilizia</i>	n.d.	n.d.	n.d.	n.d.
<i>Stato, Regione, Provincia, Comune</i>	n.d.	n.d.	n.d.	n.d.
<i>Ente previdenziale</i>	n.d.	n.d.	n.d.	n.d.
<i>IACP o Azienda per il Territorio</i>	n.d.	n.d.	n.d.	n.d.
Altro	n.d.	n.d.	n.d.	n.d.
Totale	335	24	17	376



■ Persona fisica ■ Impresa o società ■ Soggetti pubblici, agevolati e convenzionati ■ Altro

L'ATTIVITA' EDILIZIA RESIDENZIALE

Abitazioni ultimate tra il 2002 ed il 2006

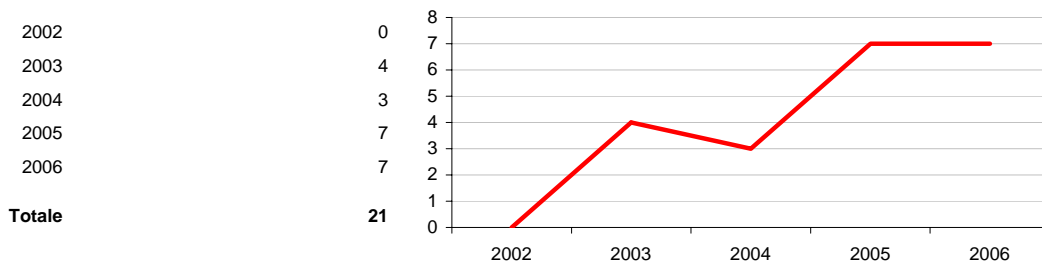

Comune di CALVIGNASCO

Scheda 5. LA DOMANDA ABITATIVA

SCENARI DELLA DOMANDA TRA 2006 E 2016

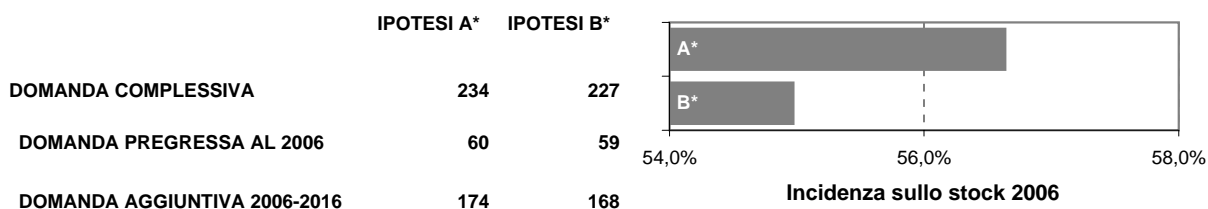

LA DOMANDA PREGRESSA

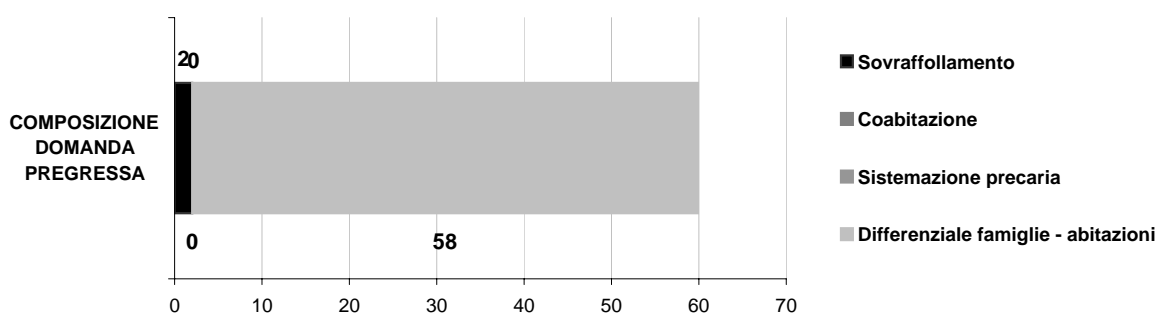
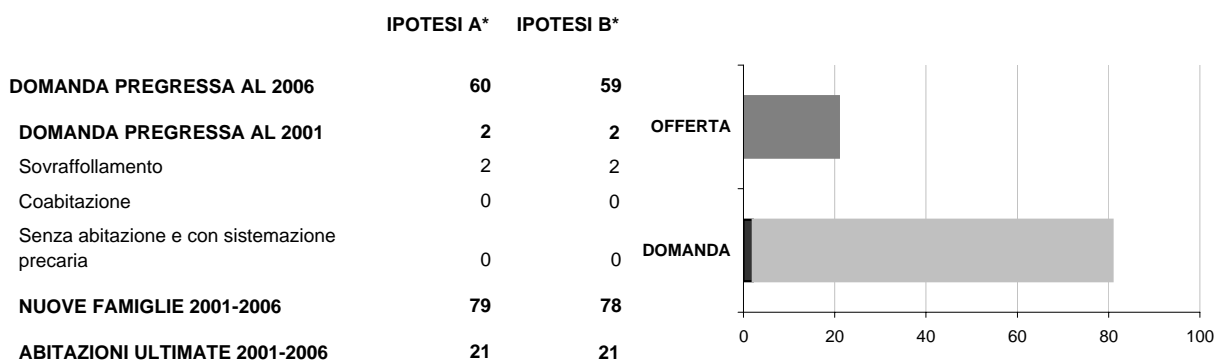

LA DOMANDA AGGIUNTIVA

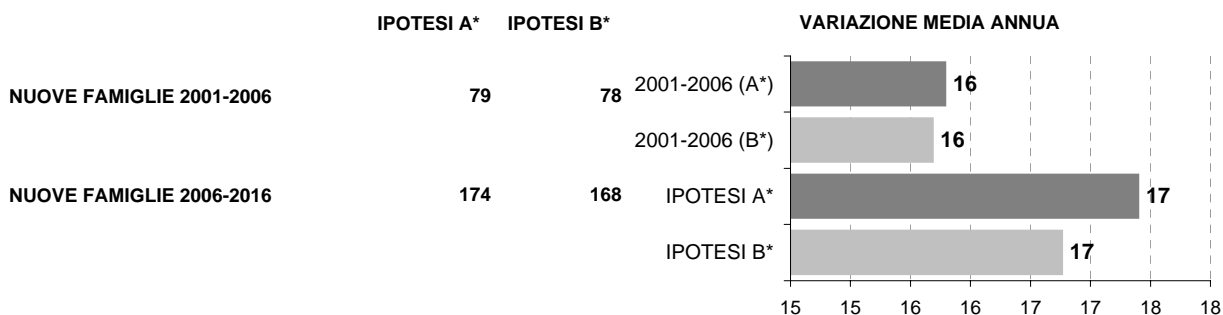

* IPOTESI A = IPOTESI BASE
IPOTESI B = IPOTESI POLI ATTRATTORI

Comune di CASSINETTA DI LUGAGNANO

Scheda 1.a. LO SCENARIO DEMOGRAFICO (ipotesi BASE)

Popolazione residente

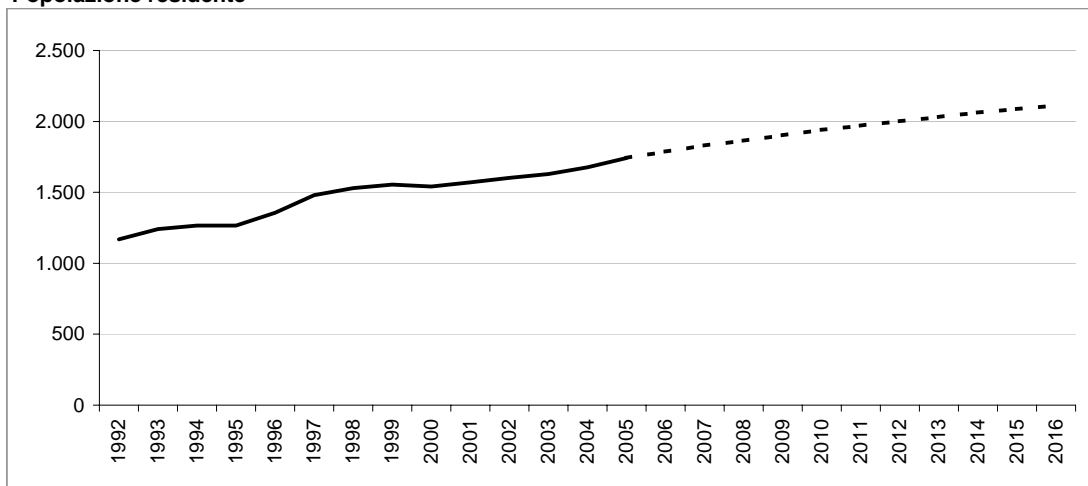

Bilancio demografico

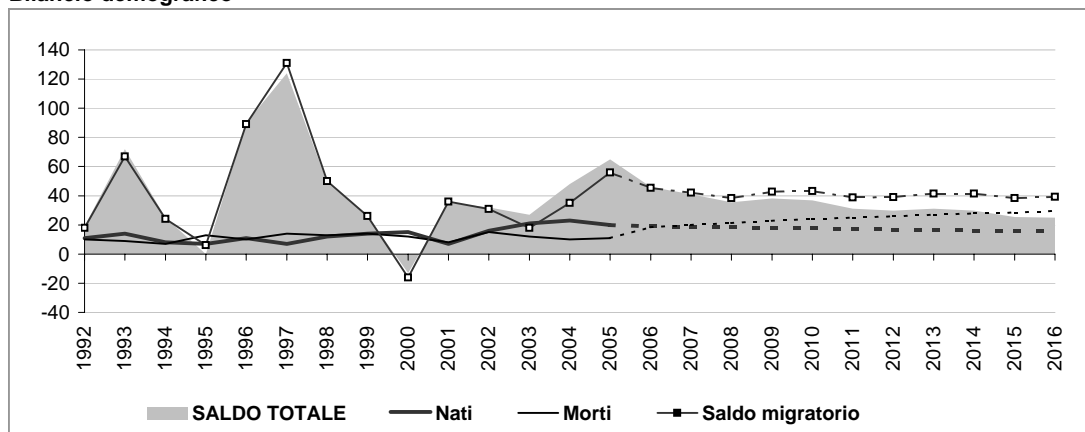

Popolazione per età e provenienza

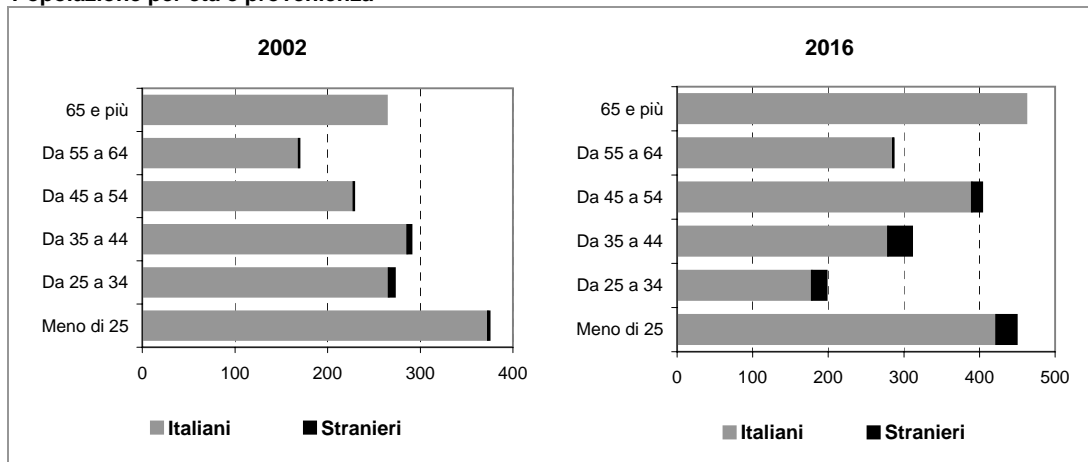

Comune di CASSINETTA DI LUGAGNANO

Scheda 1.b. LO SCENARIO DEMOGRAFICO (ipotesi POLI ATTRATTORI)

Popolazione residente

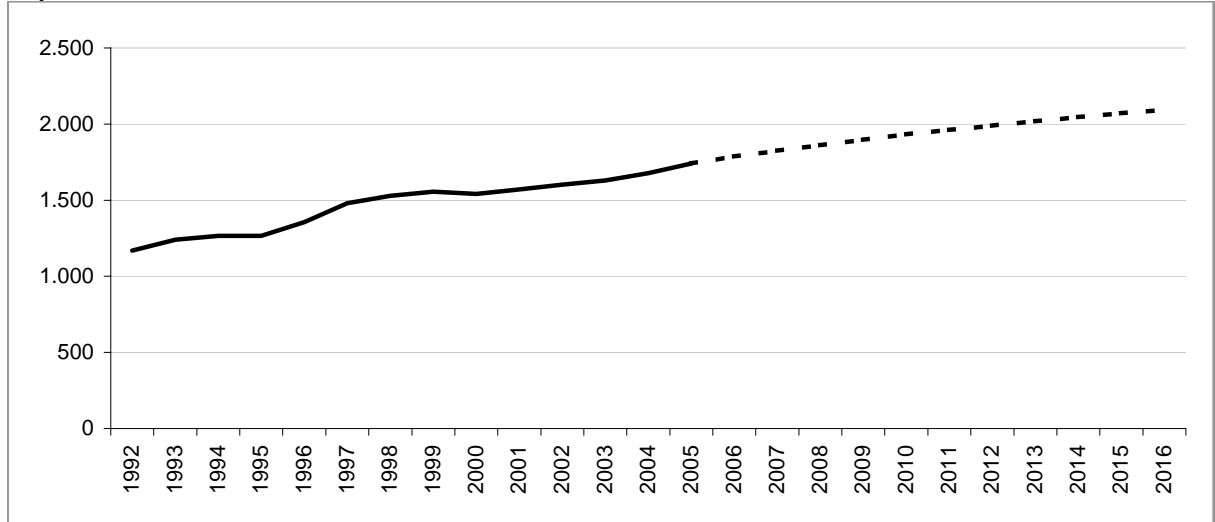

Bilancio demografico

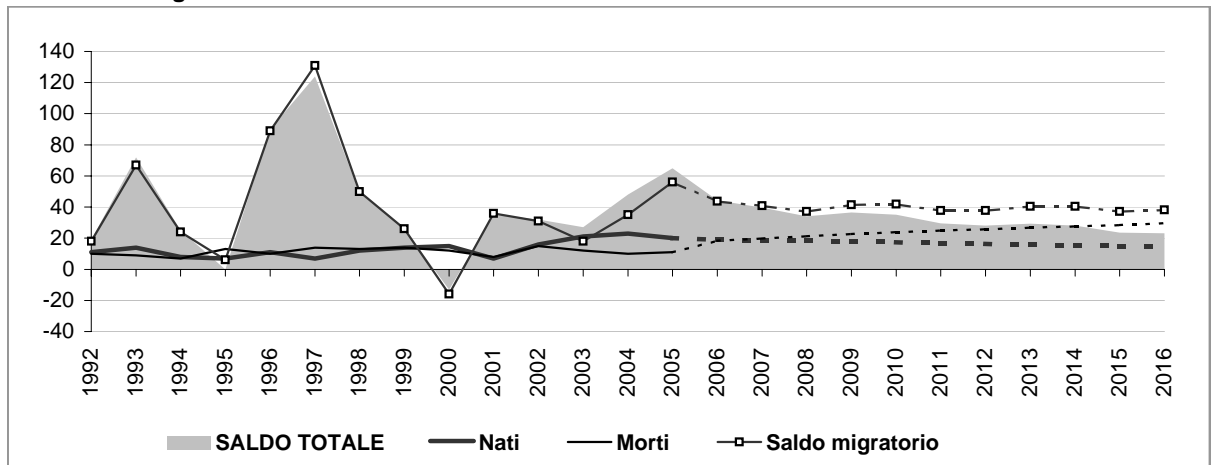

Popolazione per età e provenienza

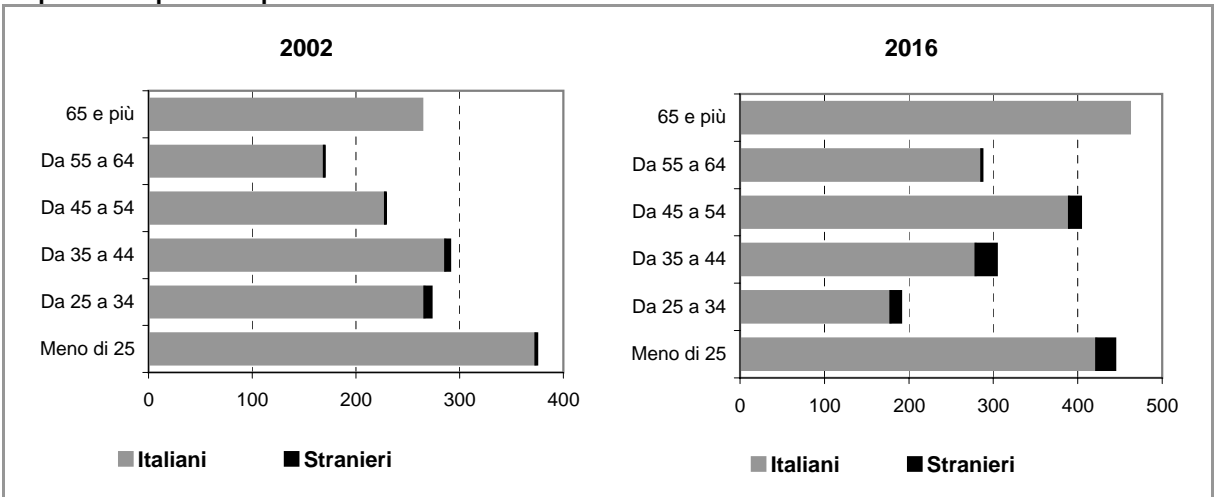

Comune di CASSINETTA DI LUGAGNANO

Scheda 2.a. FAMIGLIE E DOMANDA PRIMARIA (ipotesi BASE)

Famiglie residenti

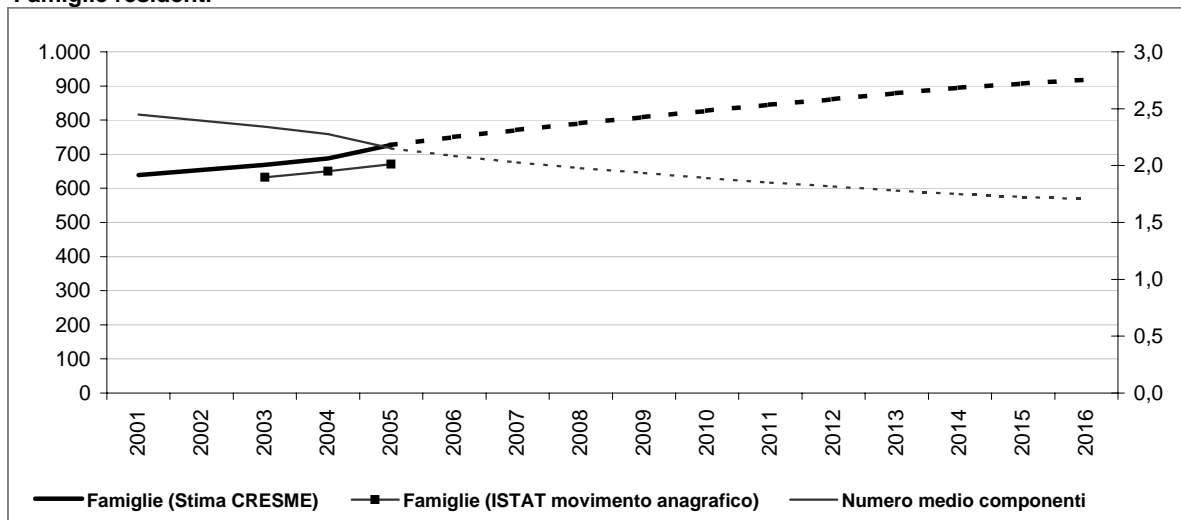

Dati storici e di scenario

	2001 Censimento	2001	2006	2011	2016
Popolazione residente	1.577	1.570	1.788	1.971	2.112
Maschi	780	777	877	960	1.018
Femmine	797	793	911	1.011	1.093
> 25 anni	23%	23%	22%	22%	21%
25 - 34	18%	13%	11%	11%	9%
35 - 54	32%	35%	36%	36%	34%
55 - 64	10%	11%	12%	12%	14%
65 e più	16%	19%	20%	20%	22%
di cui di stranieri	14		41	68	95
Incid. sul popolazione totale	1%		2%	3%	5%
Famiglie	641	639	750	845	918
Variazione		-2	111	95	73
Variazione media annua			22	19	15
Numero medio componenti	2,5	2,4	2,1	1,9	1,7

Famiglie per età della persona di riferimento

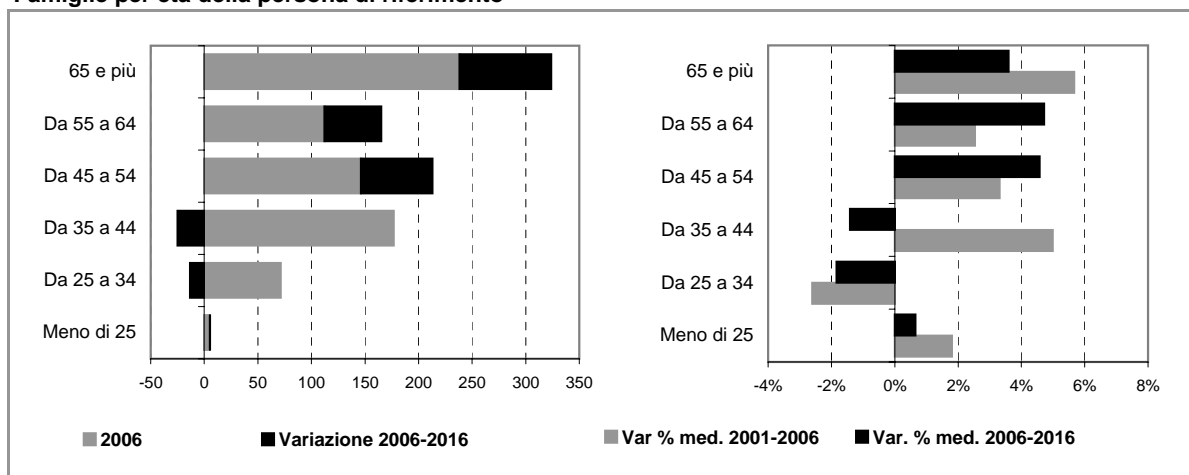

Comune di CASSINETTA DI LUGAGNANO

Scheda 2.b. FAMIGLIE E DOMANDA PRIMARIA (ipotesi POLI ATTRATTORI)

Famiglie residenti

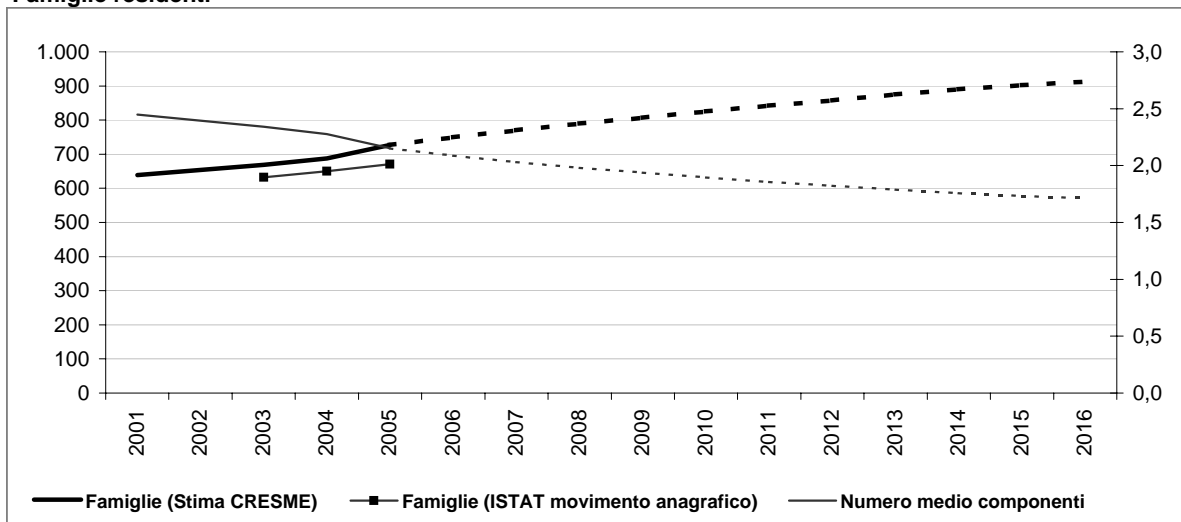

Dati storici e di scenario

	2001 Censimento	2001	2006	2011	2016
Popolazione residente	1.577	1.570	1.786	1.961	2.093
Maschi	780	777	877	958	1.013
Femmine	797	793	910	1.004	1.080
> 25 anni	23%	23%	22%	22%	21%
25 - 34	18%	13%	11%	11%	9%
35 - 54	32%	35%	36%	36%	34%
55 - 64	10%	11%	12%	12%	14%
65 e più	16%	19%	20%	20%	22%
di cui di stranieri	14		39	58	77
Incid. sul popolazione totale	1%		2%	3%	4%
Famiglie	641	639	750	842	913
Variazione		-2	111	93	71
Variazione media annua			22	19	14
Numero medio componenti	2,5	2,4	2,1	1,9	1,7

Famiglie per età della persona di riferimento

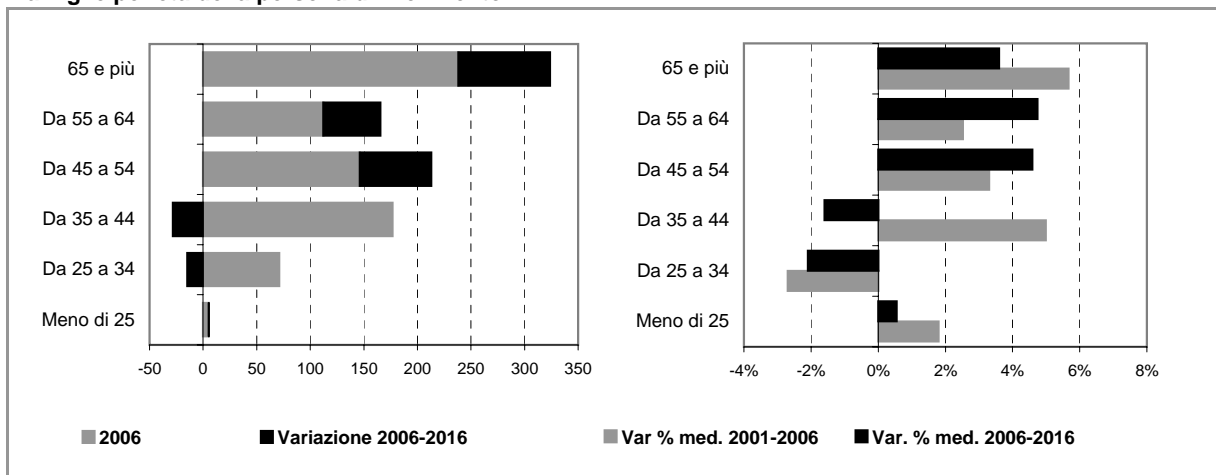

Comune di CASSINETTA DI LUGAGNANO

Scheda 4. STOCK EDILIZIO E OFFERTA RESIDENZIALE

LO STOCK EDILIZIO RESIDENZIALE AL 2001

Abitazioni per tipo di occupazione e titolo di godimento

Occupate da persone residenti	640
<i>In proprietà</i>	467
<i>In affitto</i>	120
<i>Altro titolo</i>	53
Occupate solo da persone non residenti	8
Non occupate	49
Totale	697

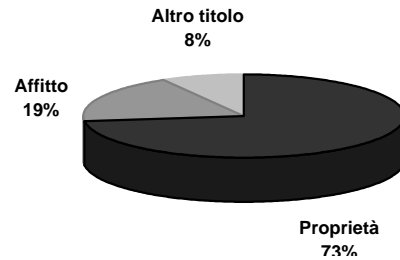

Abitazioni occupate in proprietà per figura giuridica del proprietario

	Proprietà	Affitto	Altro titolo	Totale
Persona fisica	n.d.	n.d.	n.d.	n.d.
Impresa o società	n.d.	n.d.	n.d.	n.d.
Soggetti pubblici, agevolati e convenzionati	n.d.	n.d.	n.d.	n.d.
<i>Cooperativa edilizia</i>	n.d.	n.d.	n.d.	n.d.
<i>Stato, Regione, Provincia, Comune</i>	n.d.	n.d.	n.d.	n.d.
<i>Ente previdenziale</i>	n.d.	n.d.	n.d.	n.d.
<i>IACP o Azienda per il Territorio</i>	n.d.	n.d.	n.d.	n.d.
Altro	n.d.	n.d.	n.d.	n.d.
Totale	467	120	53	640

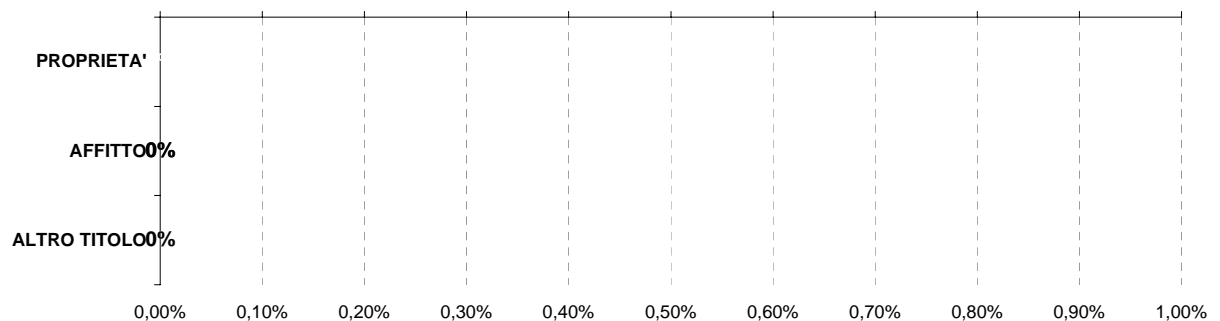

■ Persona fisica ■ Impresa o società ■ Soggetti pubblici, agevolati e convenzionati ■ Altro

L'ATTIVITA' EDILIZIA RESIDENZIALE

Abitazioni ultimate tra il 2002 ed il 2006

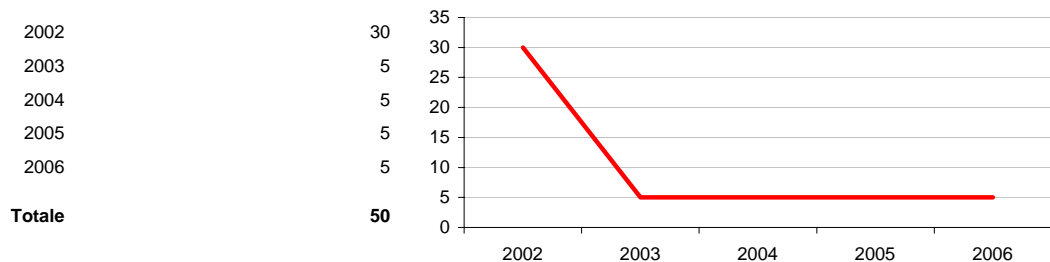

Comune di CASSINETTA DI LUGAGNANO

Scheda 5. LA DOMANDA ABITATIVA

SCENARI DELLA DOMANDA TRA 2006 E 2016

	IPOTESI A*	IPOTESI B*	
DOMANDA COMPLESSIVA	233	228	<p>Incidenza sullo stock 2006</p>
DOMANDA PREGRESSA AL 2006	65	65	
DOMANDA AGGIUNTIVA 2006-2016	168	163	

LA DOMANDA PREGRESSA

	IPOTESI A*	IPOTESI B*	
DOMANDA PREGRESSA AL 2006	65	65	
DOMANDA PREGRESSA AL 2001	6	6	
Sovraffollamento	6	6	
Coabitazione	0	0	
Senza abitazione e con sistemazione precaria	0	0	
NUOVE FAMIGLIE 2001-2006	109	109	
ABITAZIONI ULTIME 2001-2006	50	50	

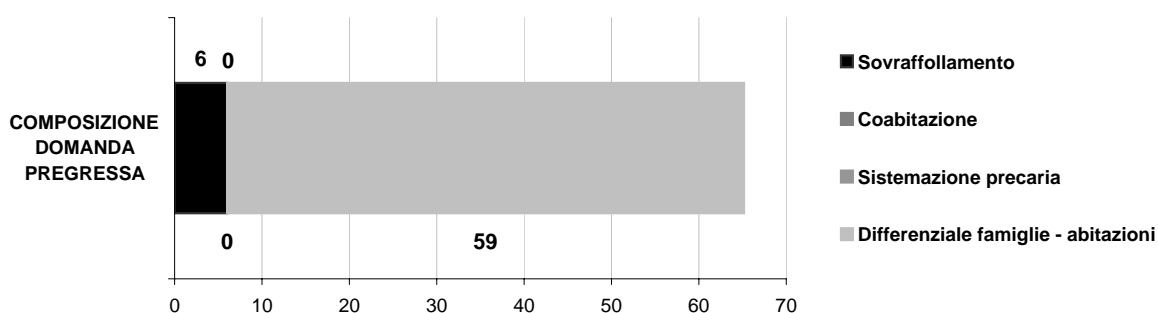

LA DOMANDA AGGIUNTIVA

	IPOTESI A*	IPOTESI B*	VARIAZIONE MEDIA ANNUA	
NUOVE FAMIGLIE 2001-2006	109	109	2001-2006 (A*)	22
			2001-2006 (B*)	22
NUOVE FAMIGLIE 2006-2016	168	163	IPOTESI A*	17
			IPOTESI B*	16

* IPOTESI A = IPOTESI BASE
IPOTESI B = IPOTESI POLI ATTRATTORI

Comune di CISLIANO

Scheda 1.a. LO SCENARIO DEMOGRAFICO (ipotesi BASE)

Popolazione residente

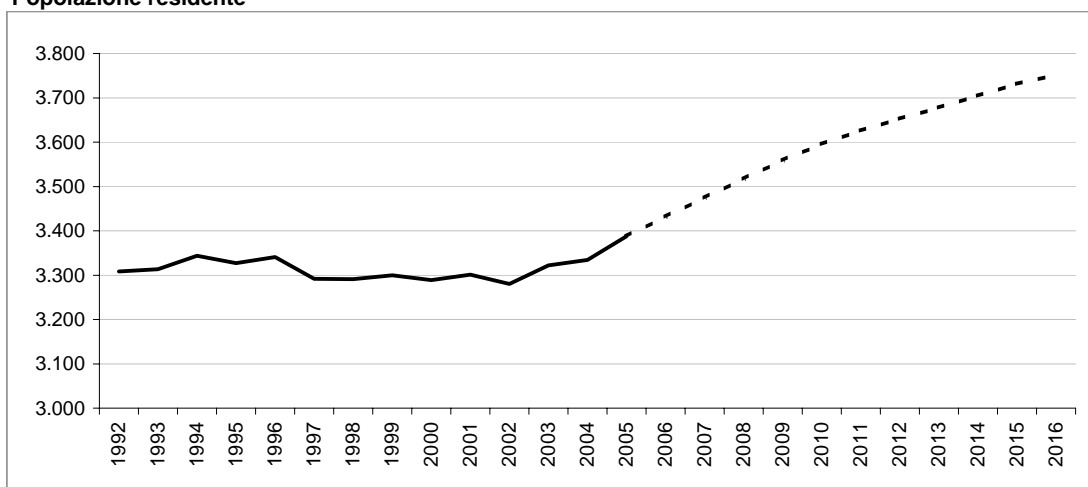

Bilancio demografico

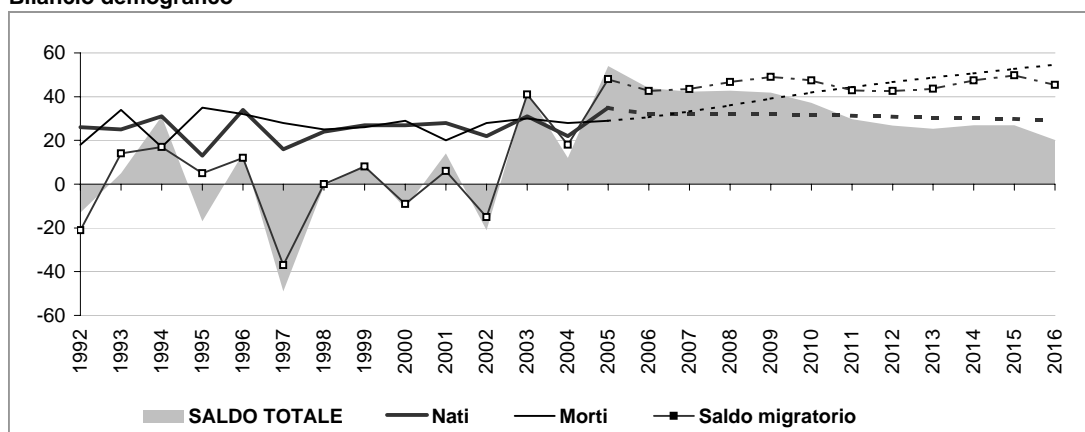

Popolazione per età e provenienza

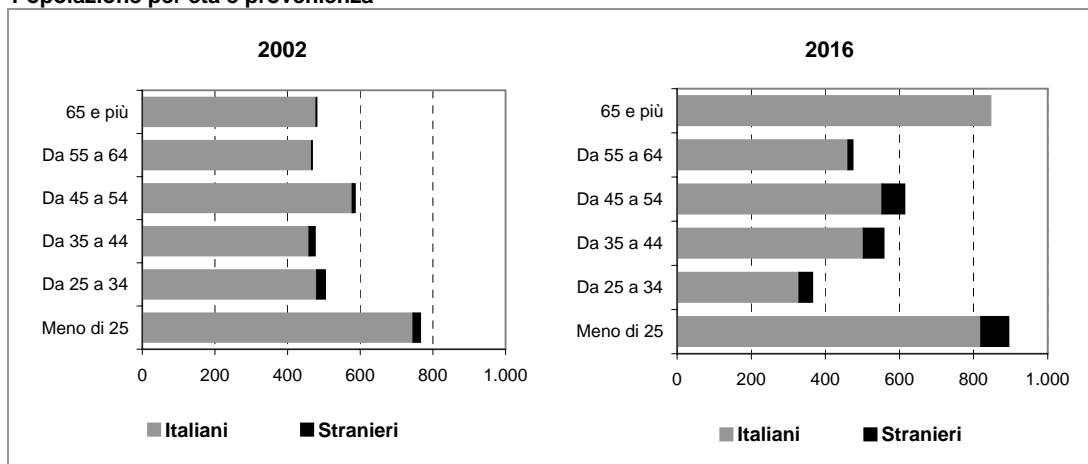

Comune di CISLIANO

Scheda 1.b. LO SCENARIO DEMOGRAFICO (ipotesi POLI ATTRATTORI)

Popolazione residente

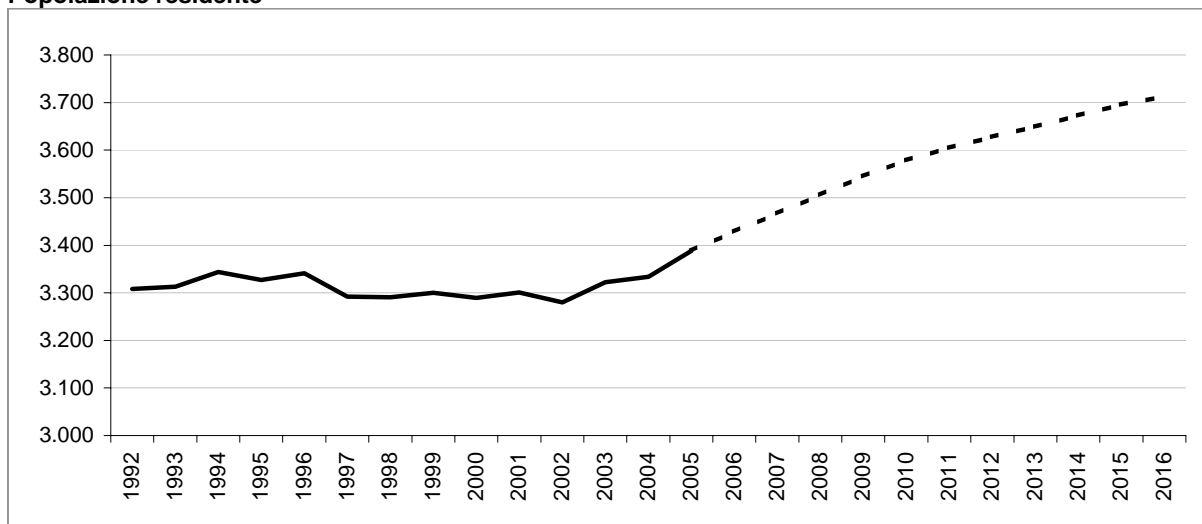

Bilancio demografico

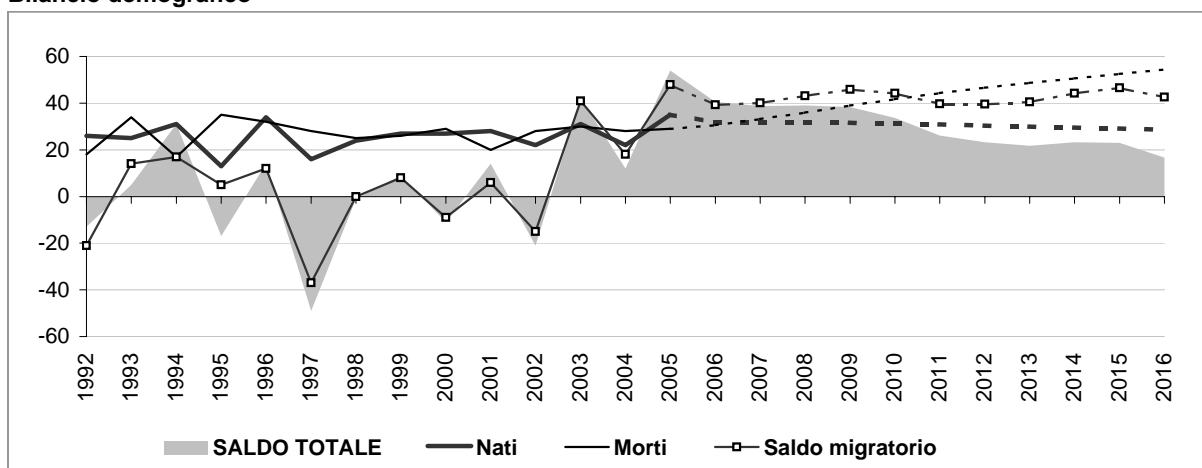

Popolazione per età e provenienza

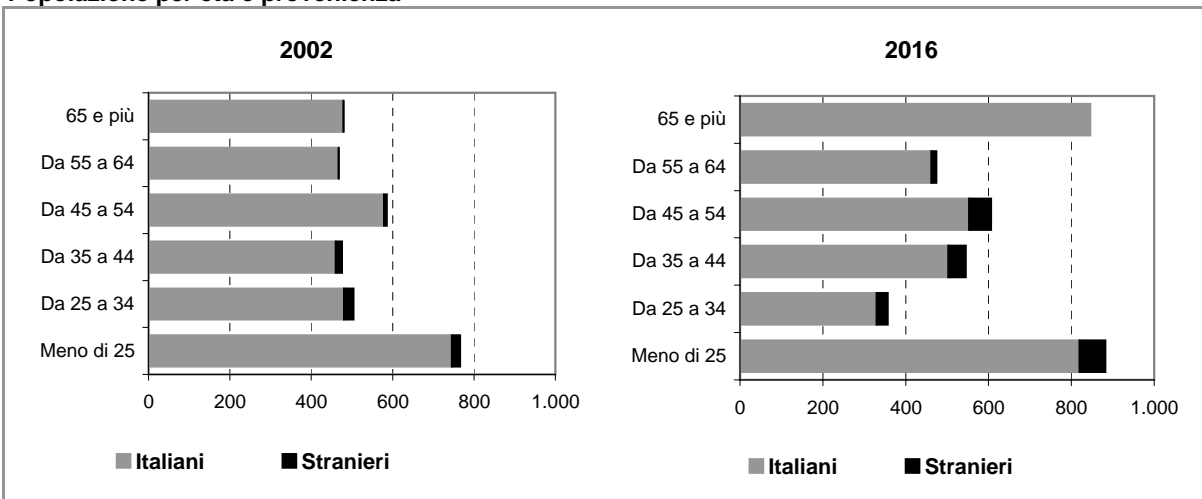

Comune di CISLIANO

Scheda 2.a. FAMIGLIE E DOMANDA PRIMARIA (ipotesi BASE)

Famiglie residenti

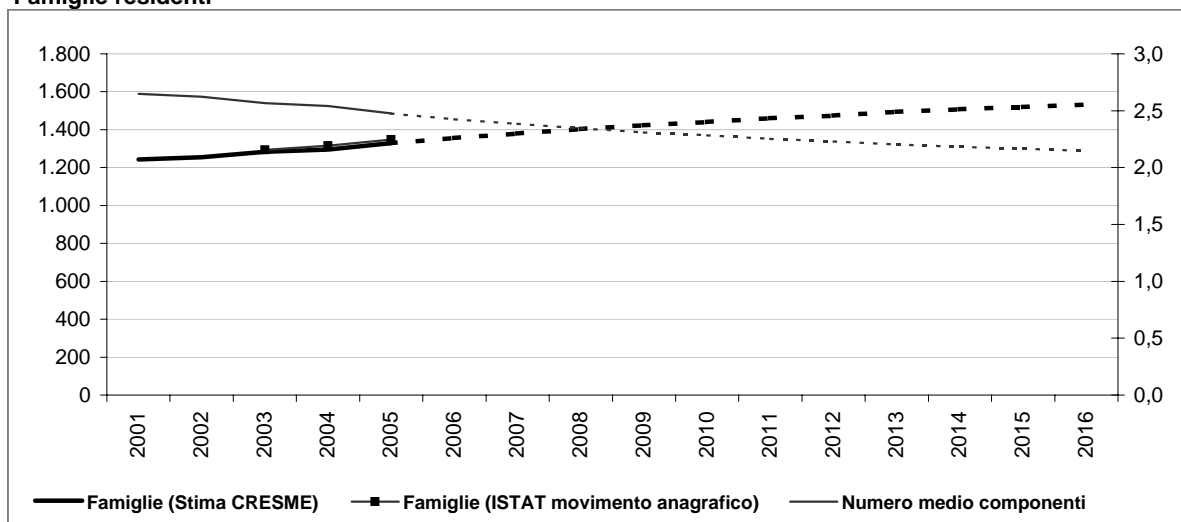

Dati storici e di scenario

	2001 Censimento	2001	2006	2011	2016
Popolazione residente	3.303	3.301	3.432	3.626	3.752
Maschi	1.650	1.647	1.726	1.806	1.861
Femmine	1.653	1.654	1.706	1.819	1.891
> 25 anni	24%	23%	23%	23%	24%
25 - 34	15%	13%	11%	11%	10%
35 - 54	33%	32%	31%	31%	31%
55 - 64	13%	15%	15%	15%	13%
65 e più	14%	17%	20%	20%	23%
di cui di stranieri	58		126	183	238
Incid. sul popolazione totale	2%		4%	5%	6%
Famiglie	1.242	1.243	1.357	1.461	1.533
Variazione		1	114	104	72
Variazione media annua			23	21	14
Numero medio componenti	2,7	2,6	2,4	2,3	2,1

Famiglie per età della persona di riferimento

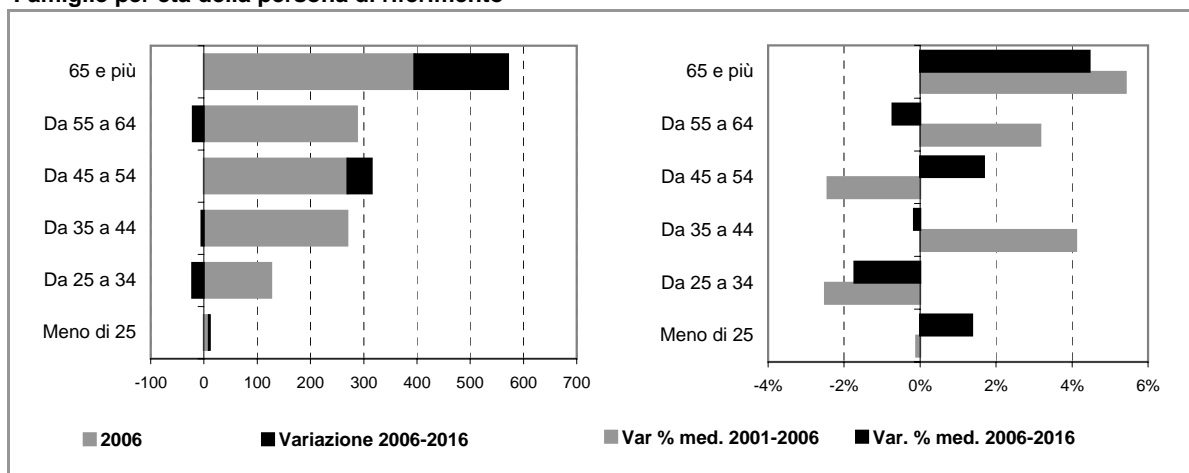

Comune di CISLIANO

Scheda 2.b. FAMIGLIE E DOMANDA PRIMARIA (ipotesi POLI ATTRATTORI)

Famiglie residenti

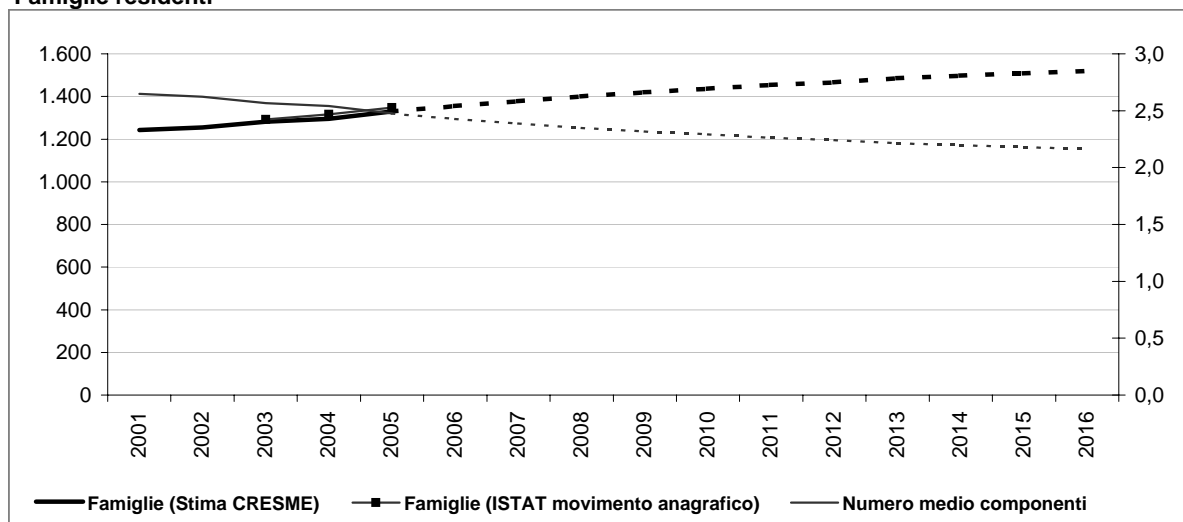

Dati storici e di scenario

	2001 Censimento	2001	2006	2011	2016
Popolazione residente	3.303	3.301	3.429	3.605	3.712
Maschi	1.650	1.647	1.724	1.797	1.844
Femmine	1.653	1.654	1.704	1.808	1.869
> 25 anni	24%	23%	23%	23%	24%
25 - 34	15%	13%	11%	11%	10%
35 - 54	33%	32%	31%	31%	31%
55 - 64	13%	15%	15%	15%	13%
65 e più	14%	17%	20%	20%	23%
di cui di stranieri	58		123	162	198
Incid. sul popolazione totale	2%		4%	4%	5%
Famiglie	1.242	1.243	1.356	1.454	1.521
Variazione		1	113	99	66
Variazione media annua			23	20	13
Numero medio componenti	2,7	2,6	2,4	2,3	2,2

Famiglie per età della persona di riferimento

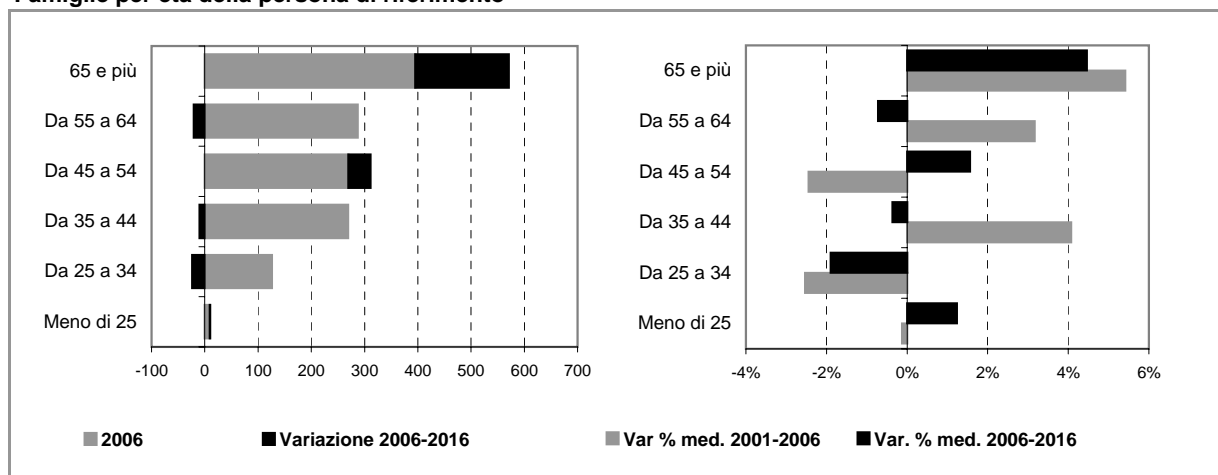

Comune di CISLIANO

Scheda 4. STOCK EDILIZIO E OFFERTA RESIDENZIALE

LO STOCK EDILIZIO RESIDENZIALE AL 2001

Abitazioni per tipo di occupazione e titolo di godimento

Occupate da persone residenti	1.239
<i>In proprietà</i>	923
<i>In affitto</i>	204
<i>Altro titolo</i>	112
Occupate solo da persone non residenti	3
Non occupate	63
Totale	1.305

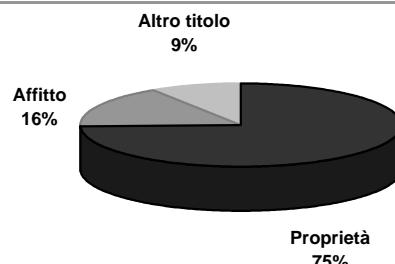

Abitazioni occupate in proprietà per figura giuridica del proprietario

	Proprietà	Affitto	Altro titolo	Totale
Persona fisica	n.d.	n.d.	n.d.	n.d.
Impresa o società	n.d.	n.d.	n.d.	n.d.
Soggetti pubblici, agevolati e convenzionati	n.d.	n.d.	n.d.	n.d.
<i>Cooperativa edilizia</i>	n.d.	n.d.	n.d.	n.d.
<i>Stato, Regione, Provincia, Comune</i>	n.d.	n.d.	n.d.	n.d.
<i>Ente previdenziale</i>	n.d.	n.d.	n.d.	n.d.
<i>IACP o Azienda per il Territorio</i>	n.d.	n.d.	n.d.	n.d.
Altro	n.d.	n.d.	n.d.	n.d.
Totale	923	204	112	1.239



Persona fisica
 Impresa o società
 Soggetti pubblici, agevolati e convenzionati
 Altro

L'ATTIVITA' EDILIZIA RESIDENZIALE

Abitazioni ultimate tra il 2002 ed il 2006

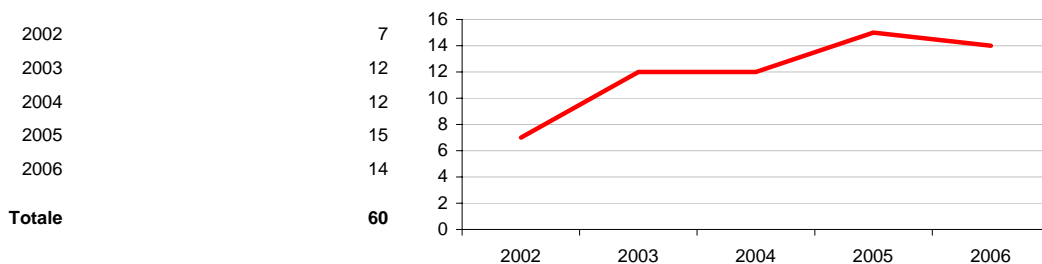

Comune di CISLIANO

Scheda 5. LA DOMANDA ABITATIVA

SCENARI DELLA DOMANDA TRA 2006 E 2016

	IPOTESI A*	IPOTESI B*	
DOMANDA COMPLESSIVA	245	233	<p>Incidenza sullo stock 2006</p>
DOMANDA PREGRESSA AL 2006	69	68	
DOMANDA AGGIUNTIVA 2006-2016	176	165	

LA DOMANDA PREGRESSA

	IPOTESI A*	IPOTESI B*	
DOMANDA PREGRESSA AL 2006	69	68	
DOMANDA PREGRESSA AL 2001	14	14	
Sovraffollamento	14	14	
Coabitazione	0	0	
Senza abitazione e con sistemazione precaria	0	0	
NUOVE FAMIGLIE 2001-2006	115	114	
ABITAZIONI ULTIME 2001-2006	60	60	

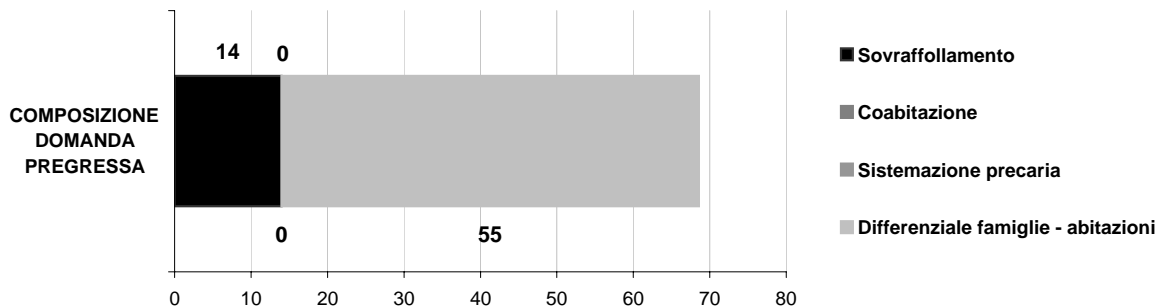

LA DOMANDA AGGIUNTIVA

	IPOTESI A*	IPOTESI B*	VARIAZIONE MEDIA ANNUA
NUOVE FAMIGLIE 2001-2006	115	114	2001-2006 (A*)
			2001-2006 (B*)
NUOVE FAMIGLIE 2006-2016	176	165	IPOTESI A*
			IPOTESI B*

* IPOTESI A = IPOTESI BASE
IPOTESI B = IPOTESI POLI ATTRATTORI

Comune di CUSAGO

Scheda 1.a. LO SCENARIO DEMOGRAFICO (ipotesi BASE)

Popolazione residente

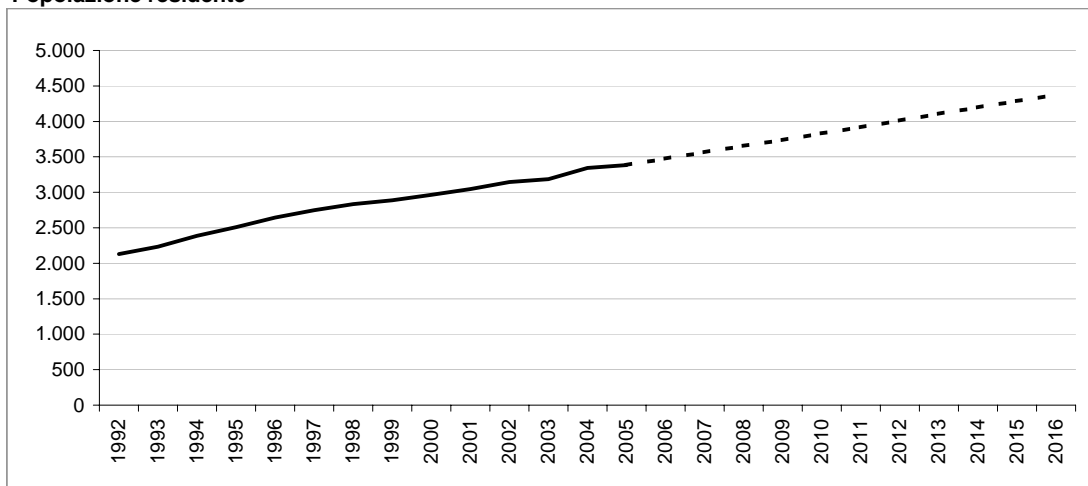

Bilancio demografico

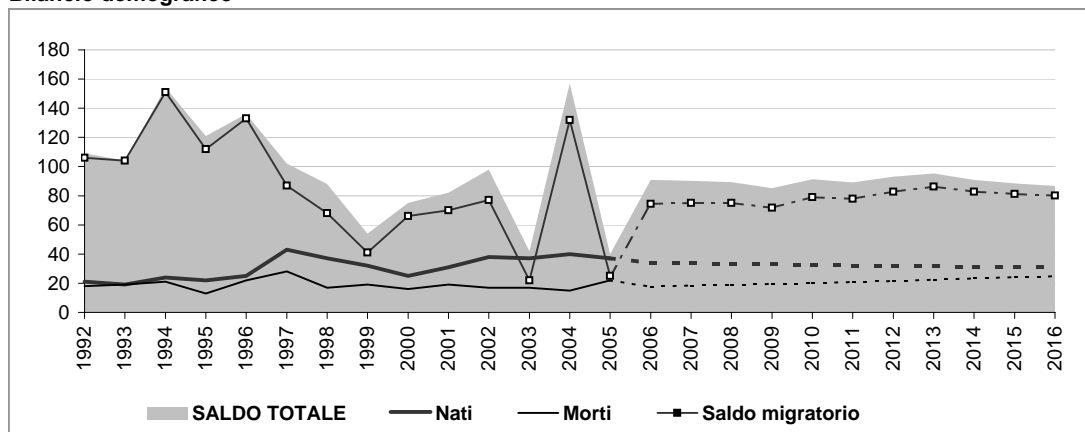

Popolazione per età e provenienza

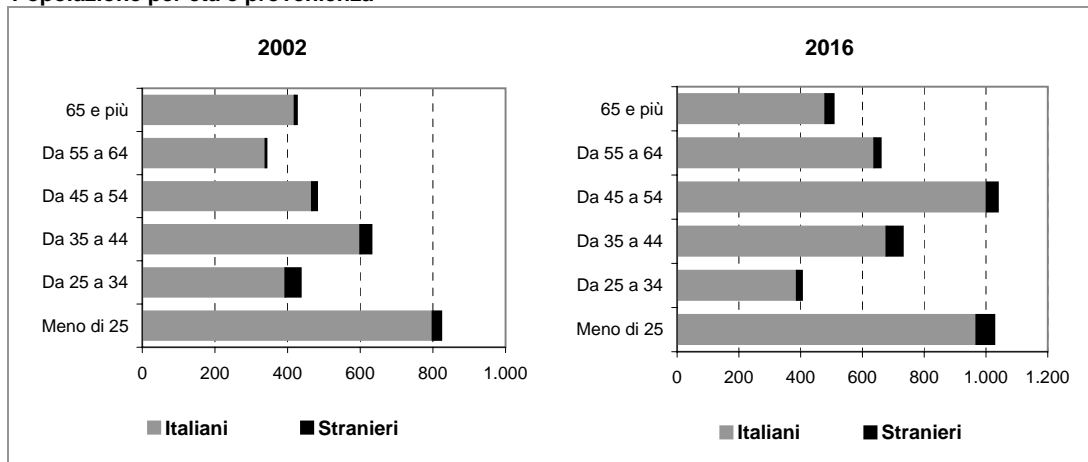

Comune di CUSAGO

Scheda 1.b. LO SCENARIO DEMOGRAFICO (ipotesi POLI ATTRATTORI)

Popolazione residente

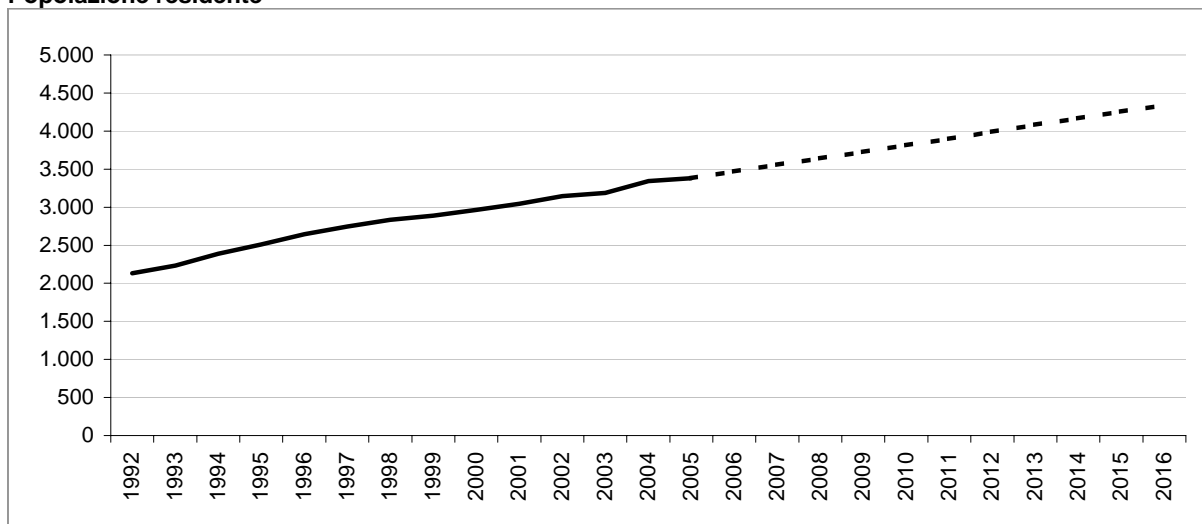

Bilancio demografico

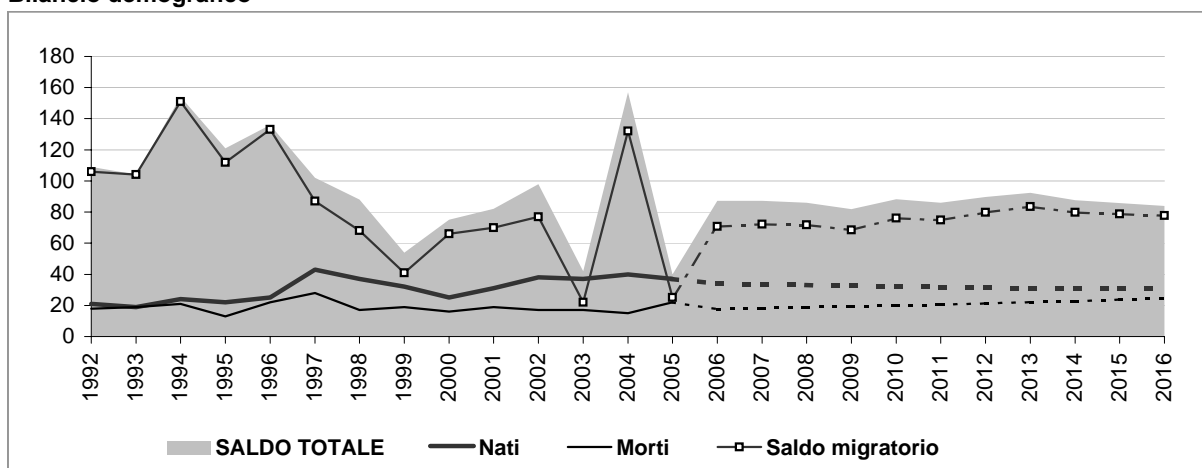

Popolazione per età e provenienza

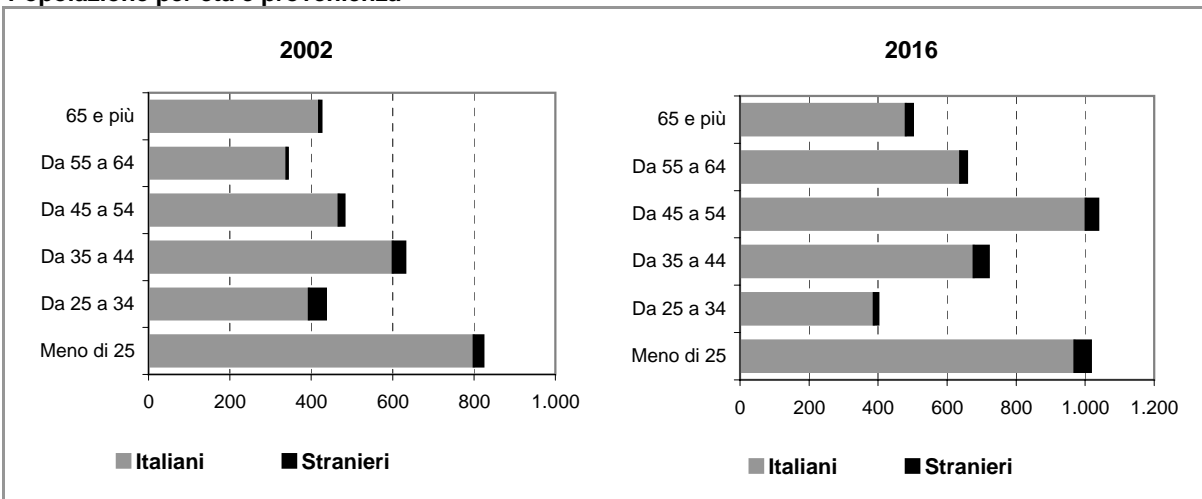

Comune di CUSAGO

Scheda 2.a. FAMIGLIE E DOMANDA PRIMARIA (ipotesi BASE)

Famiglie residenti

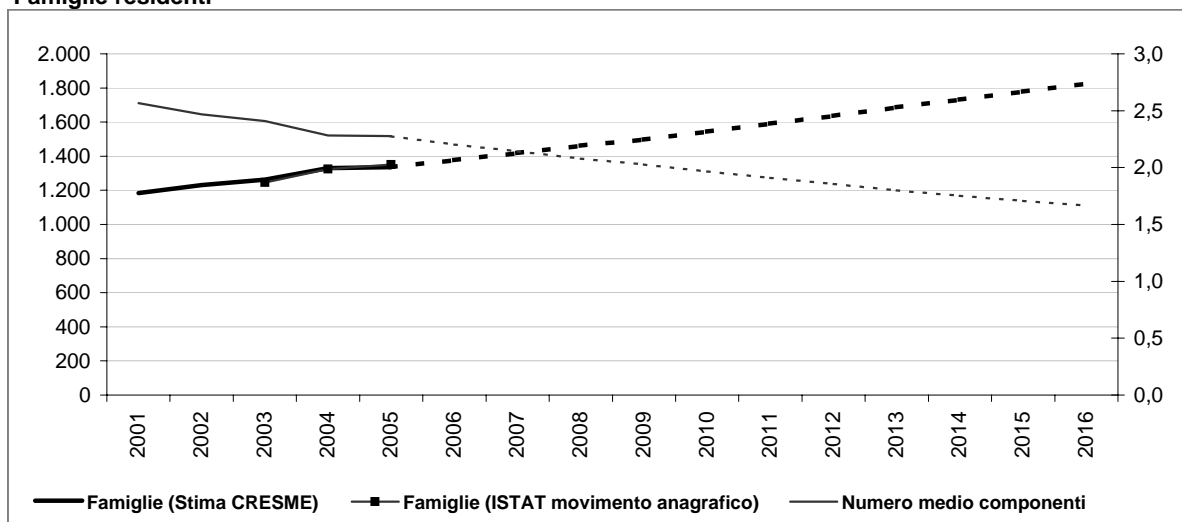

Dati storici e di scenario

	2001 Censimento	2001	2006	2011	2016
Popolazione residente	3.046	3.046	3.474	3.919	4.373
Maschi	1.495	1.494	1.700	1.902	2.099
Femmine	1.551	1.552	1.774	2.017	2.274
> 25 anni	26%	26%	25%	25%	24%
25 - 34	15%	12%	10%	10%	9%
35 - 54	35%	39%	41%	41%	41%
55 - 64	11%	12%	13%	13%	15%
65 e più	13%	12%	11%	11%	12%
di cui di stranieri	106		132	179	219
Incid. sul popolazione totale	3%		4%	5%	5%
Famiglie	1.184	1.184	1.378	1.591	1.825
Variazione		0	194	213	234
Variazione media annua			39	43	47
Numero medio componenti	2,6	2,6	2,2	1,9	1,7

Famiglie per età della persona di riferimento

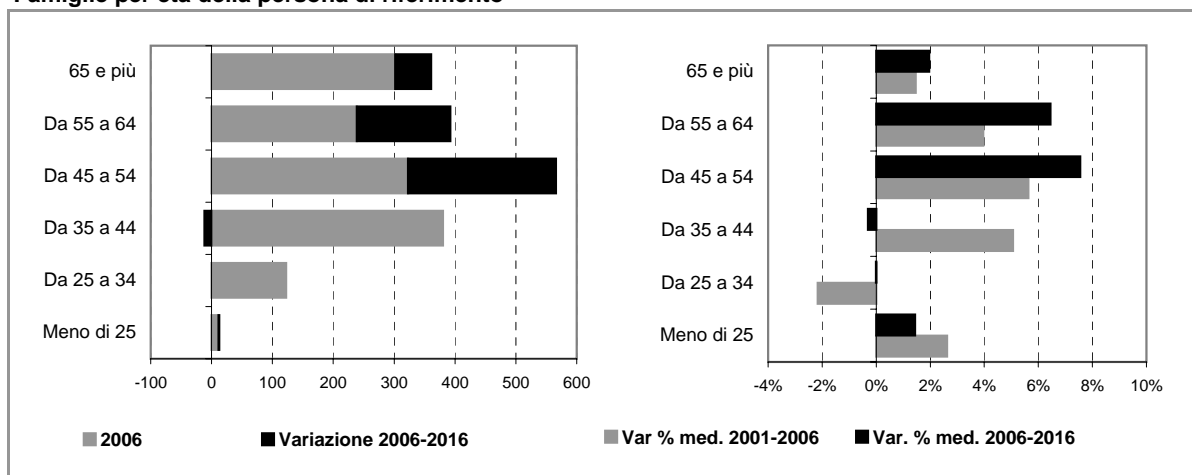

Comune di CUSAGO

Scheda 2.b. FAMIGLIE E DOMANDA PRIMARIA (ipotesi POLI ATTRATTORI)

Famiglie residenti

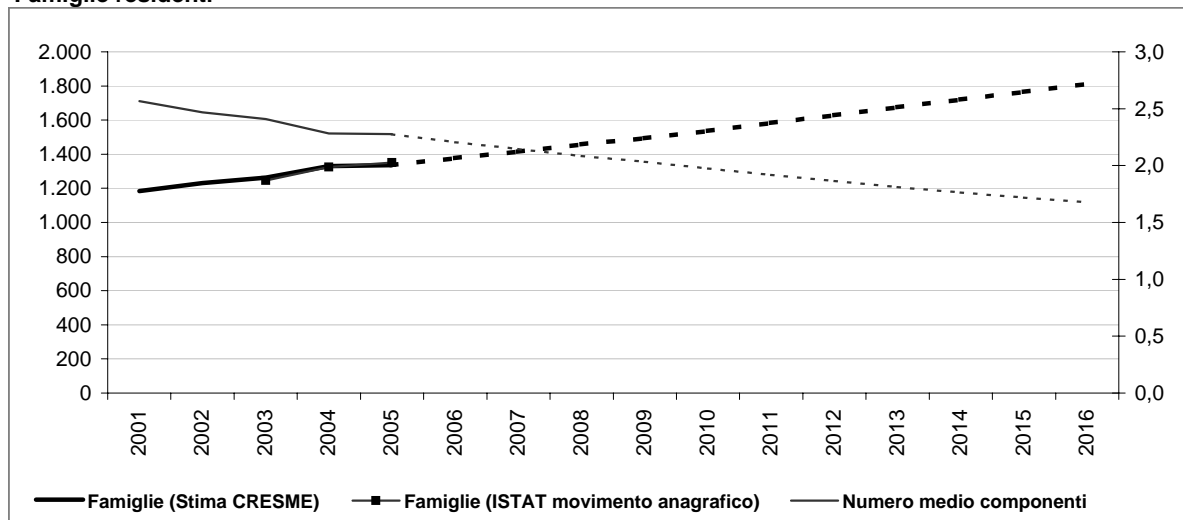

Dati storici e di scenario

	2001 Censimento	2001	2006	2011	2016
Popolazione residente	3.046	3.046	3.470	3.899	4.339
Maschi	1.495	1.494	1.698	1.894	2.085
Femmine	1.551	1.552	1.772	2.006	2.254
> 25 anni	26%	26%	25%	25%	23%
25 - 34	15%	12%	10%	10%	9%
35 - 54	35%	39%	41%	41%	41%
55 - 64	11%	12%	14%	14%	15%
65 e più	13%	12%	11%	11%	12%
di cui di stranieri	106		128	160	185
Incid. sul popolazione totale	3%		4%	4%	4%
Famiglie	1.184	1.184	1.377	1.583	1.812
Variazione		0	193	207	228
Variazione media annua			39	41	46
Numero medio componenti	2,6	2,6	2,2	1,9	1,7

Famiglie per età della persona di riferimento

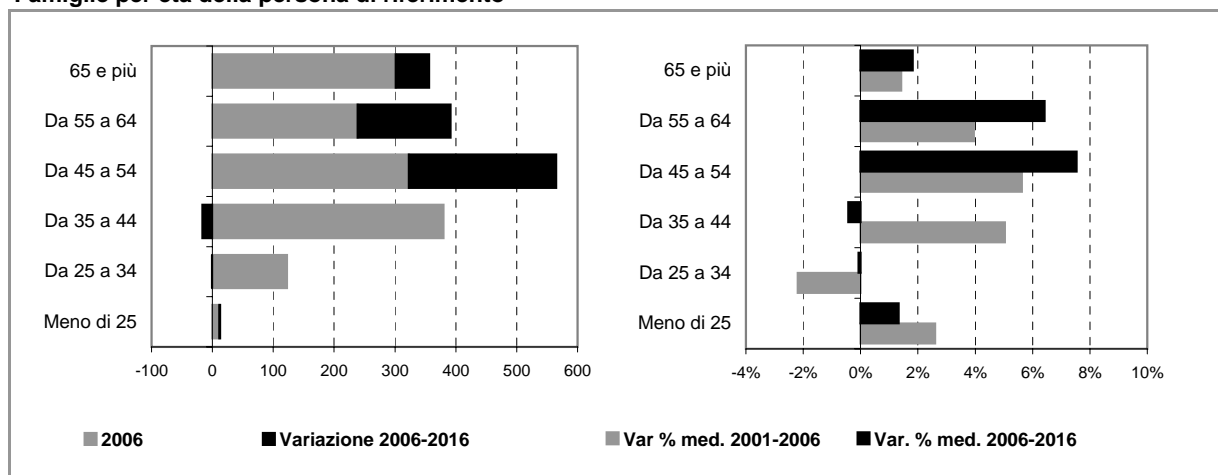

Comune di CUSAGO

Scheda 4. STOCK EDILIZIO E OFFERTA RESIDENZIALE

LO STOCK EDILIZIO RESIDENZIALE AL 2001

Abitazioni per tipo di occupazione e titolo di godimento

Occupate da persone residenti	1.180
<i>In proprietà</i>	908
<i>In affitto</i>	194
<i>Altro titolo</i>	78
Occupate solo da persone non residenti	15
Non occupate	47
Totale	1.242

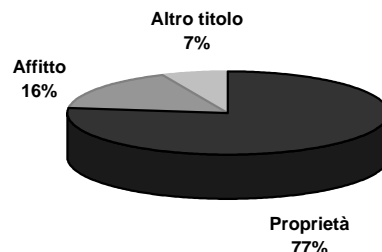

Abitazioni occupate in proprietà per figura giuridica del proprietario

	Proprietà	Affitto	Altro titolo	Totale
Persona fisica	n.d.	n.d.	n.d.	n.d.
Impresa o società	n.d.	n.d.	n.d.	n.d.
Soggetti pubblici, agevolati e convenzionati	n.d.	n.d.	n.d.	n.d.
<i>Cooperativa edilizia</i>	n.d.	n.d.	n.d.	n.d.
<i>Stato, Regione, Provincia, Comune</i>	n.d.	n.d.	n.d.	n.d.
<i>Ente previdenziale</i>	n.d.	n.d.	n.d.	n.d.
<i>IACP o Azienda per il Territorio</i>	n.d.	n.d.	n.d.	n.d.
Altro	n.d.	n.d.	n.d.	n.d.
Totale	908	194	78	1.180

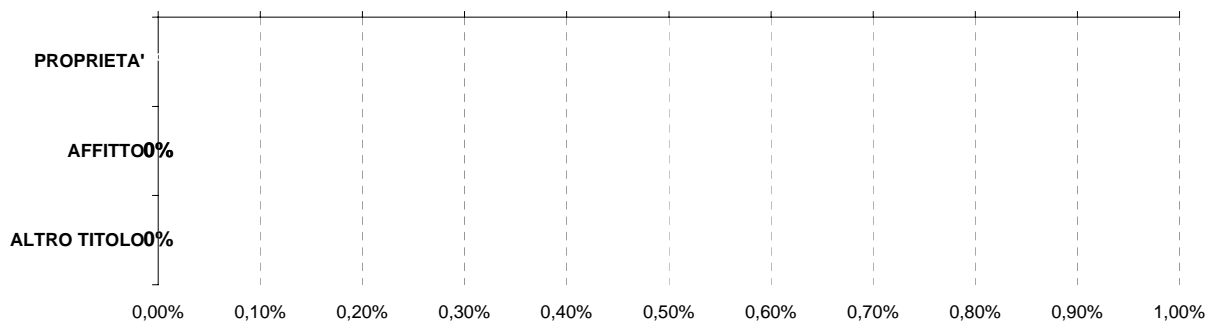

Persona fisica
 Impresa o società
 Soggetti pubblici, agevolati e convenzionati
 Altro

L'ATTIVITA' EDILIZIA RESIDENZIALE

Abitazioni ultimate tra il 2002 ed il 2006

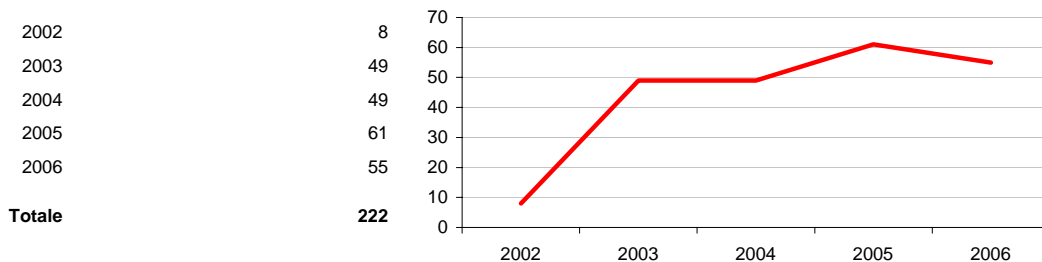

Comune di CUSAGO

Scheda 5. LA DOMANDA ABITATIVA

SCENARI DELLA DOMANDA TRA 2006 E 2016

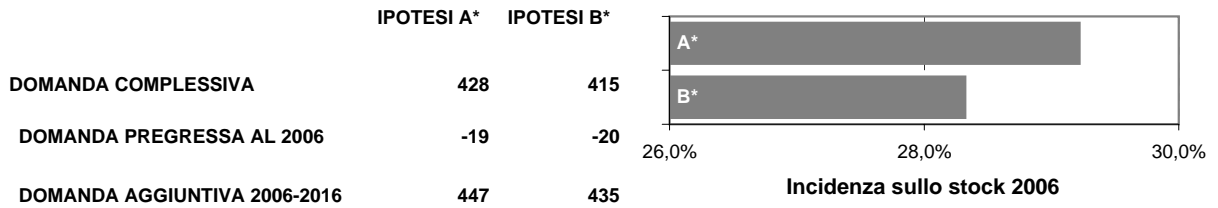

LA DOMANDA PREGRESSA

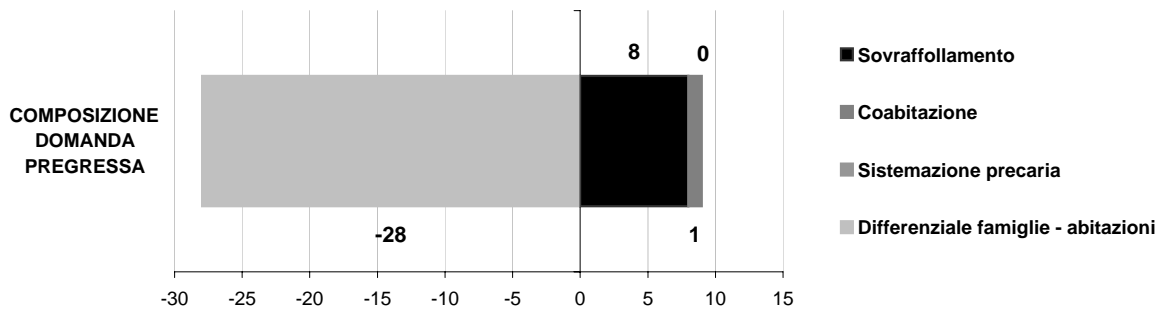
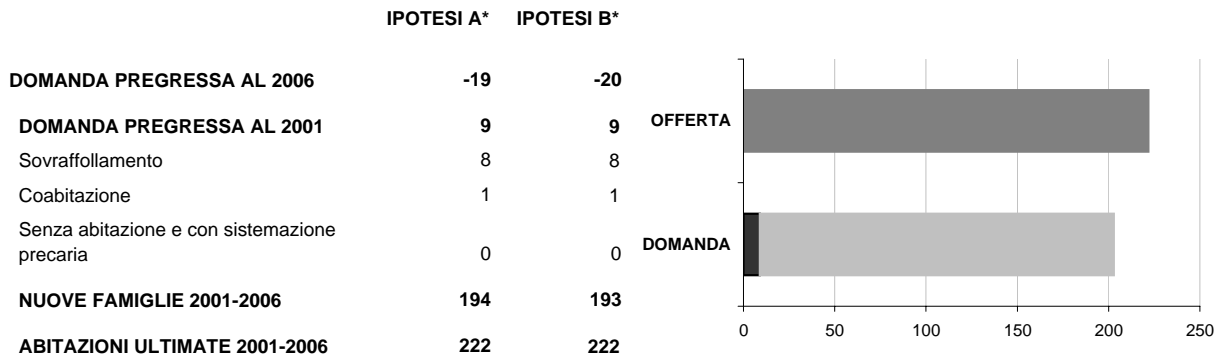

LA DOMANDA AGGIUNTIVA

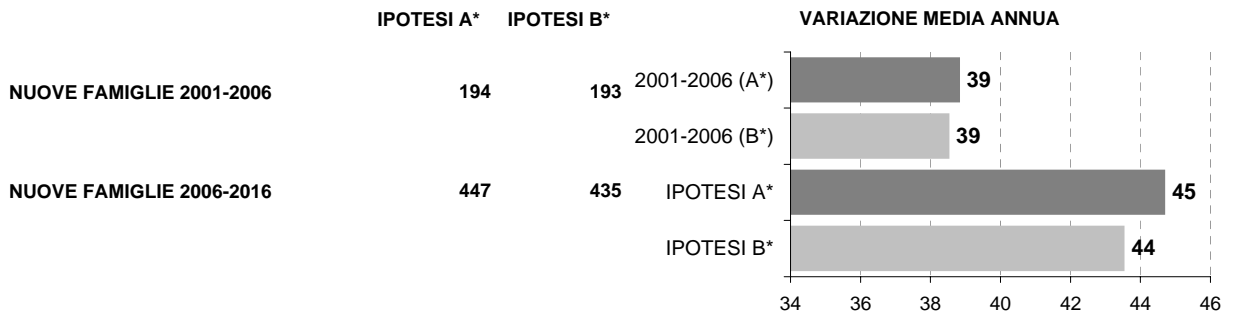

* IPOTESI A = IPOTESI BASE
IPOTESI B = IPOTESI POLI ATTRATTORI

Comune di GAGGIANO

Scheda 1.a. LO SCENARIO DEMOGRAFICO (ipotesi BASE)

Popolazione residente

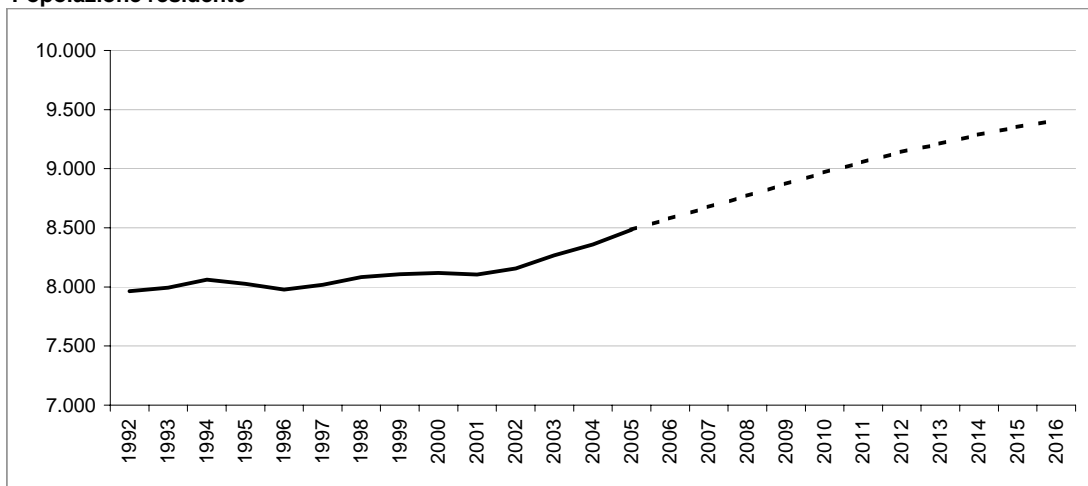

Bilancio demografico

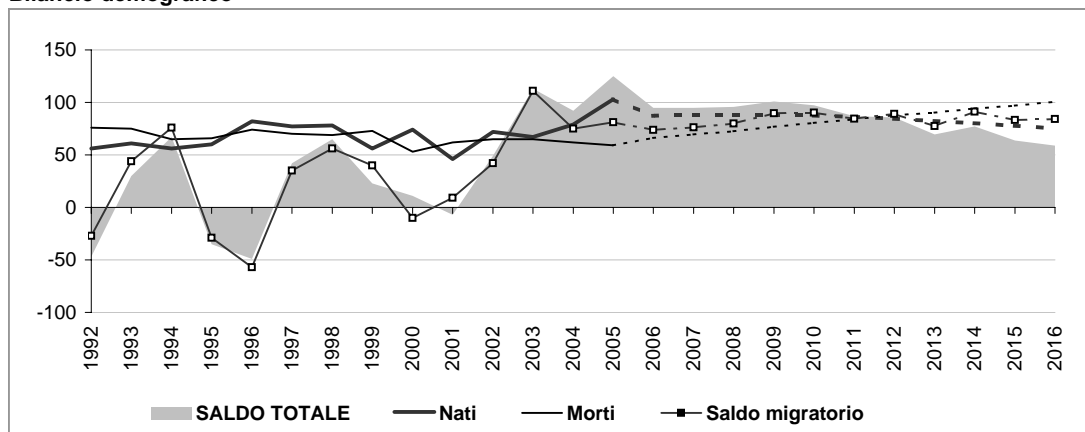

Popolazione per età e provenienza

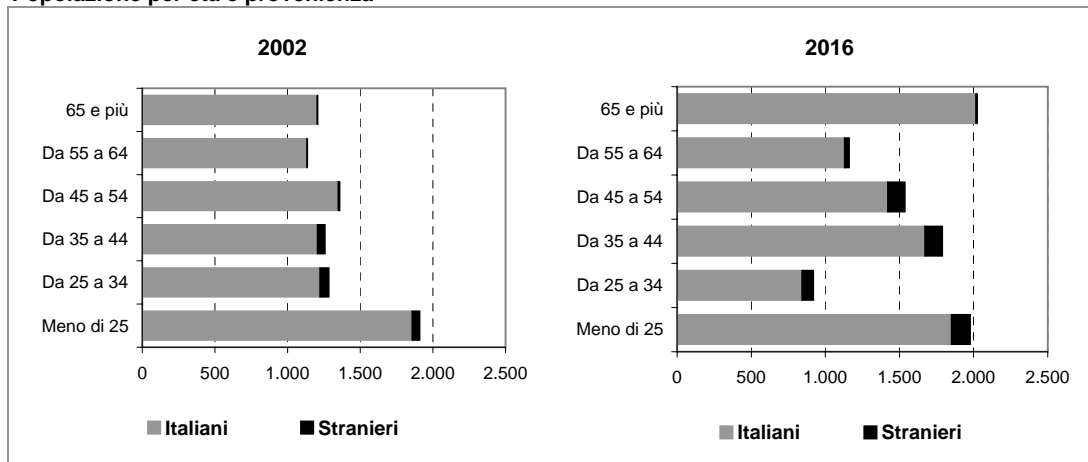

Comune di GAGGIANO

Scheda 1.b. LO SCENARIO DEMOGRAFICO (ipotesi POLI ATTRATTORI)

Popolazione residente

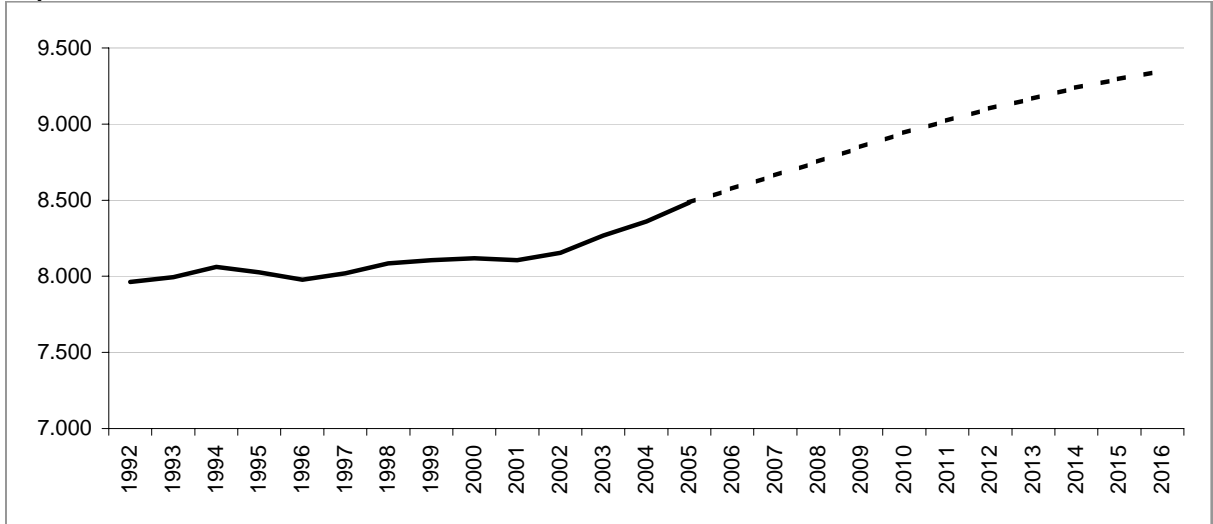

Bilancio demografico

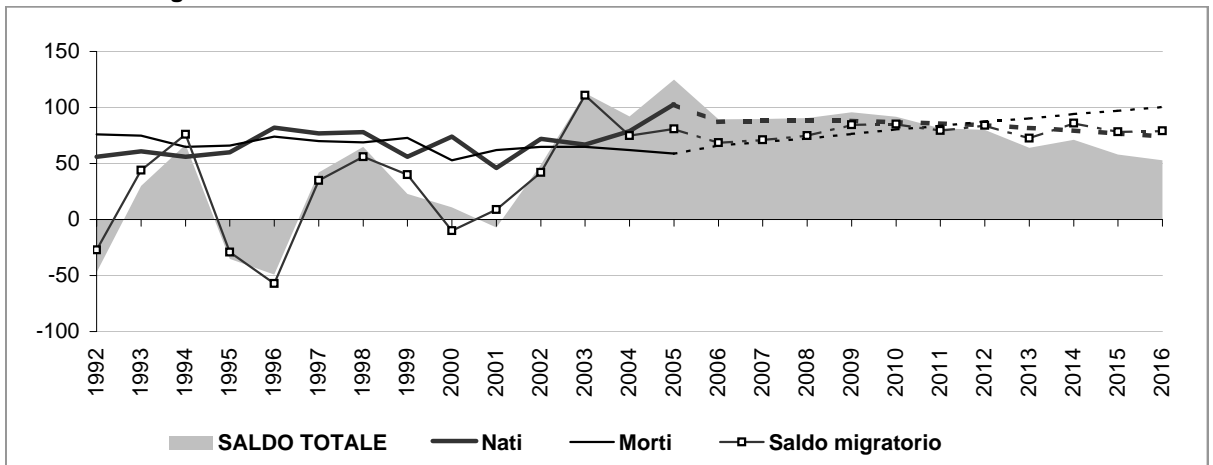

Popolazione per età e provenienza

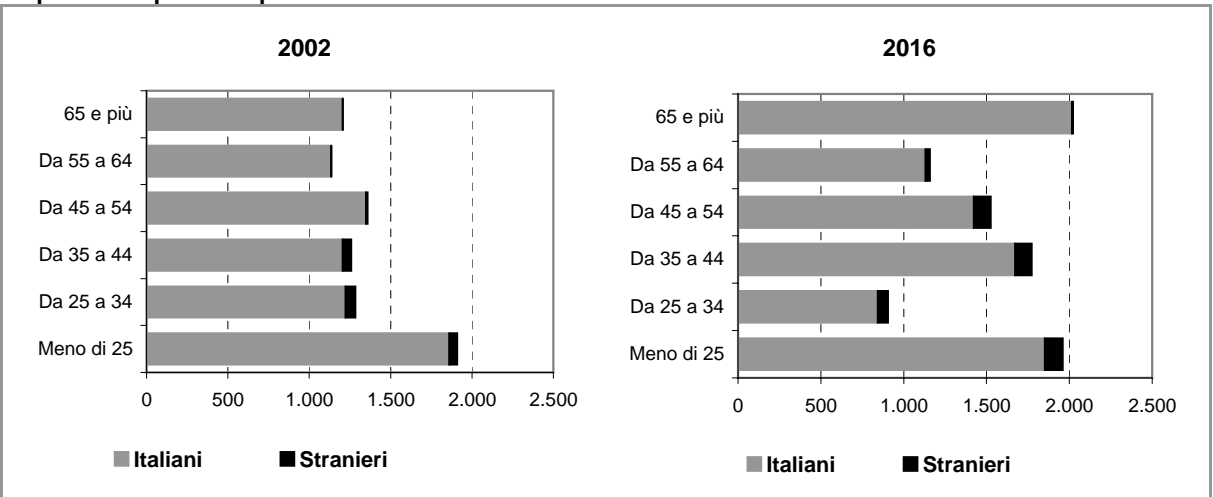

Comune di GAGGIANO

Scheda 2.a. FAMIGLIE E DOMANDA PRIMARIA (ipotesi BASE)

Famiglie residenti

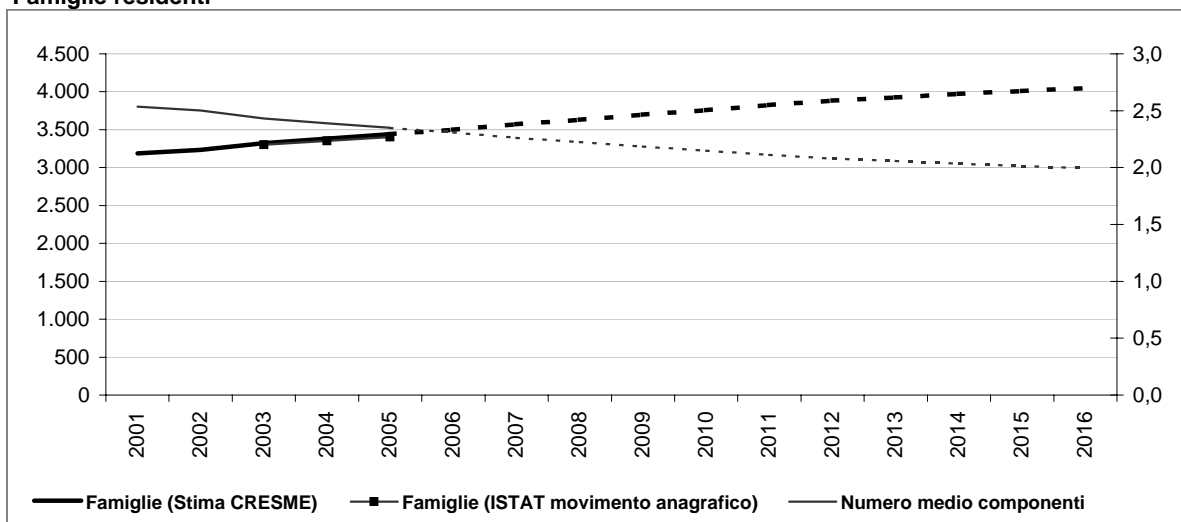

Dati storici e di scenario

	2001 Censimento	2001	2006	2011	2016
Popolazione residente	8.111	8.106	8.580	9.056	9.411
Maschi	3.998	4.000	4.231	4.442	4.574
Femmine	4.113	4.106	4.349	4.614	4.837
> 25 anni	23%	22%	21%	21%	21%
25 - 34	16%	15%	12%	12%	10%
35 - 54	33%	32%	34%	34%	35%
55 - 64	13%	15%	14%	14%	12%
65 e più	15%	17%	19%	19%	22%
di cui di stranieri	168		276	373	467
Incid. sul popolazione totale	2%		3%	4%	5%
Famiglie	3.189	3.188	3.500	3.824	4.048
Variazione		-1	312	324	224
Variazione media annua			62	65	45
Numero medio componenti	2,5	2,5	2,3	2,1	2,0

Famiglie per età della persona di riferimento

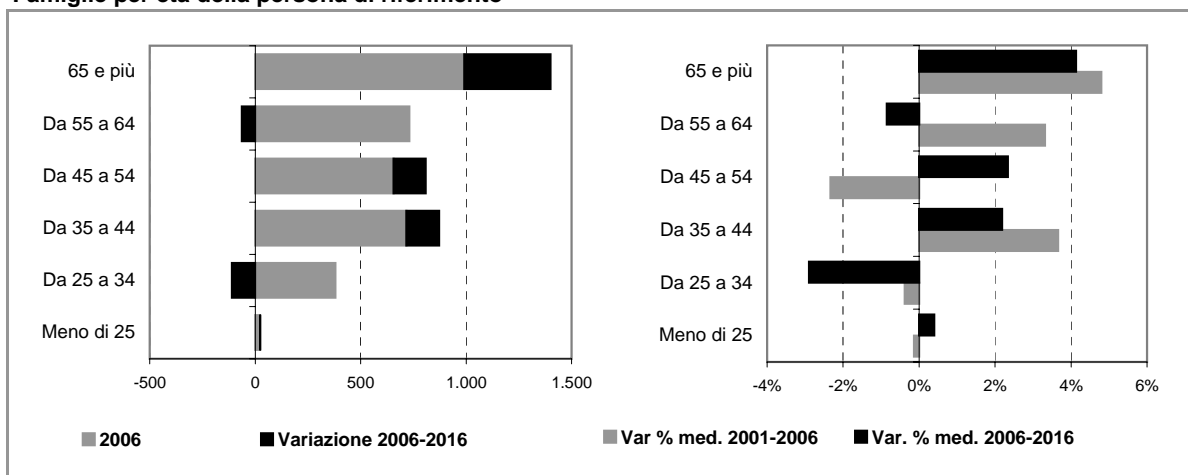

Comune di GAGGIANO

Scheda 2.b. FAMIGLIE E DOMANDA PRIMARIA (ipotesi POLI ATTRATTORI)

Famiglie residenti

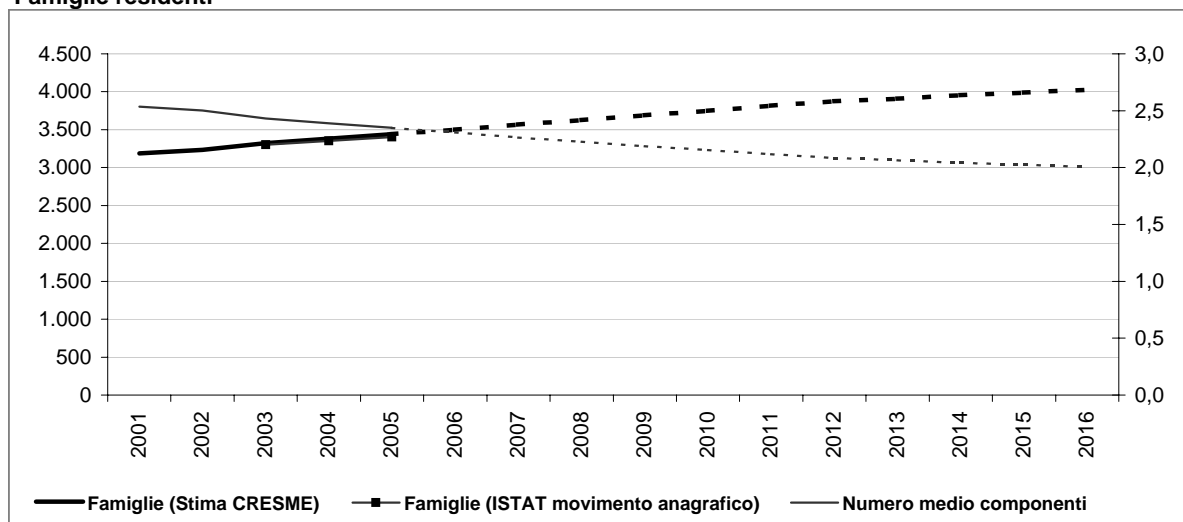

Dati storici e di scenario

	2001 Censimento	2001	2006	2011	2016
Popolazione residente	8.111	8.106	8.575	9.023	9.349
Maschi	3.998	4.000	4.228	4.427	4.545
Femmine	4.113	4.106	4.346	4.596	4.804
> 25 anni	23%	22%	21%	21%	21%
25 - 34	16%	15%	11%	11%	10%
35 - 54	33%	32%	34%	34%	35%
55 - 64	13%	15%	14%	14%	12%
65 e più	15%	17%	19%	19%	22%
di cui di stranieri	168		271	340	406
Incid. sul popolazione totale	2%		3%	4%	4%
Famiglie	3.189	3.188	3.498	3.814	4.028
Variazione		-1	311	316	214
Variazione media annua			62	63	43
Numero medio componenti	2,5	2,5	2,3	2,1	2,0

Famiglie per età della persona di riferimento

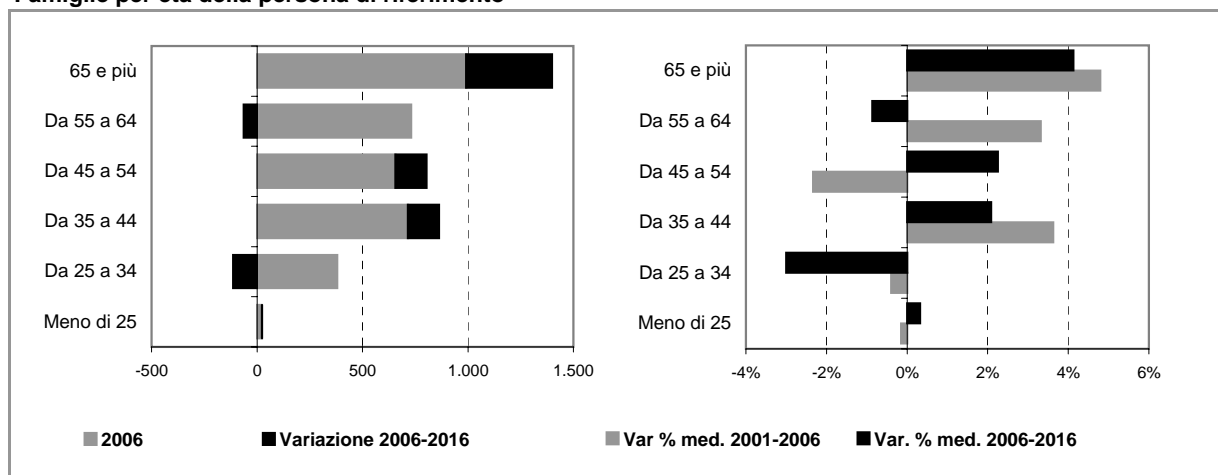

Comune di GAGGIANO

Scheda 4. STOCK EDILIZIO E OFFERTA RESIDENZIALE

LO STOCK EDILIZIO RESIDENZIALE AL 2001

Abitazioni per tipo di occupazione e titolo di godimento

Occupate da persone residenti	3.186
<i>In proprietà</i>	2.422
<i>In affitto</i>	603
<i>Altro titolo</i>	161
Occupate solo da persone non residenti	20
Non occupate	112
Totale	3.318

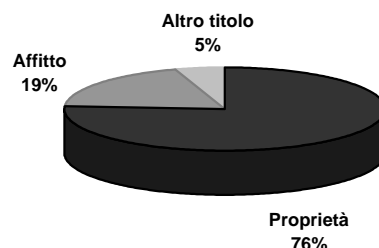

Abitazioni occupate in proprietà per figura giuridica del proprietario

	Proprietà	Affitto	Altro titolo	Totale
Persona fisica	n.d.	n.d.	n.d.	n.d.
Impresa o società	n.d.	n.d.	n.d.	n.d.
Soggetti pubblici, agevolati e convenzionati	n.d.	n.d.	n.d.	n.d.
<i>Cooperativa edilizia</i>	n.d.	n.d.	n.d.	n.d.
<i>Stato, Regione, Provincia, Comune</i>	n.d.	n.d.	n.d.	n.d.
<i>Ente previdenziale</i>	n.d.	n.d.	n.d.	n.d.
<i>IACP o Azienda per il Territorio</i>	n.d.	n.d.	n.d.	n.d.
Altro	n.d.	n.d.	n.d.	n.d.
Totale	2.422	603	161	3.186

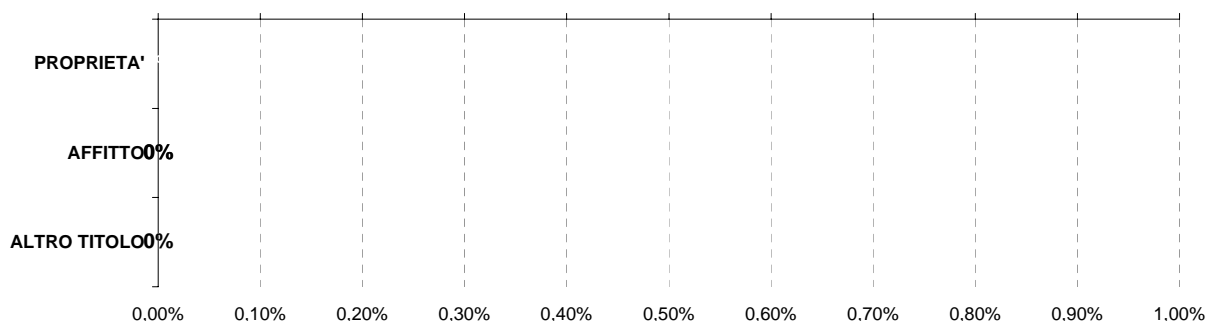

Persona fisica
 Impresa o società
 Soggetti pubblici, agevolati e convenzionati
 Altro

L'ATTIVITA' EDILIZIA RESIDENZIALE

Abitazioni ultimate tra il 2002 ed il 2006

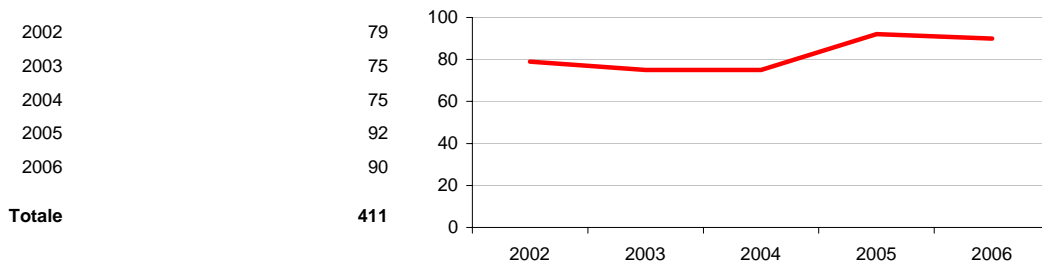

Comune di GAGGIANO

Scheda 5. LA DOMANDA ABITATIVA

SCENARI DELLA DOMANDA TRA 2006 E 2016

	IPOTESI A*	IPOTESI B*	
DOMANDA COMPLESSIVA	485	465	<p>Incidenza sullo stock 2006</p> <p>12,0% 14,0%</p>
DOMANDA PREGRESSA AL 2006	-63	-65	
DOMANDA AGGIUNTIVA 2006-2016	548	529	

LA DOMANDA PREGRESSA

	IPOTESI A*	IPOTESI B*	
DOMANDA PREGRESSA AL 2006	-63	-65	<p>OFFERTA</p> <p>DOMANDA</p>
DOMANDA PREGRESSA AL 2001	37	37	
Sovraffollamento	36	36	
Coabitazione	1	1	
Senza abitazione e con sistemazione precaria	0	0	
NUOVE FAMIGLIE 2001-2006	311	309	
ABITAZIONI ULTIME 2001-2006	411	411	

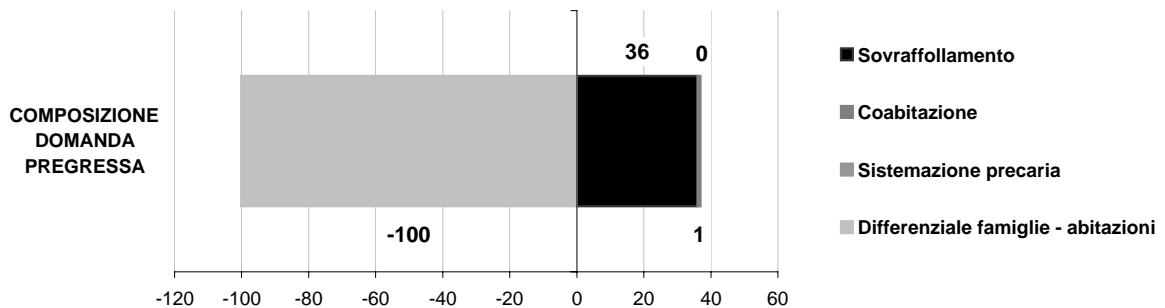

LA DOMANDA AGGIUNTIVA

	IPOTESI A*	IPOTESI B*	VARIAZIONE MEDIA ANNUA
NUOVE FAMIGLIE 2001-2006	311	309	2001-2006 (A*)
			2001-2006 (B*)
NUOVE FAMIGLIE 2006-2016	548	529	IPOTESI A*
			IPOTESI B*

* IPOTESI A = IPOTESI BASE
IPOTESI B = IPOTESI POLI ATTRATTORI

Comune di GUDO VISCONTI

Scheda 1.a. LO SCENARIO DEMOGRAFICO (ipotesi BASE)

Popolazione residente

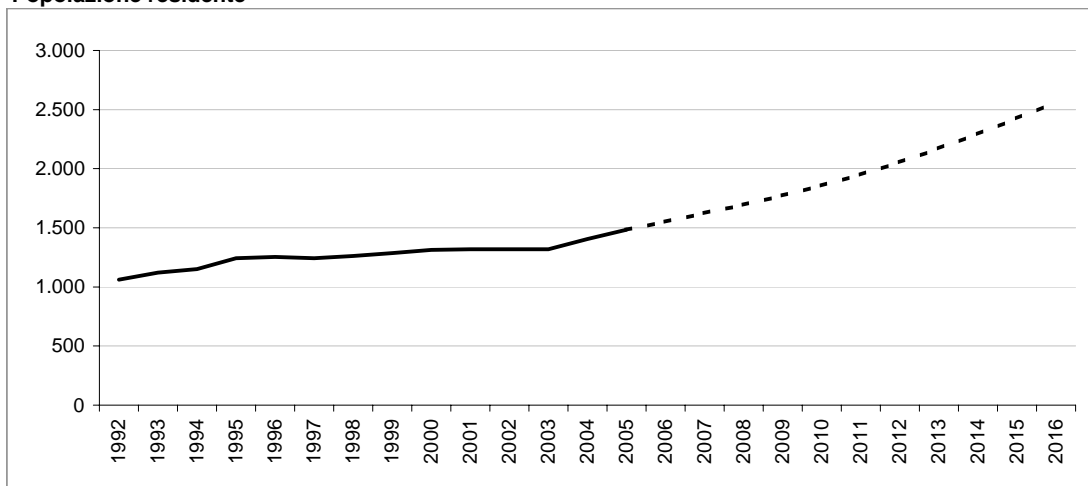

Bilancio demografico

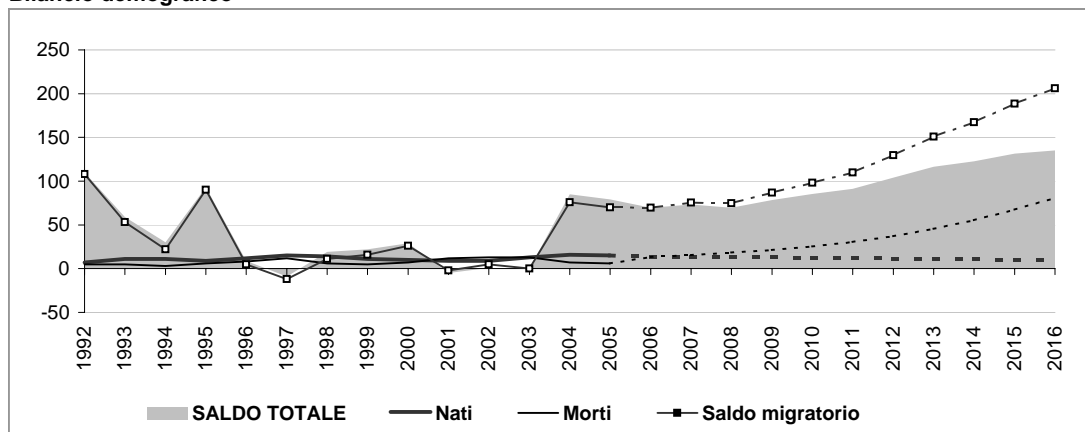

Popolazione per età e provenienza

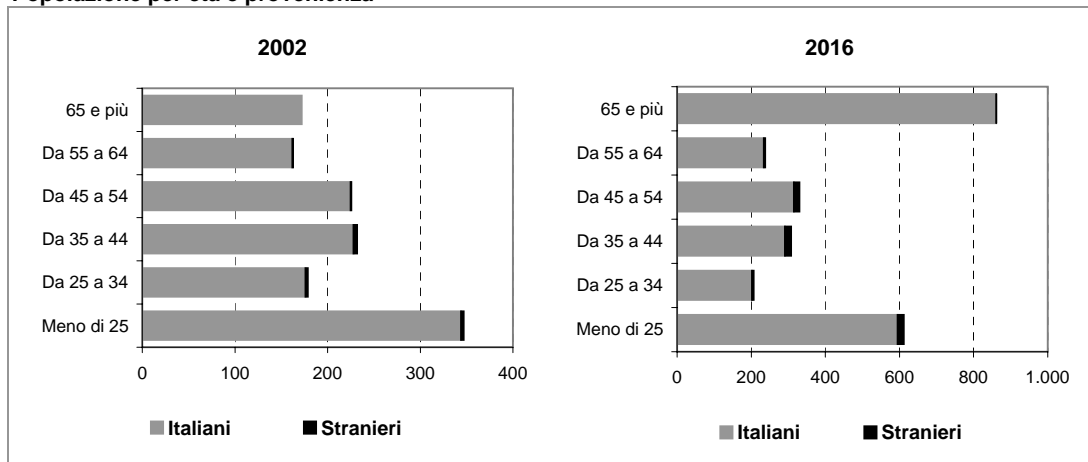

Comune di GUDO VISCONTI

Scheda 1.b. LO SCENARIO DEMOGRAFICO (ipotesi POLI ATTRATTORI)

Popolazione residente

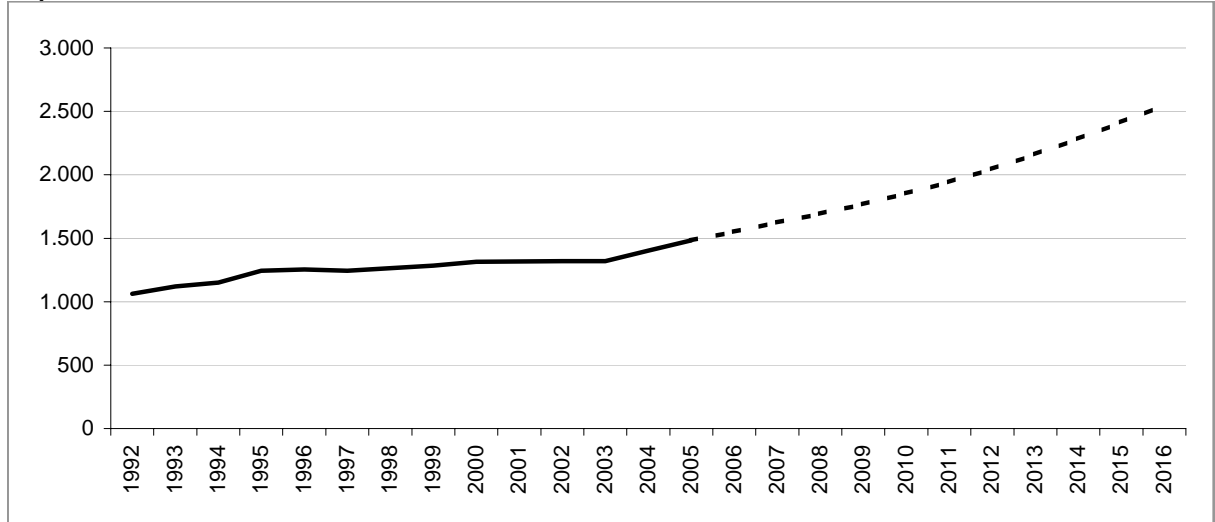

Bilancio demografico

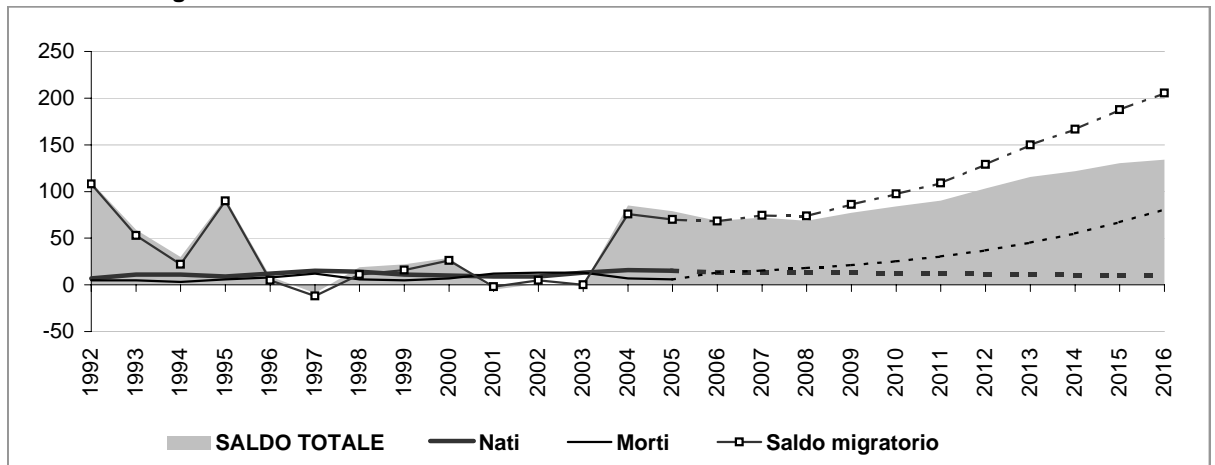

Popolazione per età e provenienza

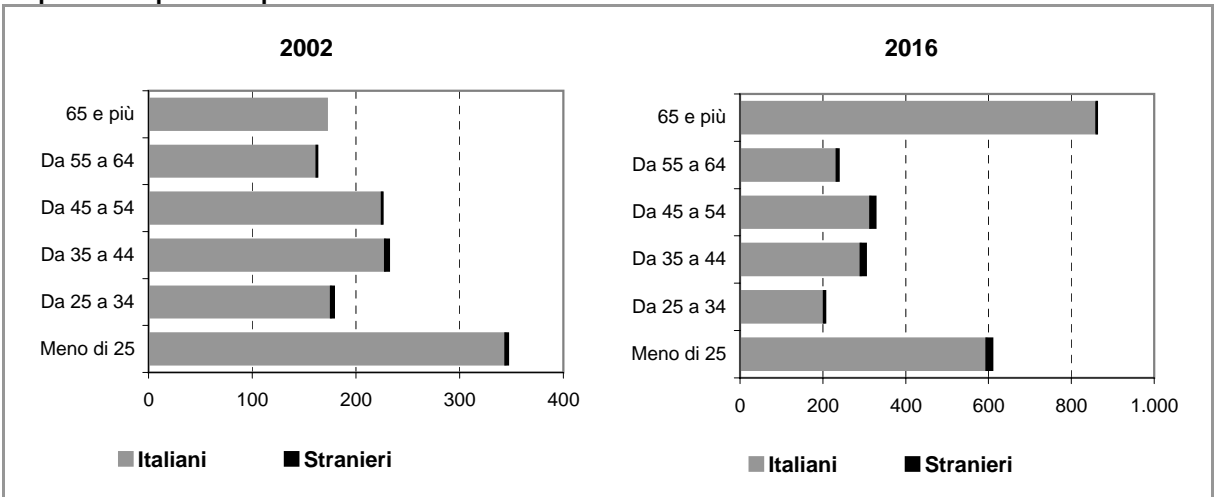

Comune di GUDO VISCONTI

Scheda 2.a. FAMIGLIE E DOMANDA PRIMARIA (ipotesi BASE)

Famiglie residenti

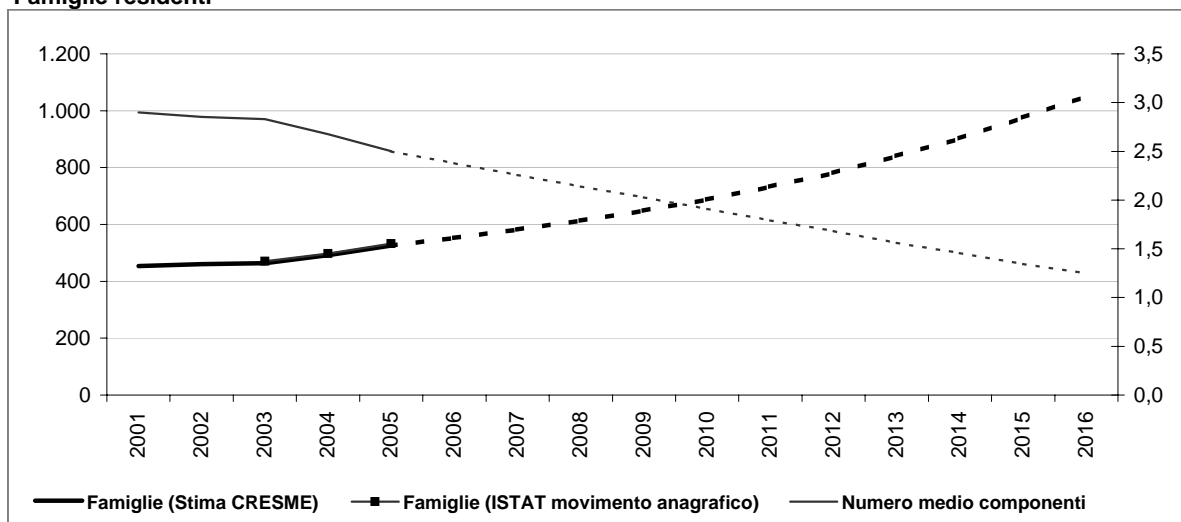

Dati storici e di scenario

	2001 Censimento	2001	2006	2011	2016
Popolazione residente	1.309	1.318	1.553	1.950	2.560
Maschi	649	654	748	889	1.034
Femmine	660	664	804	1.061	1.526
> 25 anni	27%	27%	27%	27%	24%
25 - 34	15%	12%	9%	9%	8%
35 - 54	34%	31%	30%	30%	25%
55 - 64	12%	12%	11%	11%	9%
65 e più	13%	17%	23%	23%	34%
di cui di stranieri	10		30	46	62
Incid. sul popolazione totale	1%		2%	2%	2%
Famiglie	453	453	552	733	1.051
Variazione		0	99	180	318
Variazione media annua			20	36	64
Numero medio componenti	2,9	2,9	2,4	1,8	1,3

Famiglie per età della persona di riferimento

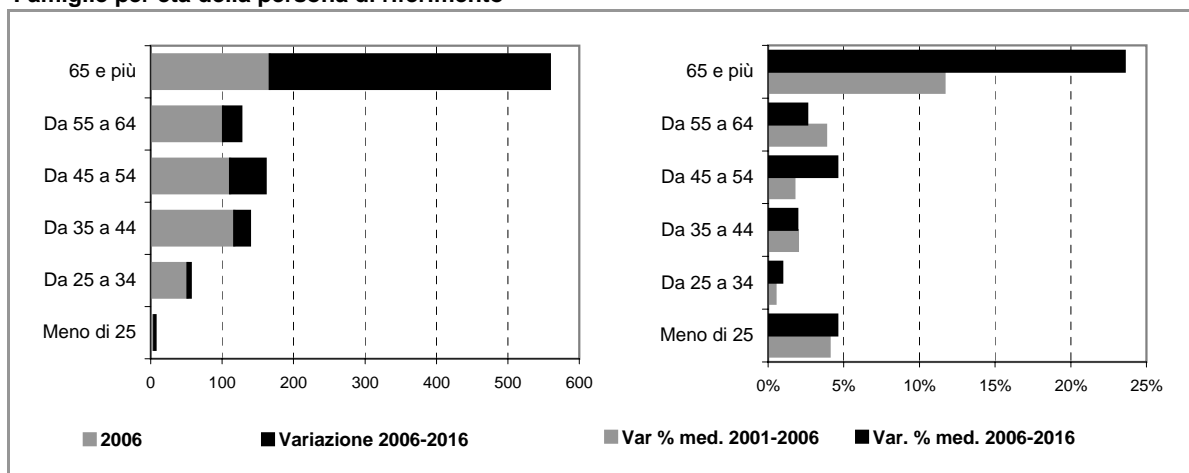

Comune di GUDO VISCONTI

Scheda 2.b. FAMIGLIE E DOMANDA PRIMARIA (ipotesi POLI ATTRATTORI)

Famiglie residenti

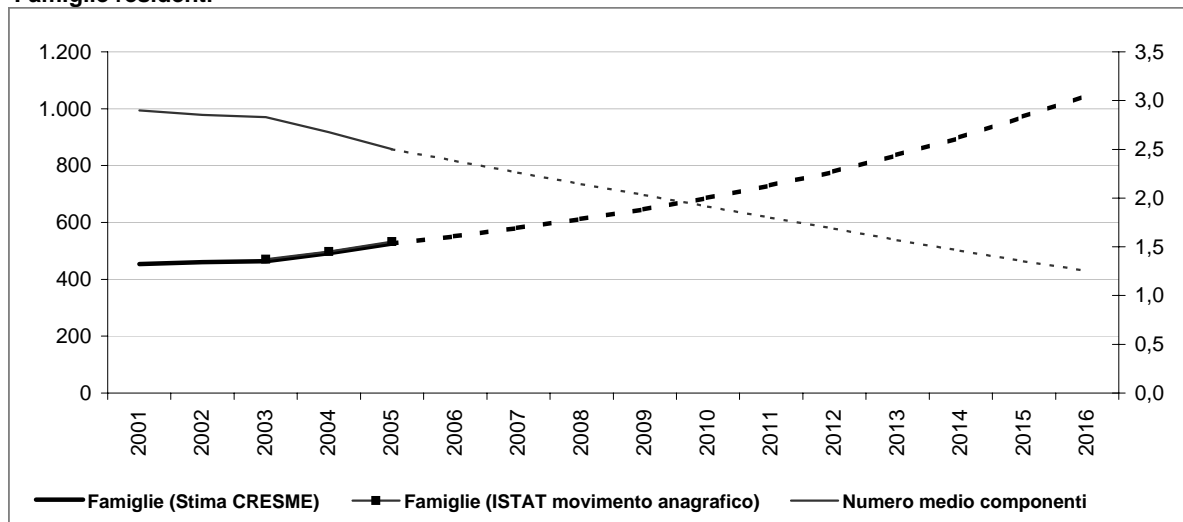

Dati storici e di scenario

	2001 Censimento	2001	2006	2011	2016
Popolazione residente	1.309	1.318	1.551	1.944	2.549
Maschi	649	654	748	887	1.029
Femmine	660	664	804	1.057	1.520
> 25 anni	27%	27%	27%	27%	24%
25 - 34	15%	12%	9%	9%	8%
35 - 54	34%	31%	30%	30%	25%
55 - 64	12%	12%	11%	11%	9%
65 e più	13%	17%	23%	23%	34%
di cui di stranieri	10		29	40	51
Incid. sul popolazione totale	1%		2%	2%	2%
Famiglie	453	453	552	731	1.047
Variazione		0	99	179	317
Variazione media annua			20	36	63
Numero medio componenti	2,9	2,9	2,4	1,8	1,3

Famiglie per età della persona di riferimento

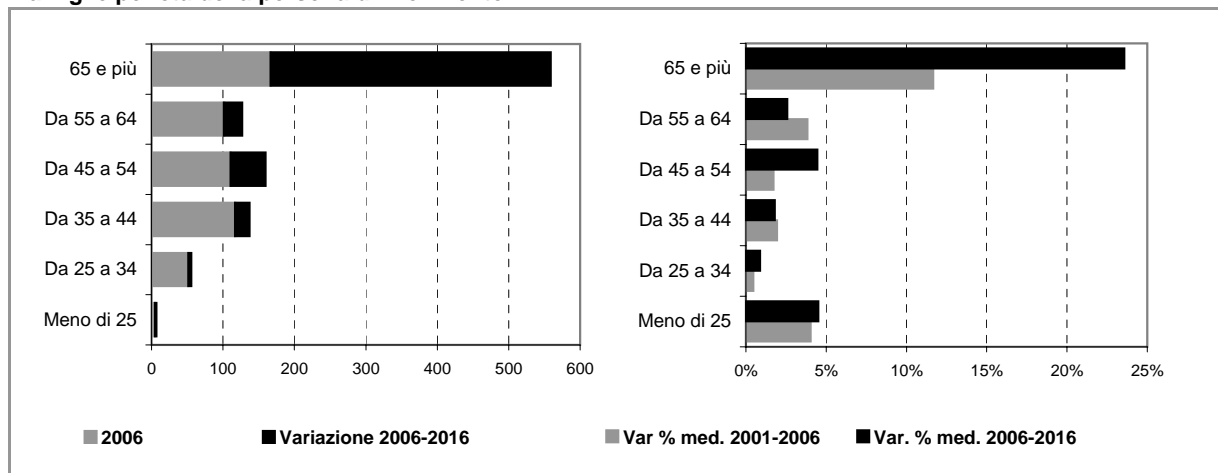

Comune di GUDO VISCONTI

Scheda 4. STOCK EDILIZIO E OFFERTA RESIDENZIALE

LO STOCK EDILIZIO RESIDENZIALE AL 2001

Abitazioni per tipo di occupazione e titolo di godimento

Occupate da persone residenti	452
<i>In proprietà</i>	389
<i>In affitto</i>	31
<i>Altro titolo</i>	32
Occupate solo da persone non residenti	1
Non occupate	20
Totale	473

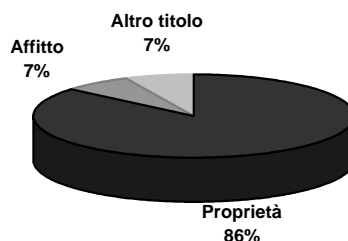

Abitazioni occupate in proprietà per figura giuridica del proprietario

	Proprietà	Affitto	Altro titolo	Totale
Persona fisica	n.d.	n.d.	n.d.	n.d.
Impresa o società	n.d.	n.d.	n.d.	n.d.
Soggetti pubblici, agevolati e convenzionati	n.d.	n.d.	n.d.	n.d.
<i>Cooperativa edilizia</i>	n.d.	n.d.	n.d.	n.d.
<i>Stato, Regione, Provincia, Comune</i>	n.d.	n.d.	n.d.	n.d.
<i>Ente previdenziale</i>	n.d.	n.d.	n.d.	n.d.
<i>IACP o Azienda per il Territorio</i>	n.d.	n.d.	n.d.	n.d.
Altro	n.d.	n.d.	n.d.	n.d.
Totale	389	31	32	452



■ Persona fisica ■ Impresa o società ■ Soggetti pubblici, agevolati e convenzionati ■ Altro

L'ATTIVITA' EDILIZIA RESIDENZIALE

Abitazioni ultimate tra il 2002 ed il 2006

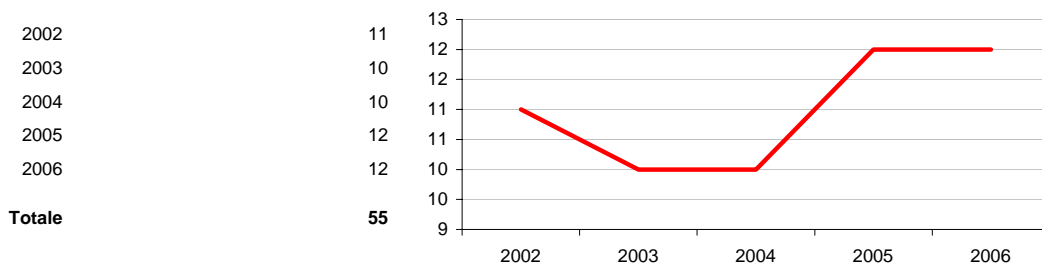

Comune di GUDO VISCONTI

Scheda 5. LA DOMANDA ABITATIVA

SCENARI DELLA DOMANDA TRA 2006 E 2016

	IPOTESI A*	IPOTESI B*
DOMANDA COMPLESSIVA	548	544
DOMANDA PREGRESSA AL 2006	49	49
DOMANDA AGGIUNTIVA 2006-2016	499	495



LA DOMANDA PREGRESSA

	IPOTESI A*	IPOTESI B*
DOMANDA PREGRESSA AL 2006	49	49
DOMANDA PREGRESSA AL 2001	5	5
Sovraffollamento	5	5
Coabitazione	0	0
Senza abitazione e con sistemazione precaria	0	0
NUOVE FAMIGLIE 2001-2006	99	99
ABITAZIONI ULTIME 2001-2006	55	55

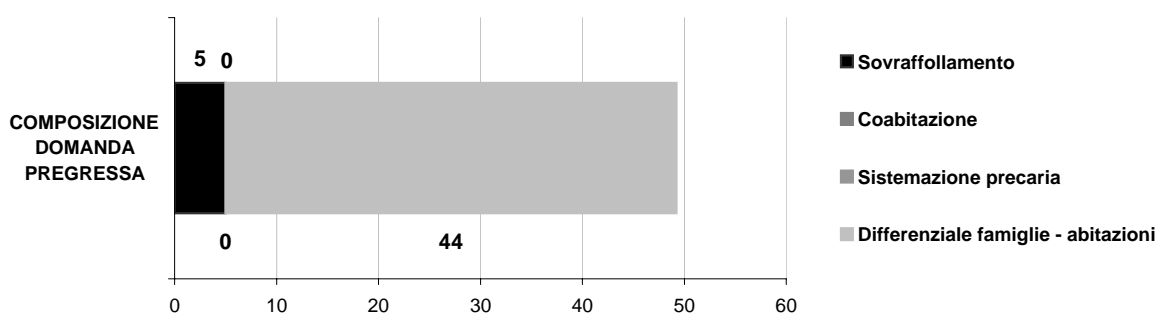
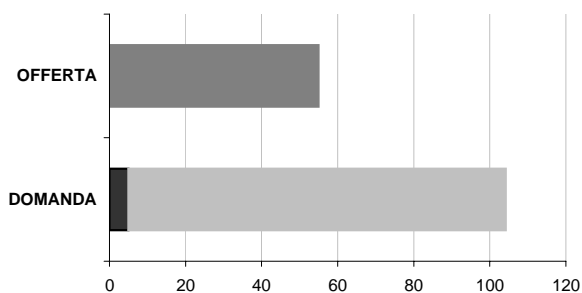

LA DOMANDA AGGIUNTIVA

	IPOTESI A*	IPOTESI B*
NUOVE FAMIGLIE 2001-2006	99	99
NUOVE FAMIGLIE 2006-2016	499	495

VARIAZIONE MEDIA ANNUA

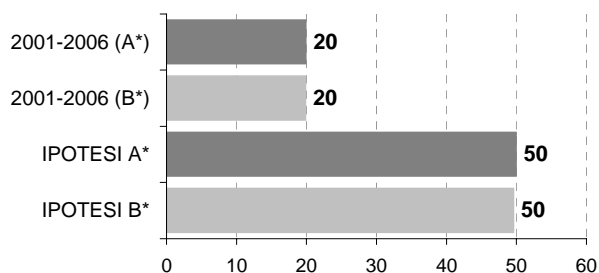

* IPOTESI A = IPOTESI BASE
IPOTESI B = IPOTESI POLI ATTRATTORI

Comune di MORIMONDO

Scheda 1.a. LO SCENARIO DEMOGRAFICO (ipotesi BASE)

Popolazione residente

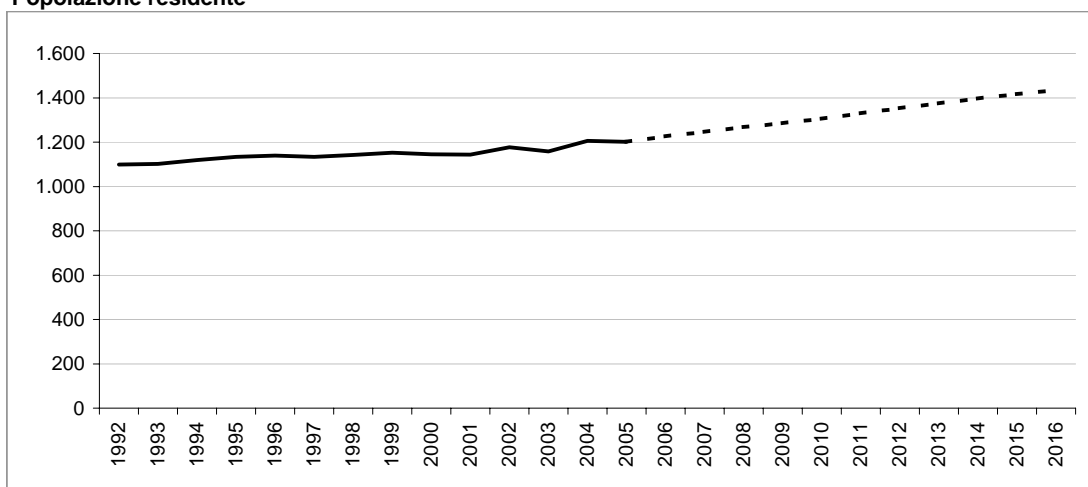

Bilancio demografico

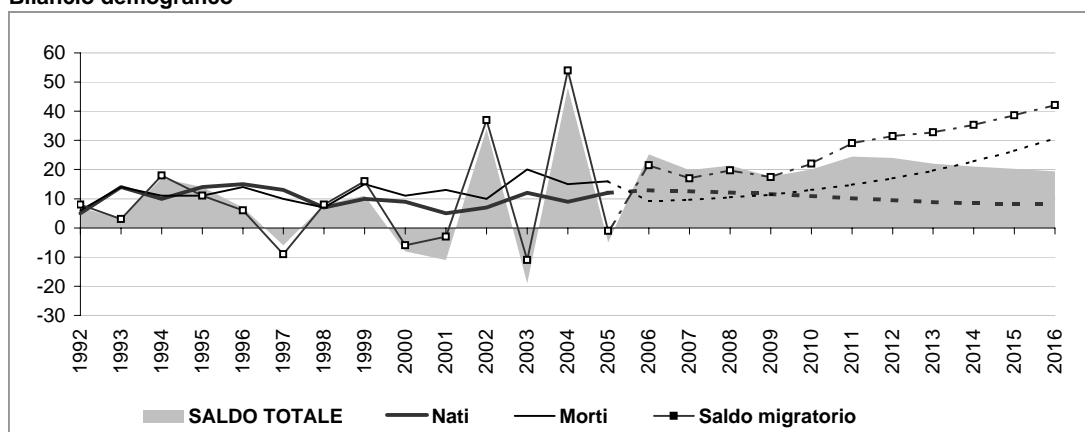

Popolazione per età e provenienza

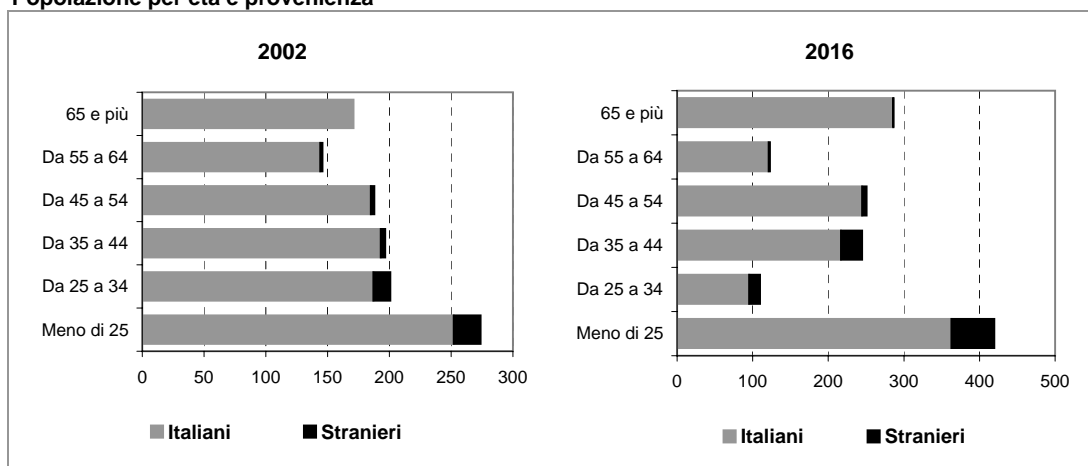

Comune di MORIMONDO

Scheda 1.b. LO SCENARIO DEMOGRAFICO (ipotesi POLI ATTRATTORI)

Popolazione residente

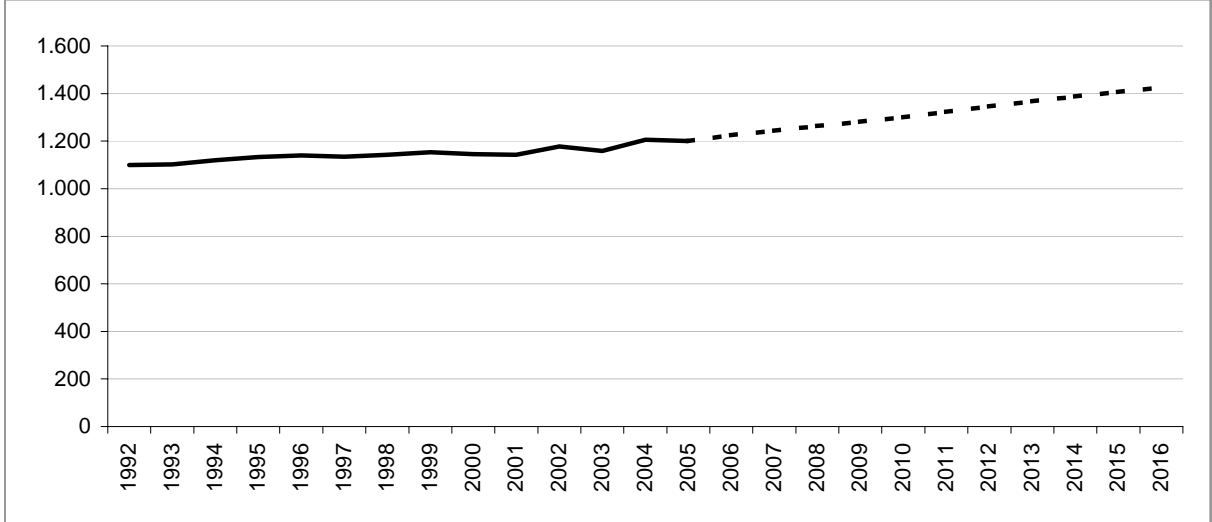

Bilancio demografico

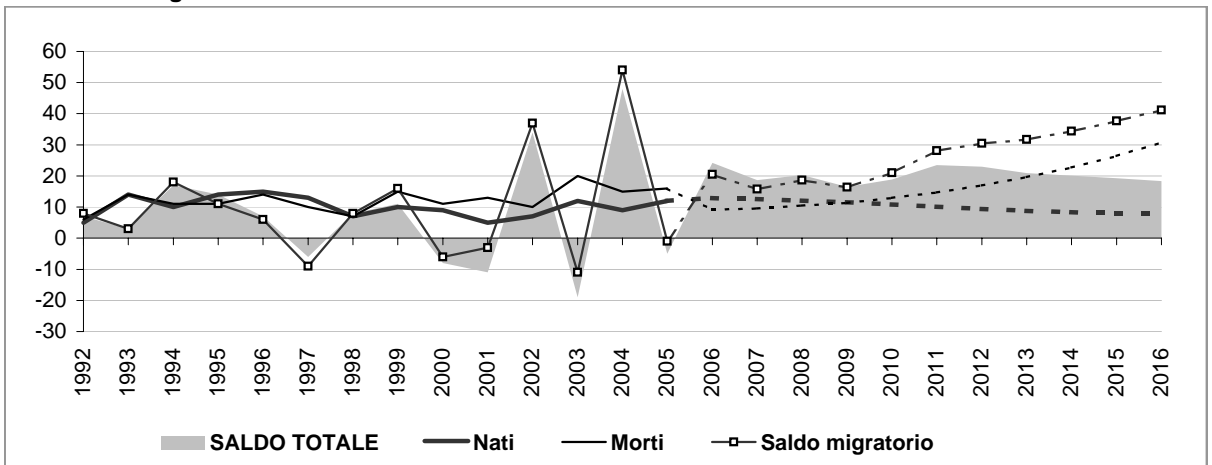

Popolazione per età e provenienza

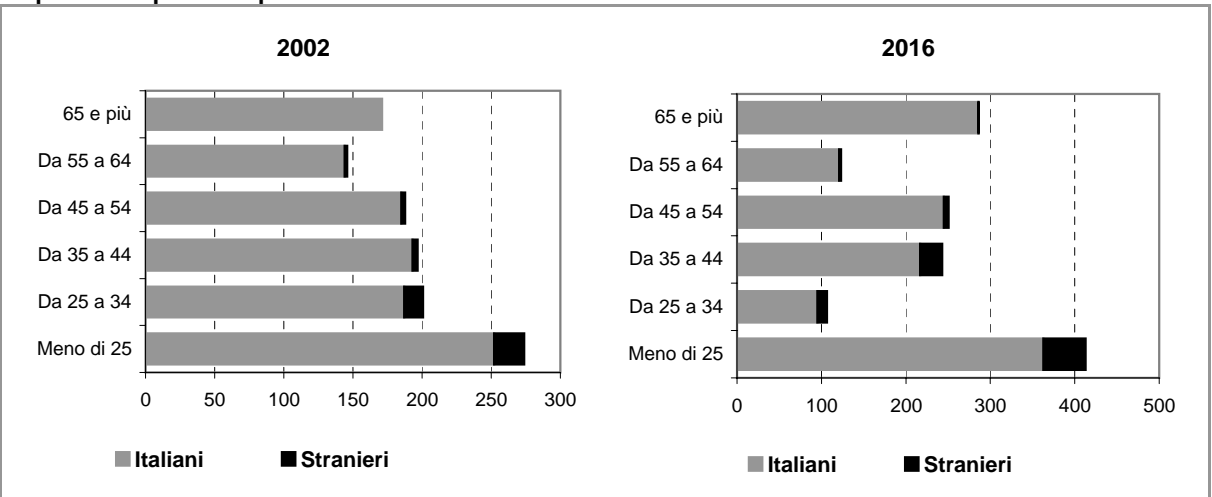

Comune di MORIMONDO

Scheda 2.a. FAMIGLIE E DOMANDA PRIMARIA (ipotesi BASE)

Famiglie residenti

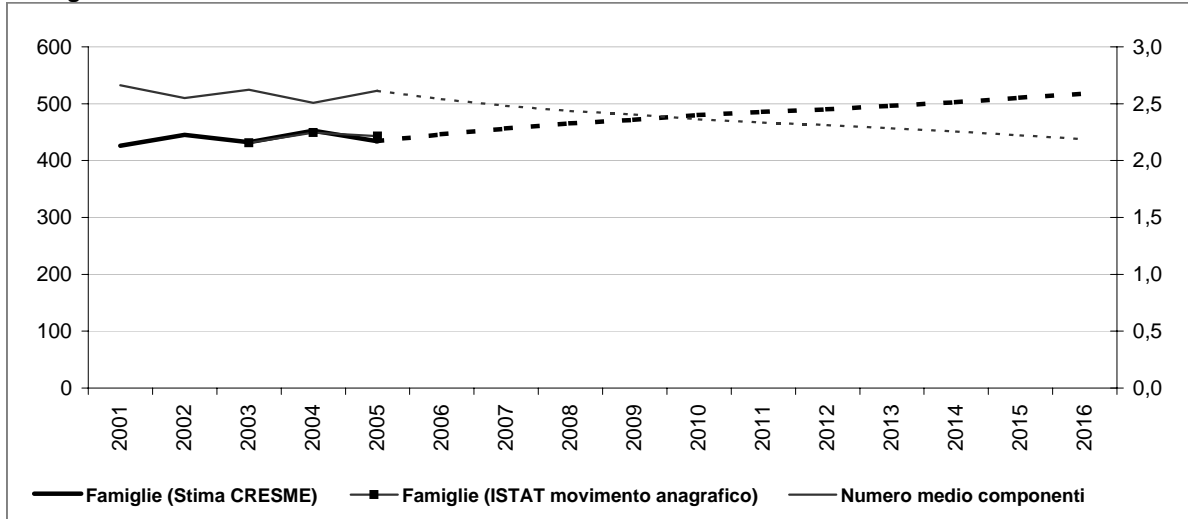

Dati storici e di scenario

	2001 Censimento	2001	2006	2011	2016
Popolazione residente	1.134	1.143	1.226	1.329	1.436
Maschi	584	590	615	632	641
Femmine	550	553	611	698	795
> 25 anni	24%	25%	28%	28%	29%
25 - 34	19%	15%	9%	9%	8%
35 - 54	31%	34%	37%	37%	35%
55 - 64	13%	13%	10%	10%	9%
65 e più	13%	14%	16%	16%	20%
di cui di stranieri	39		73	93	110
Incid. sul popolazione totale	3%		6%	7%	8%
Famiglie	426	426	446	486	518
Variazione		0	20	39	32
Variazione media annua			4	8	6
Numero medio componenti	2,7	2,7	2,5	2,3	2,2

Famiglie per età della persona di riferimento

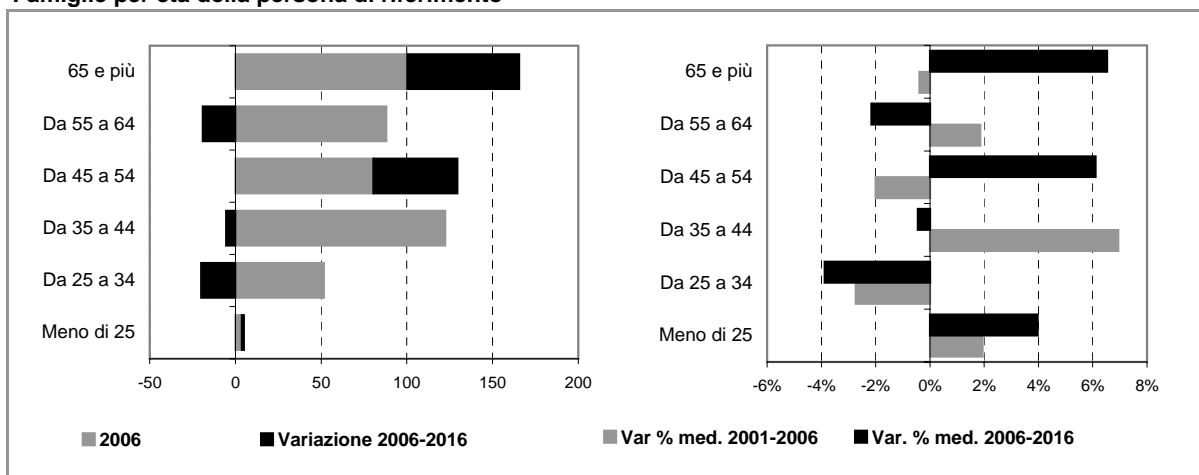

Comune di MORIMONDO

Scheda 2.b. FAMIGLIE E DOMANDA PRIMARIA (ipotesi POLI ATTRATTORI)

Famiglie residenti

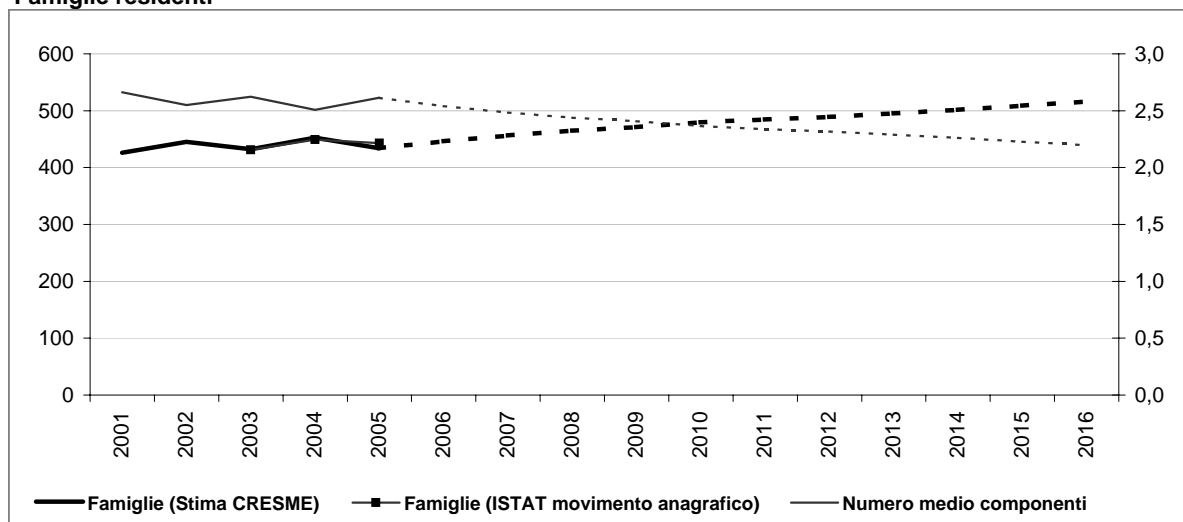

Dati storici e di scenario

	2001 Censimento	2001	2006	2011	2016
Popolazione residente	1.134	1.143	1.225	1.323	1.425
Maschi	584	590	615	630	638
Femmine	550	553	610	693	786
> 25 anni	24%	25%	28%	28%	29%
25 - 34	19%	15%	9%	9%	8%
35 - 54	31%	34%	37%	37%	35%
55 - 64	13%	13%	11%	11%	9%
65 e più	13%	14%	16%	16%	20%
di cui di stranieri	39		72	86	98
Incid. sul popolazione totale	3%		6%	7%	7%
Famiglie	426	426	446	485	516
Variazione		0	20	39	31
Variazione media annua			4	8	6
Numero medio componenti	2,7	2,7	2,5	2,3	2,2

Famiglie per età della persona di riferimento

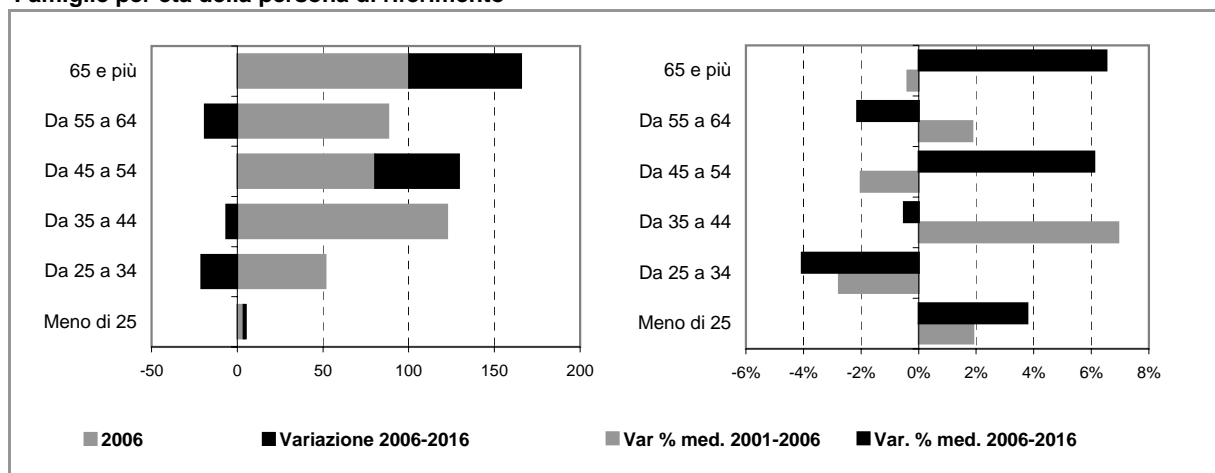

Comune di MORIMONDO

Scheda 4. STOCK EDILIZIO E OFFERTA RESIDENZIALE

LO STOCK EDILIZIO RESIDENZIALE AL 2001

Abitazioni per tipo di occupazione e titolo di godimento

Occupate da persone residenti	426	
<i>In proprietà</i>	191	
<i>In affitto</i>	165	
<i>Altro titolo</i>	70	
Occupate solo da persone non residenti	2	
Non occupate	62	
Totale	490	Affitto 39% Proprietà 48% Altro titolo 16%

Abitazioni occupate in proprietà per figura giuridica del proprietario

	Proprietà	Affitto	Altro titolo	Totale
Persona fisica	n.d.	n.d.	n.d.	n.d.
Impresa o società	n.d.	n.d.	n.d.	n.d.
Soggetti pubblici, agevolati e convenzionati	n.d.	n.d.	n.d.	n.d.
<i>Cooperativa edilizia</i>	n.d.	n.d.	n.d.	n.d.
<i>Stato, Regione, Provincia, Comune</i>	n.d.	n.d.	n.d.	n.d.
<i>Ente previdenziale</i>	n.d.	n.d.	n.d.	n.d.
<i>IACP o Azienda per il Territorio</i>	n.d.	n.d.	n.d.	n.d.
Altro	n.d.	n.d.	n.d.	n.d.
Totale	191	165	70	426

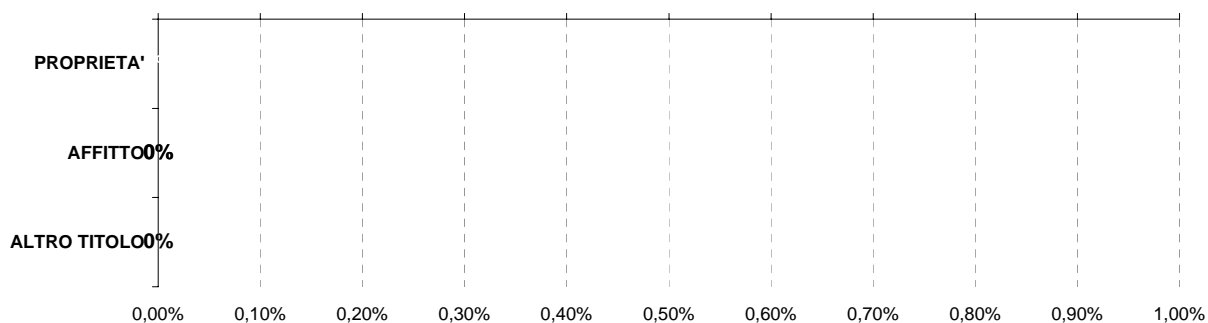

Persona fisica
 Impresa o società
 Soggetti pubblici, agevolati e convenzionati
 Altro

L'ATTIVITA' EDILIZIA RESIDENZIALE

Abitazioni ultimate tra il 2002 ed il 2006

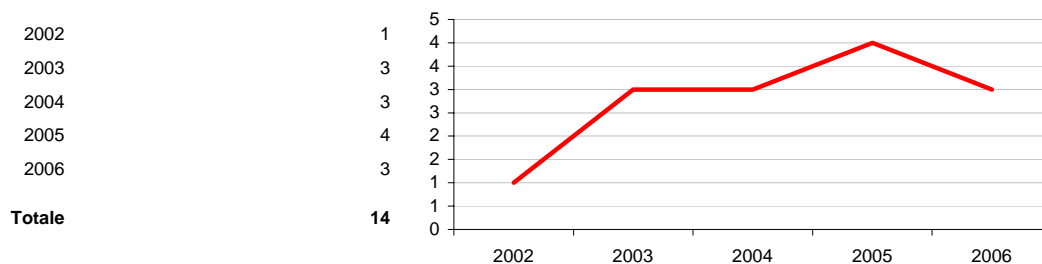

Comune di MORIMONDO

Scheda 5. LA DOMANDA ABITATIVA

SCENARI DELLA DOMANDA TRA 2006 E 2016

	IPOTESI A*	IPOTESI B*	
DOMANDA COMPLESSIVA	80	78	<p>Incidenza sullo stock 2006</p> <p>A* 16,0%</p> <p>B* 14,0%</p>
DOMANDA PREGRESSA AL 2006	8	8	
DOMANDA AGGIUNTIVA 2006-2016	72	70	

LA DOMANDA PREGRESSA

	IPOTESI A*	IPOTESI B*	
DOMANDA PREGRESSA AL 2006	8	8	<p>OFFERTA</p> <p>DOMANDA</p>
DOMANDA PREGRESSA AL 2001	2	2	
Sovraffollamento	2	2	
Coabitazione	0	0	
Senza abitazione e con sistemazione precaria	0	0	
NUOVE FAMIGLIE 2001-2006	20	20	
ABITAZIONI ULTIME 2001-2006	14	14	

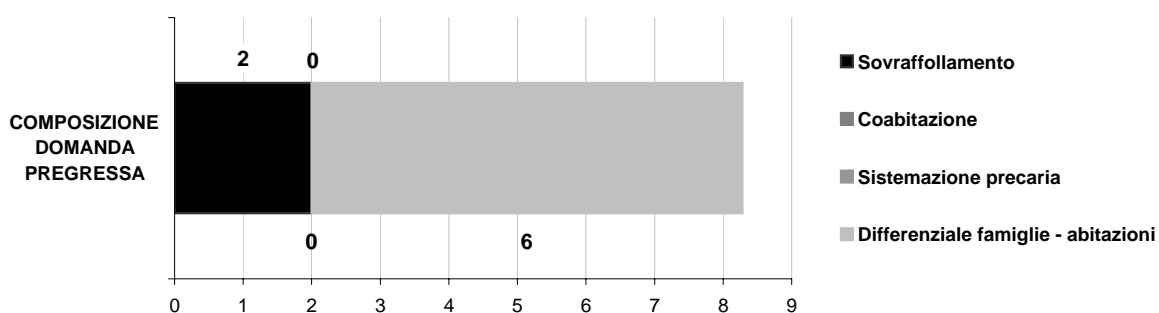

LA DOMANDA AGGIUNTIVA

	IPOTESI A*	IPOTESI B*	VARIAZIONE MEDIA ANNUA
NUOVE FAMIGLIE 2001-2006	20	20	2001-2006 (A*)
			2001-2006 (B*)
NUOVE FAMIGLIE 2006-2016	72	70	IPOTESI A*
			IPOTESI B*

* IPOTESI A = IPOTESI BASE
IPOTESI B = IPOTESI POLI ATTRATTORI

Comune di MOTTA VISCONTI

Scheda 1.a. LO SCENARIO DEMOGRAFICO (ipotesi BASE)

Popolazione residente

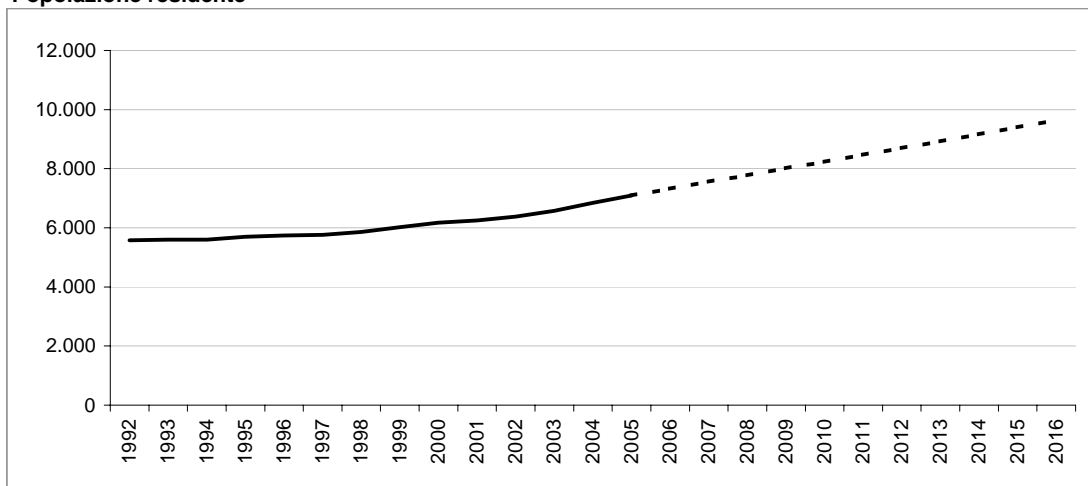

Bilancio demografico

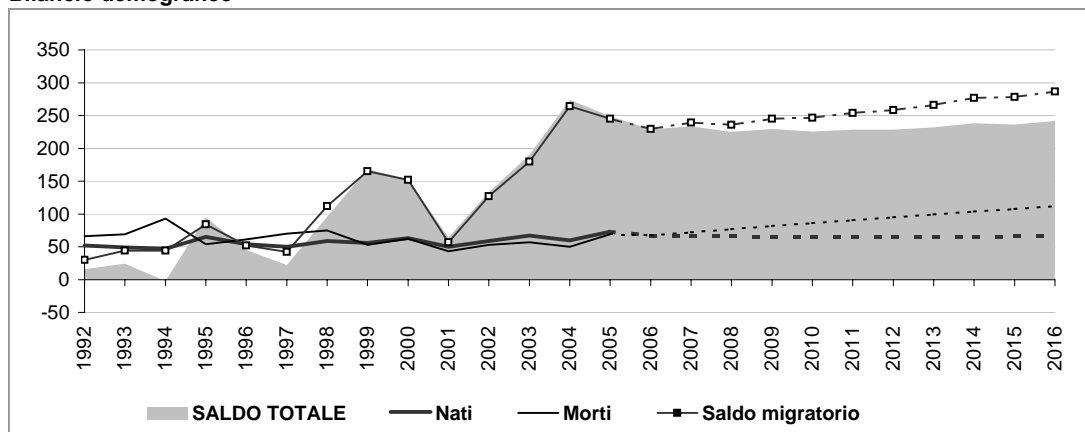

Popolazione per età e provenienza

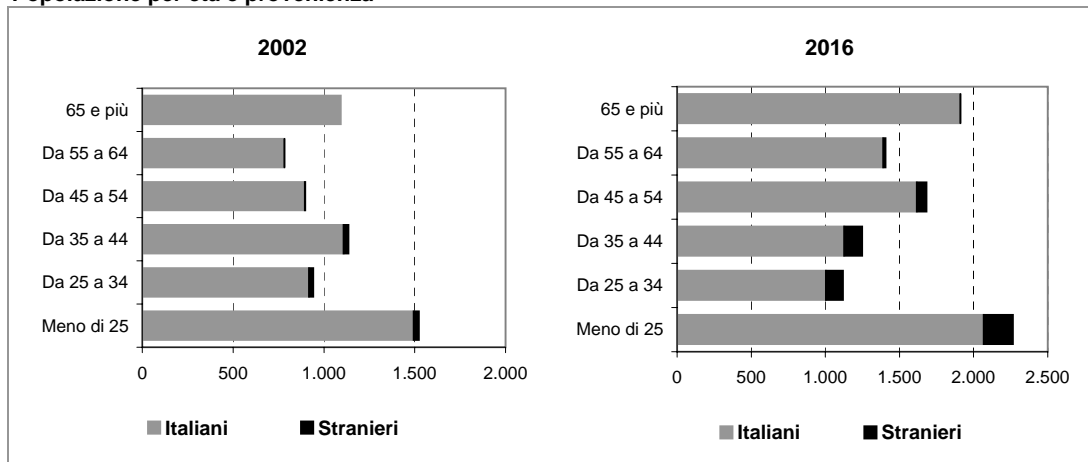

Comune di MOTTA VISCONTI

Scheda 1.b. LO SCENARIO DEMOGRAFICO (ipotesi POLI ATTRATTORI)

Popolazione residente

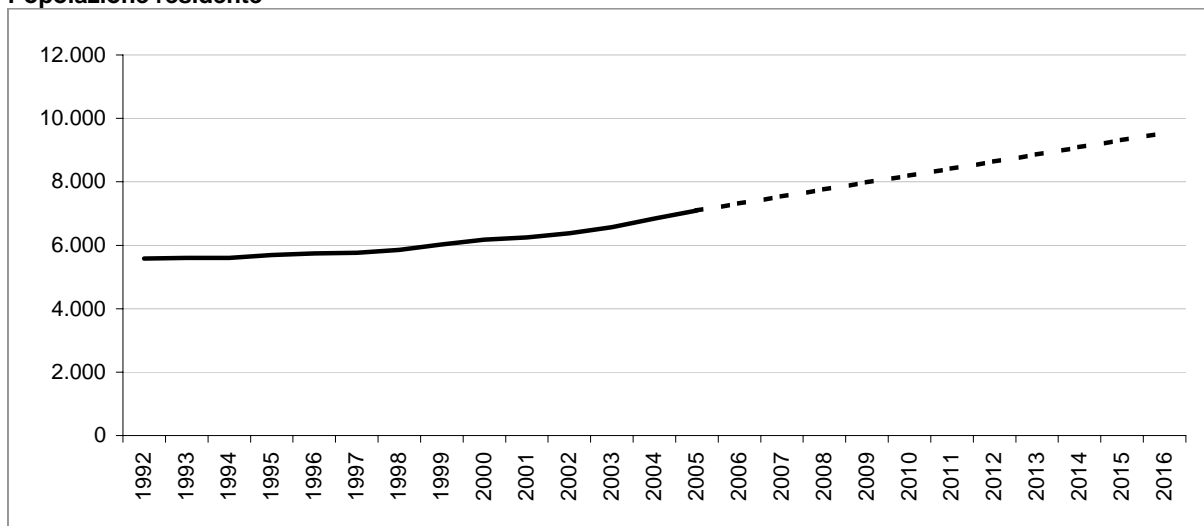

Bilancio demografico

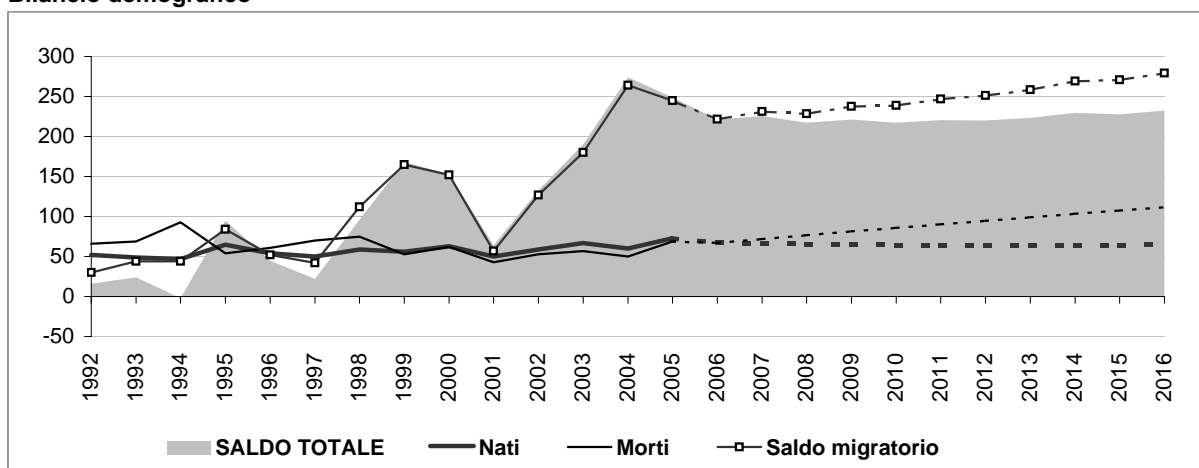

Popolazione per età e provenienza

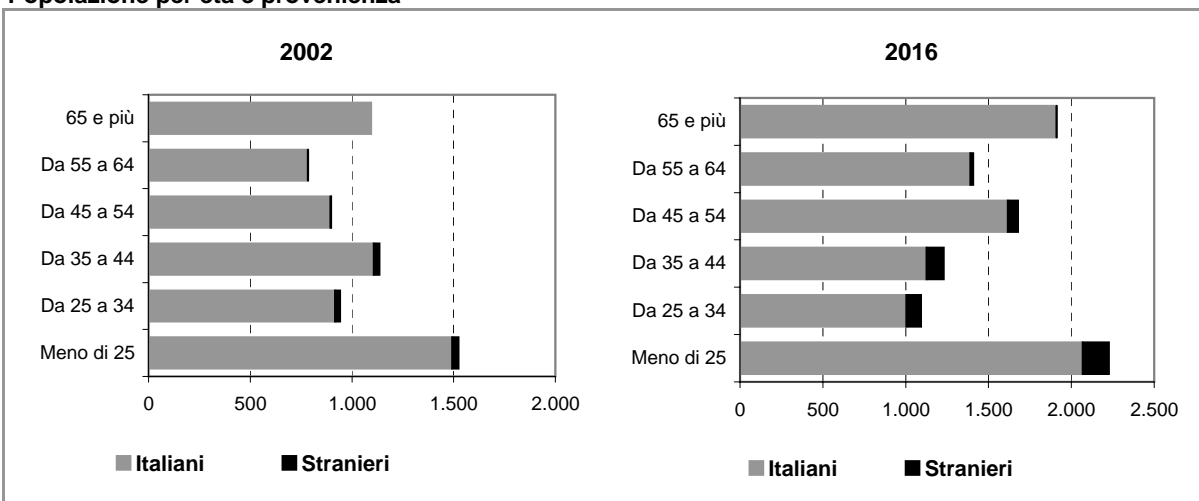

Comune di MOTTA VISCONTI

Scheda 2.a. FAMIGLIE E DOMANDA PRIMARIA (ipotesi BASE)

Famiglie residenti

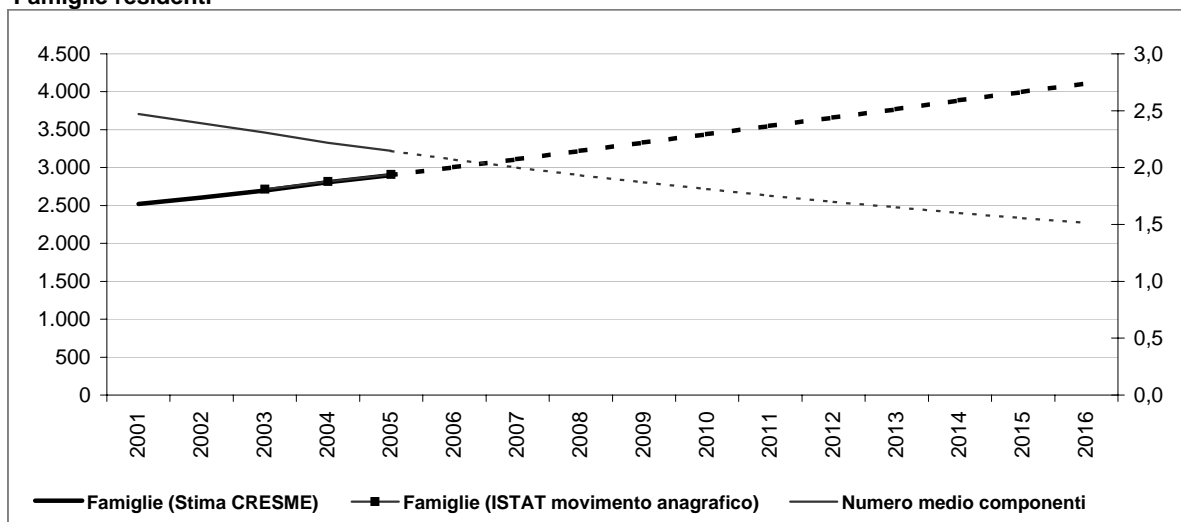

Dati storici e di scenario

	2001 Censimento	2001	2006	2011	2016
Popolazione residente	6.242	6.247	7.322	8.464	9.641
Maschi	3.026	3.028	3.594	4.189	4.806
Femmine	3.216	3.219	3.728	4.275	4.835
> 25 anni	24%	25%	24%	24%	24%
25 - 34	16%	13%	12%	12%	12%
35 - 54	31%	32%	32%	32%	30%
55 - 64	12%	13%	14%	14%	15%
65 e più	17%	18%	18%	18%	20%
di cui di stranieri	78		258	387	520
Incid. sul popolazione totale	1%		4%	5%	5%
Famiglie	2.519	2.519	3.008	3.552	4.112
Variazione		0	488	545	560
Variazione media annua			98	109	112
Numero medio componenti	2,5	2,5	2,1	1,8	1,5

Famiglie per età della persona di riferimento

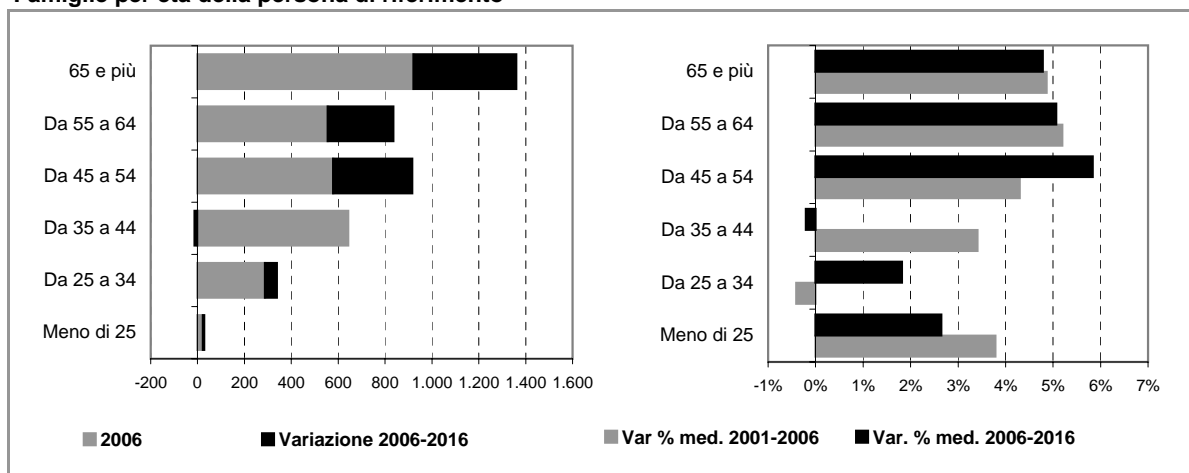

Comune di MOTTA VISCONTI

Scheda 2.b. FAMIGLIE E DOMANDA PRIMARIA (ipotesi POLI ATTRATTORI)

Famiglie residenti

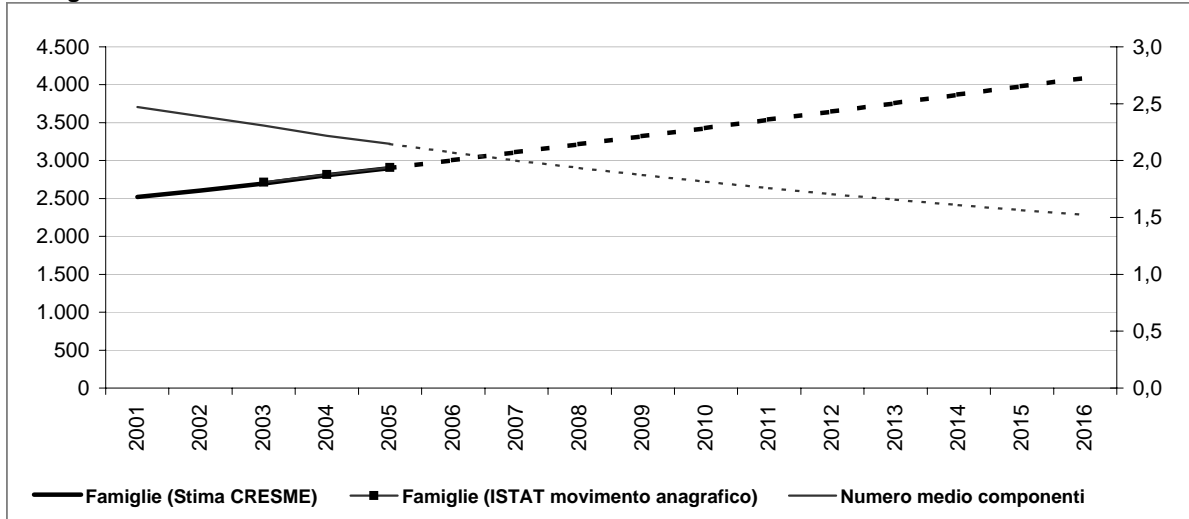

Dati storici e di scenario

	2001 Censimento	2001	2006	2011	2016
Popolazione residente	6.242	6.247	7.314	8.416	9.549
Maschi	3.026	3.028	3.590	4.163	4.757
Femmine	3.216	3.219	3.725	4.253	4.791
> 25 anni	24%	24%	24%	24%	23%
25 - 34	16%	13%	12%	12%	11%
35 - 54	31%	32%	32%	32%	30%
55 - 64	12%	13%	14%	14%	15%
65 e più	17%	18%	18%	18%	20%
di cui di stranieri	78		250	338	428
Incid. sul popolazione totale	1%		3%	4%	4%
Famiglie	2.519	2.519	3.006	3.541	4.090
Variazione		0	487	535	549
Variazione media annua			97	107	110
Numero medio componenti	2,5	2,5	2,1	1,8	1,5

Famiglie per età della persona di riferimento

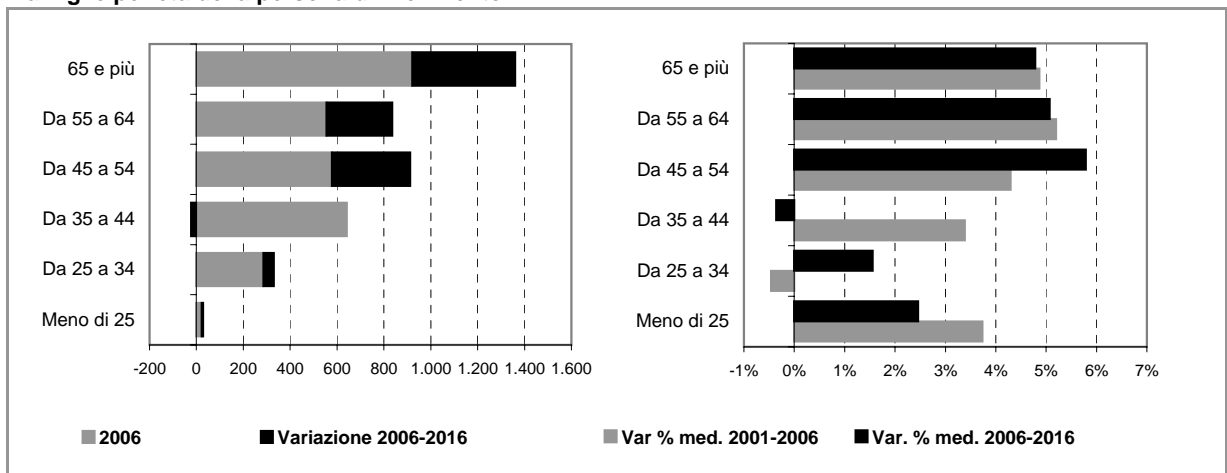

Comune di MOTTA VISCONTI

Scheda 4. STOCK EDILIZIO E OFFERTA RESIDENZIALE

LO STOCK EDILIZIO RESIDENZIALE AL 2001

Abitazioni per tipo di occupazione e titolo di godimento

Occupate da persone residenti	2.505
<i>In proprietà</i>	1.936
<i>In affitto</i>	348
<i>Altro titolo</i>	221
Occupate solo da persone non residenti	6
Non occupate	163
Totale	2.674

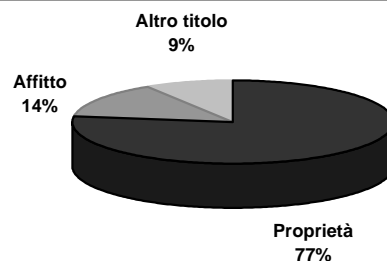

Abitazioni occupate in proprietà per figura giuridica del proprietario

	Proprietà	Affitto	Altro titolo	Totale
Persona fisica	n.d.	n.d.	n.d.	n.d.
Impresa o società	n.d.	n.d.	n.d.	n.d.
Soggetti pubblici, agevolati e convenzionati	n.d.	n.d.	n.d.	n.d.
<i>Cooperativa edilizia</i>	n.d.	n.d.	n.d.	n.d.
<i>Stato, Regione, Provincia, Comune</i>	n.d.	n.d.	n.d.	n.d.
<i>Ente previdenziale</i>	n.d.	n.d.	n.d.	n.d.
<i>IACP o Azienda per il Territorio</i>	n.d.	n.d.	n.d.	n.d.
Altro	n.d.	n.d.	n.d.	n.d.
Totale	1.936	348	221	2.505



Persona fisica
 Impresa o società
 Soggetti pubblici, agevolati e convenzionati
 Altro

L'ATTIVITA' EDILIZIA RESIDENZIALE

Abitazioni ultimate tra il 2002 ed il 2006

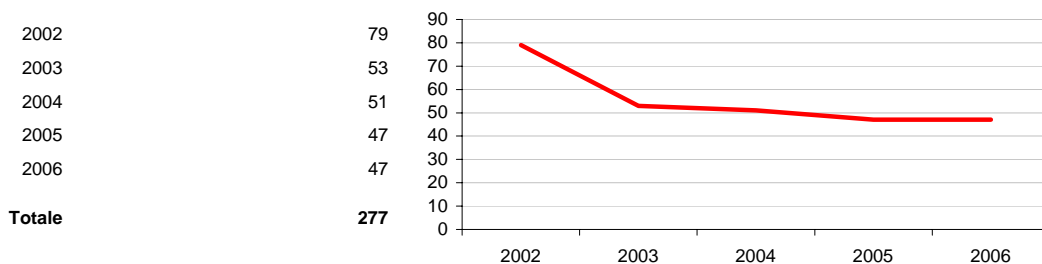

Comune di MOTTA VISCONTI

Scheda 5. LA DOMANDA ABITATIVA

SCENARI DELLA DOMANDA TRA 2006 E 2016

	IPOTESI A*	IPOTESI B*
DOMANDA COMPLESSIVA	1.349	1.327
DOMANDA PREGRESSA AL 2006	245	243
DOMANDA AGGIUNTIVA 2006-2016	1.105	1.084



LA DOMANDA PREGRESSA

	IPOTESI A*	IPOTESI B*
DOMANDA PREGRESSA AL 2006	245	243
DOMANDA PREGRESSA AL 2001	33	33
Sovraffollamento	27	27
Coabitazione	6	6
Senza abitazione e con sistemazione precaria	0	0
NUOVE FAMIGLIE 2001-2006	489	487
ABITAZIONI ULTIME 2001-2006	277	277

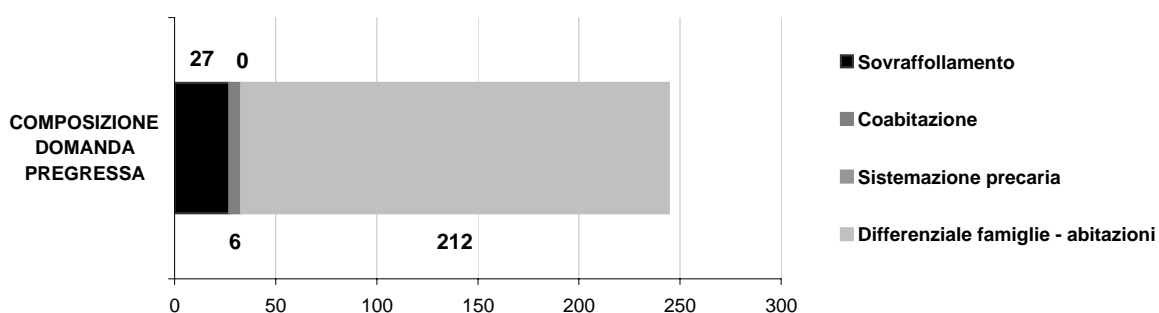
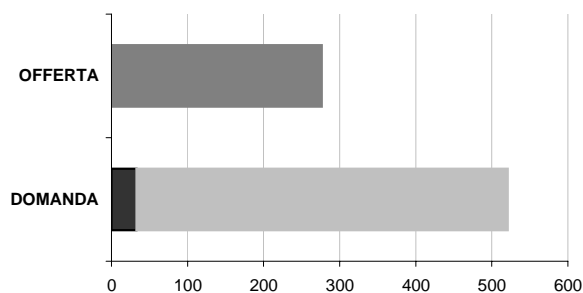

LA DOMANDA AGGIUNTIVA

	IPOTESI A*	IPOTESI B*
NUOVE FAMIGLIE 2001-2006	489	487
NUOVE FAMIGLIE 2006-2016	1.105	1.084

VARIAZIONE MEDIA ANNUA

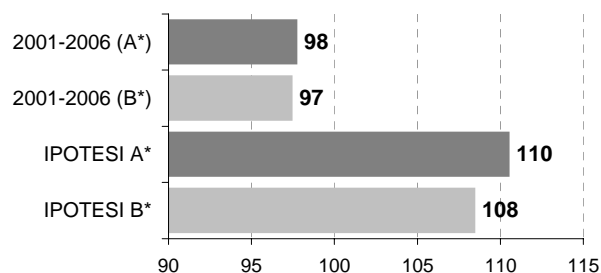

* IPOTESI A = IPOTESI BASE
IPOTESI B = IPOTESI POLI ATTRATTORI

Comune di NOVIGLIO

Scheda 1.a. LO SCENARIO DEMOGRAFICO (ipotesi BASE)

Popolazione residente

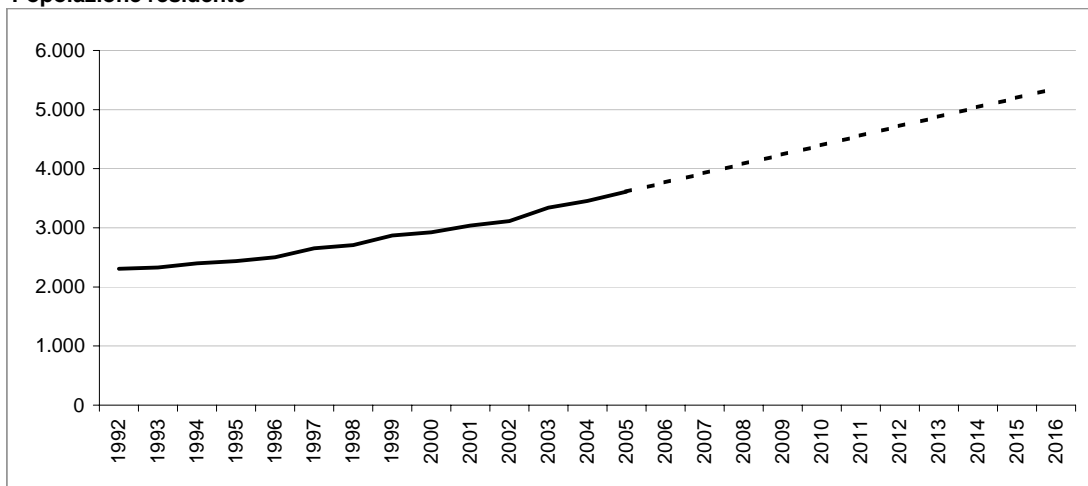

Bilancio demografico

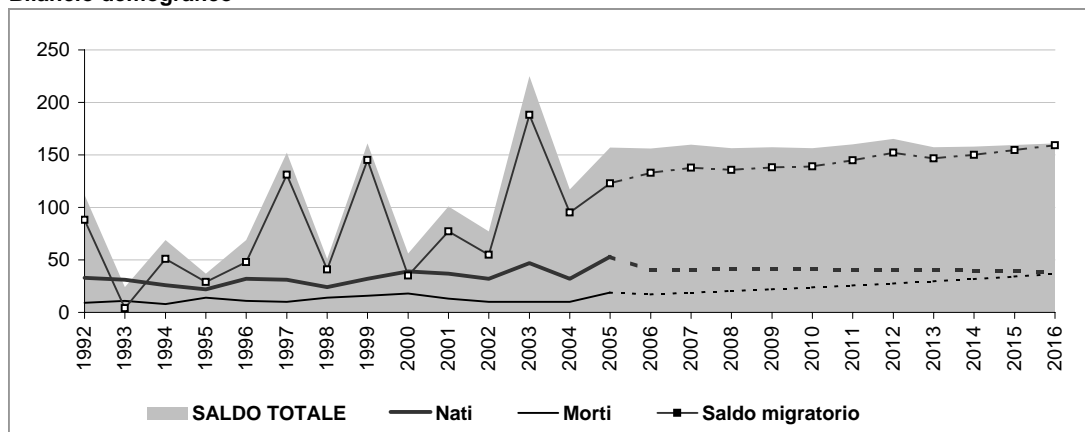

Popolazione per età e provenienza

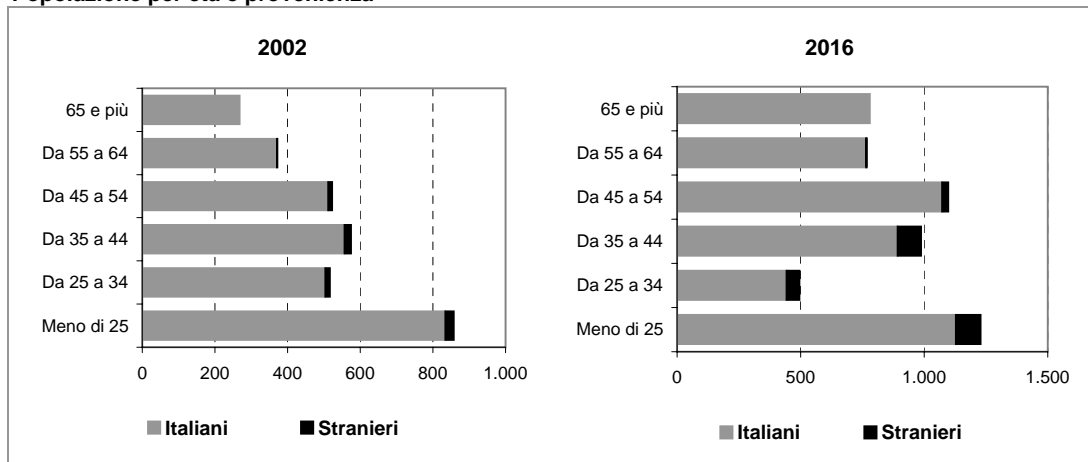

Comune di NOVIGLIO

Scheda 1.b. LO SCENARIO DEMOGRAFICO (ipotesi POLI ATTRATTORI)

Popolazione residente

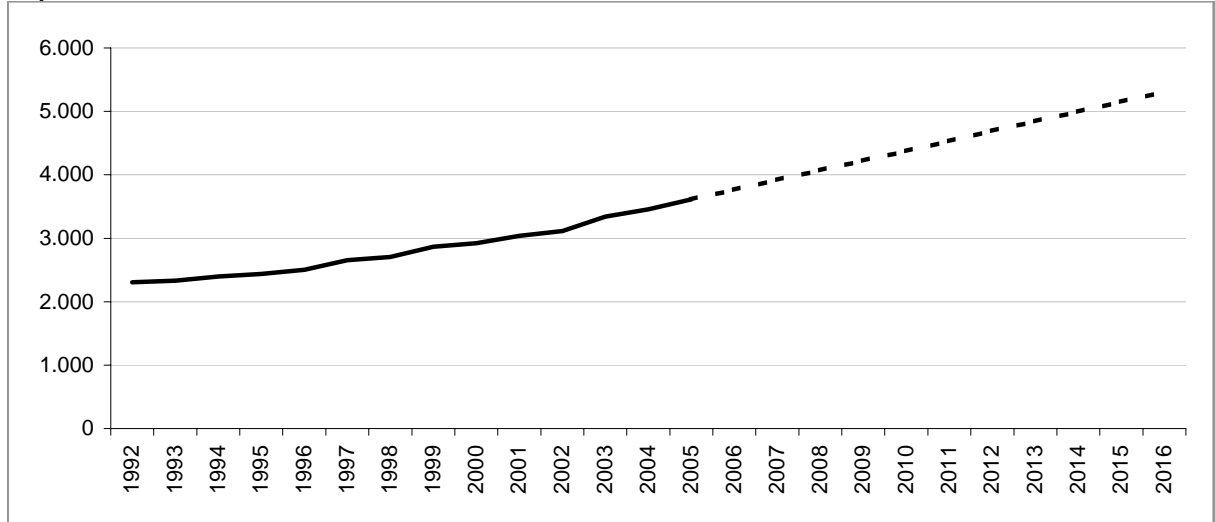

Bilancio demografico

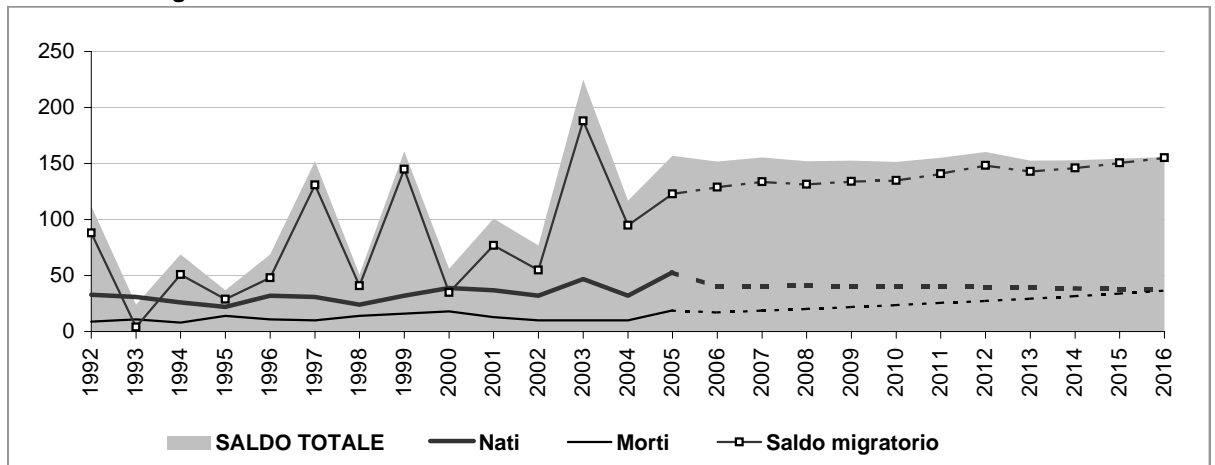

Popolazione per età e provenienza

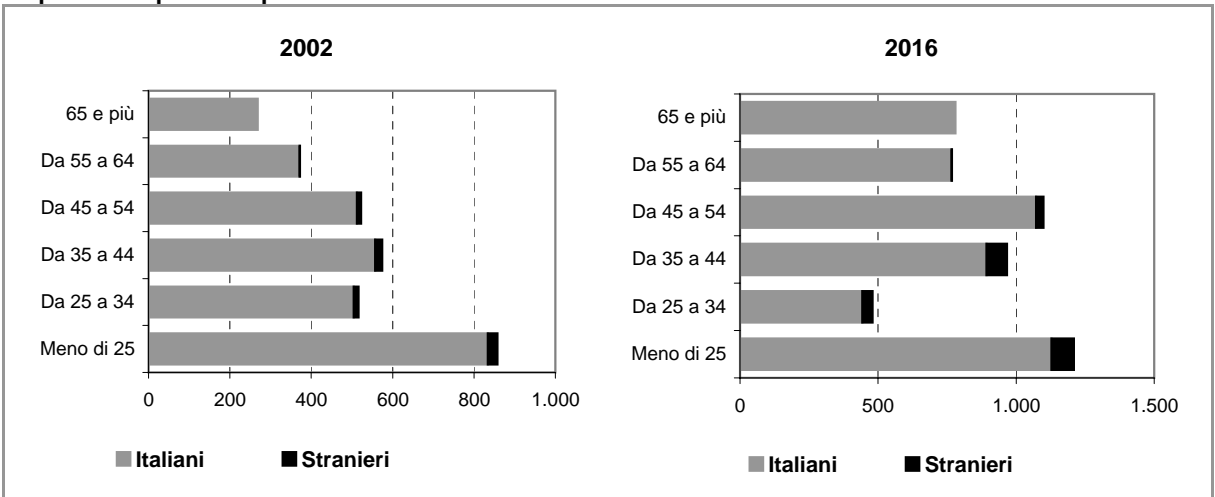

Comune di NOVIGLIO

Scheda 2.a. FAMIGLIE E DOMANDA PRIMARIA (ipotesi BASE)

Famiglie residenti

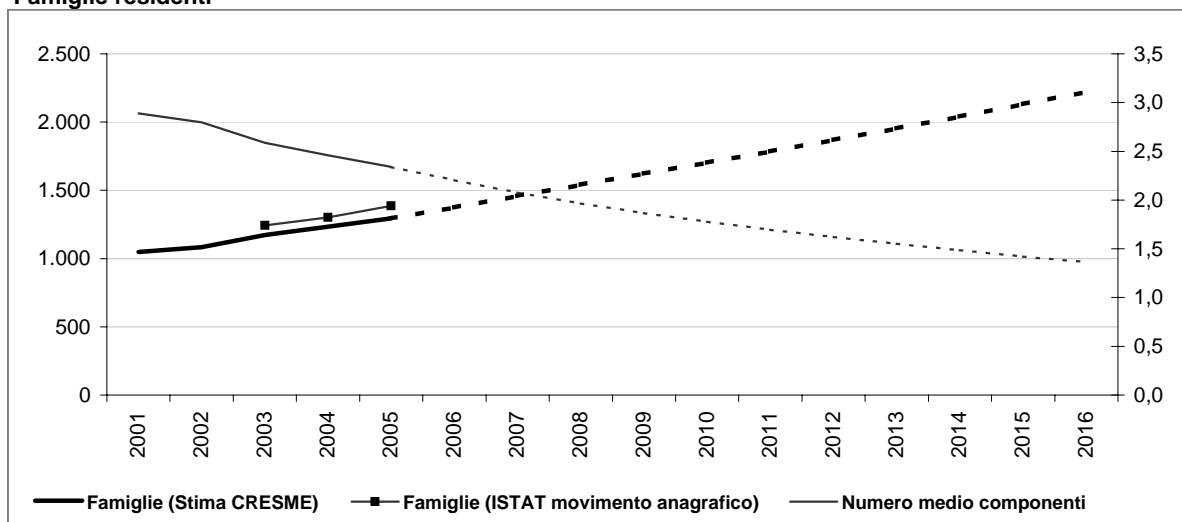

Dati storici e di scenario

	2001 Censimento	2001	2006	2011	2016
Popolazione residente	3.025	3.037	3.769	4.559	5.360
Maschi	1.546	1.556	1.924	2.328	2.737
Femmine	1.479	1.481	1.845	2.231	2.623
> 25 anni	27%	26%	24%	24%	23%
25 - 34	17%	15%	11%	11%	9%
35 - 54	36%	37%	39%	39%	39%
55 - 64	11%	13%	15%	15%	14%
65 e più	8%	9%	12%	12%	15%
di cui di stranieri	65		132	205	278
Incid. sul popolazione totale	2%		4%	4%	5%
Famiglie	1.046	1.049	1.373	1.785	2.220
Variazione		3	324	412	435
Variazione media annua			65	82	87
Numero medio componenti	2,9	2,9	2,2	1,7	1,4

Famiglie per età della persona di riferimento

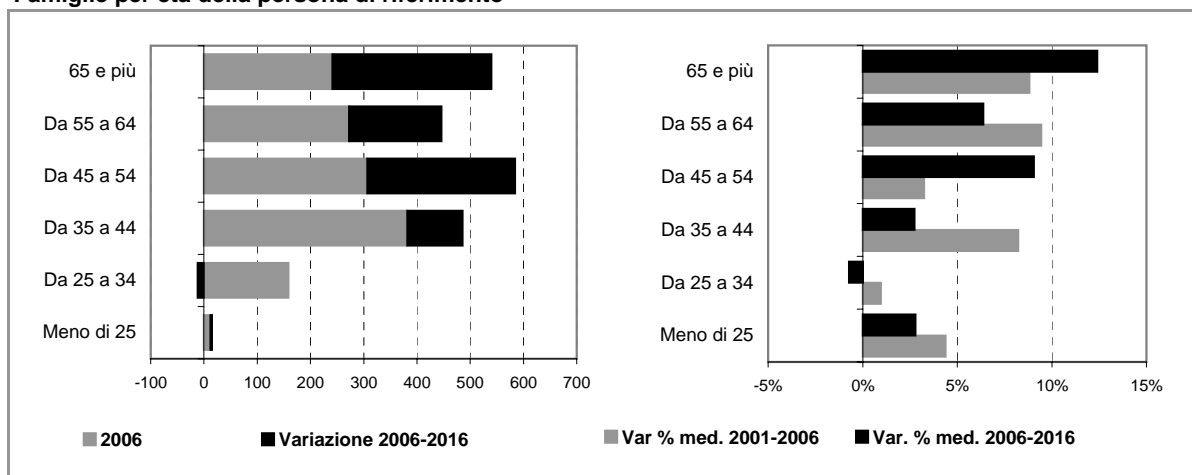

Comune di NOVIGLIO

Scheda 2.b. FAMIGLIE E DOMANDA PRIMARIA (ipotesi POLI ATTRATTORI)

Famiglie residenti

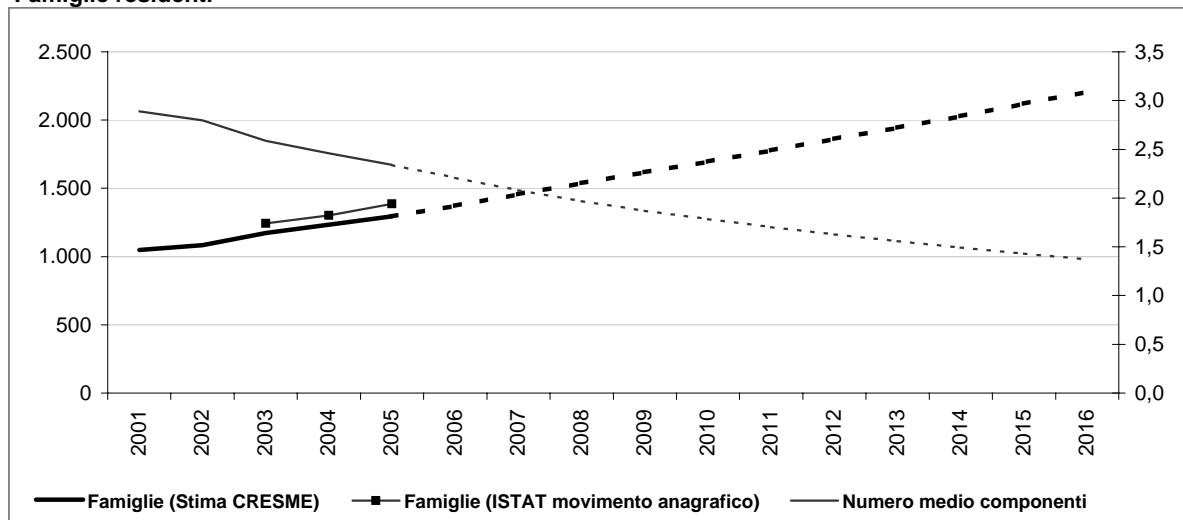

Dati storici e di scenario

	2001 Censimento	2001	2006	2011	2016
Popolazione residente	3.025	3.037	3.765	4.531	5.307
Maschi	1.546	1.556	1.922	2.314	2.711
Femmine	1.479	1.481	1.843	2.217	2.596
> 25 anni	27%	26%	24%	24%	23%
25 - 34	17%	15%	11%	11%	9%
35 - 54	36%	37%	39%	39%	39%
55 - 64	11%	13%	15%	15%	14%
65 e più	8%	9%	12%	12%	15%
di cui di stranieri	65		128	177	226
Incid. sul popolazione totale	2%		3%	4%	4%
Famiglie	1.046	1.049	1.373	1.778	2.207
Variazione		3	324	406	428
Variazione media annua			65	81	86
Numero medio componenti	2,9	2,9	2,2	1,7	1,4

Famiglie per età della persona di riferimento

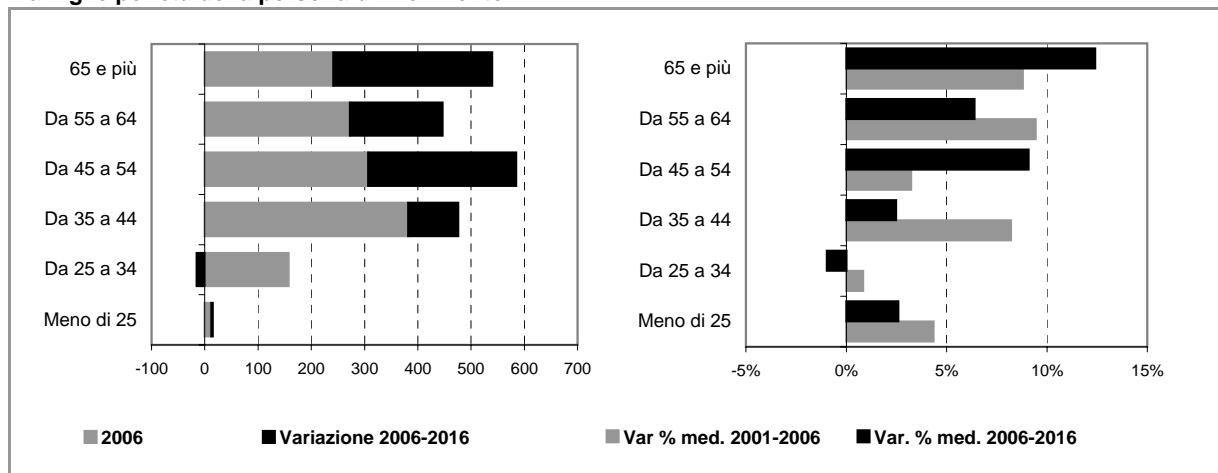

Comune di NOVIGLIO

Scheda 4. STOCK EDILIZIO E OFFERTA RESIDENZIALE

LO STOCK EDILIZIO RESIDENZIALE AL 2001

Abitazioni per tipo di occupazione e titolo di godimento

Occupate da persone residenti	1.046
<i>In proprietà</i>	889
<i>In affitto</i>	91
<i>Altro titolo</i>	66
Occupate solo da persone non residenti	2
Non occupate	70
Totale	1.118

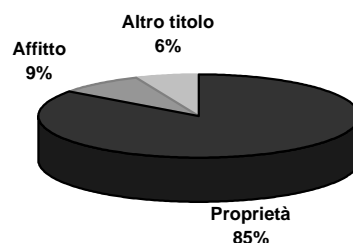

Abitazioni occupate in proprietà per figura giuridica del proprietario

	Proprietà	Affitto	Altro titolo	Totale
Persona fisica	n.d.	n.d.	n.d.	n.d.
Impresa o società	n.d.	n.d.	n.d.	n.d.
Soggetti pubblici, agevolati e convenzionati	n.d.	n.d.	n.d.	n.d.
<i>Cooperativa edilizia</i>	n.d.	n.d.	n.d.	n.d.
<i>Stato, Regione, Provincia, Comune</i>	n.d.	n.d.	n.d.	n.d.
<i>Ente previdenziale</i>	n.d.	n.d.	n.d.	n.d.
<i>IACP o Azienda per il Territorio</i>	n.d.	n.d.	n.d.	n.d.
Altro	n.d.	n.d.	n.d.	n.d.
Totale	889	91	66	1.046



Persona fisica
 Impresa o società
 Soggetti pubblici, agevolati e convenzionati
 Altro

L'ATTIVITA' EDILIZIA RESIDENZIALE

Abitazioni ultimate tra il 2002 ed il 2006

2002	26
2003	81
2004	81
2005	99
2006	91
Totale	378

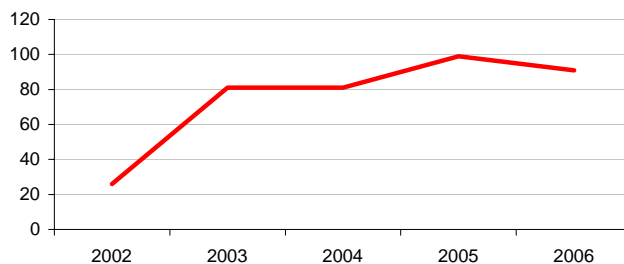

Comune di NOVIGLIO

Scheda 5. LA DOMANDA ABITATIVA

SCENARI DELLA DOMANDA TRA 2006 E 2016

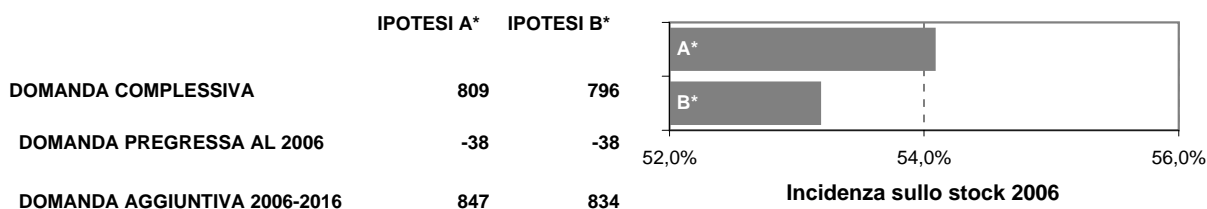

LA DOMANDA PREGRESSA

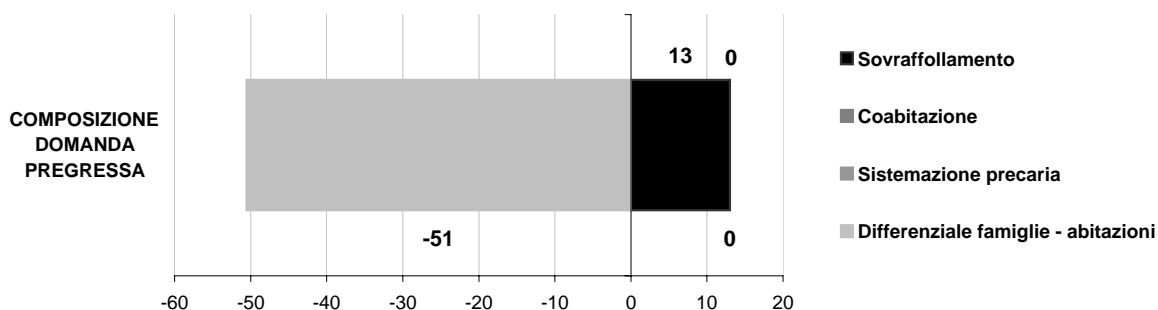
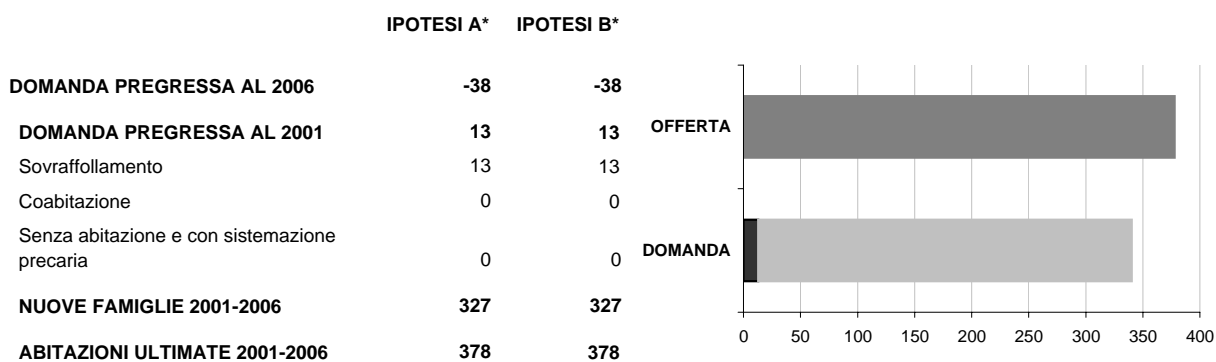

LA DOMANDA AGGIUNTIVA

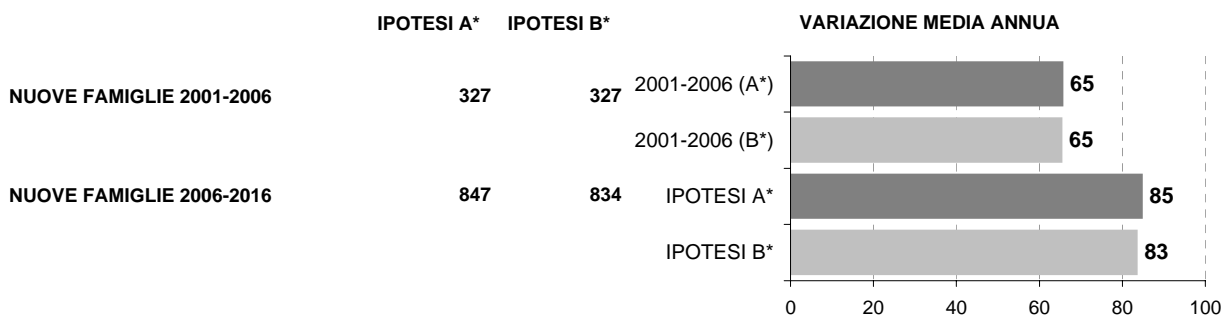

* IPOTESI A = IPOTESI BASE
IPOTESI B = IPOTESI POLI ATTRATTORI

Comune di OZZERO

Scheda 1.a. LO SCENARIO DEMOGRAFICO (ipotesi BASE)

Popolazione residente

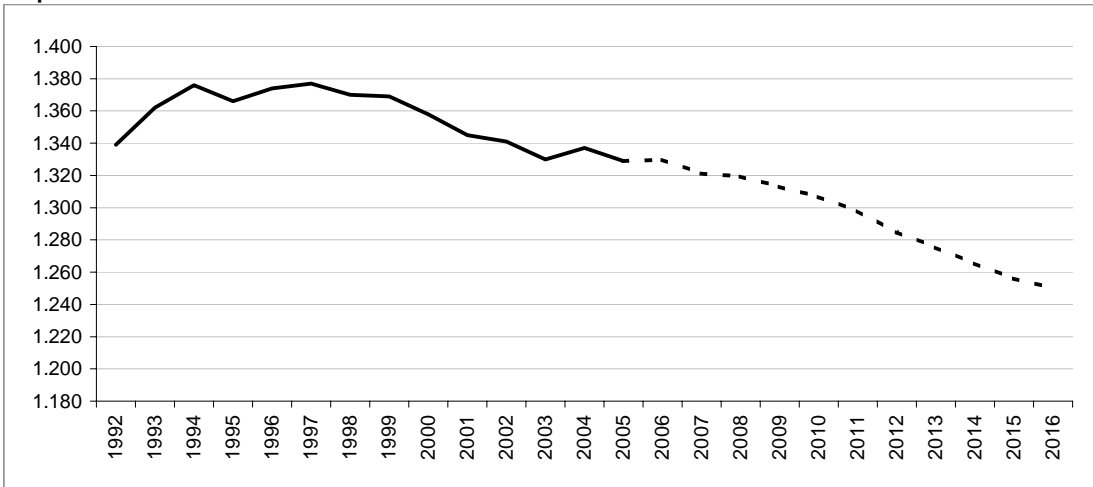

Bilancio demografico

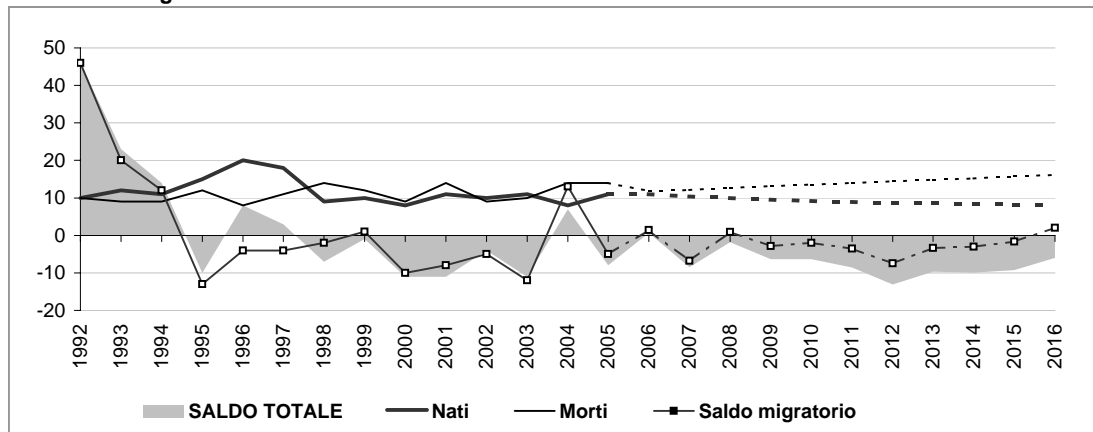

Popolazione per età e provenienza

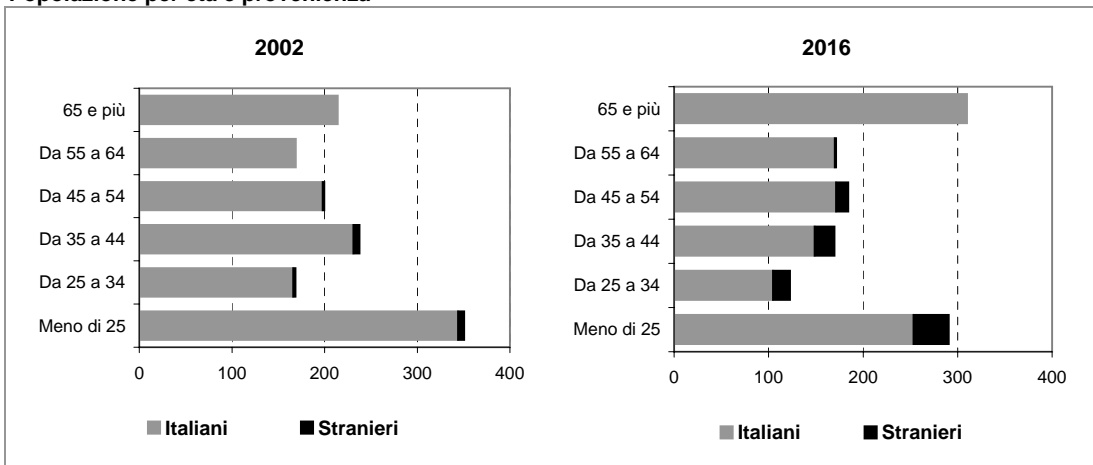

Comune di OZZERO

Scheda 1.b. LO SCENARIO DEMOGRAFICO (ipotesi POLI ATTRATTORI)

Popolazione residente

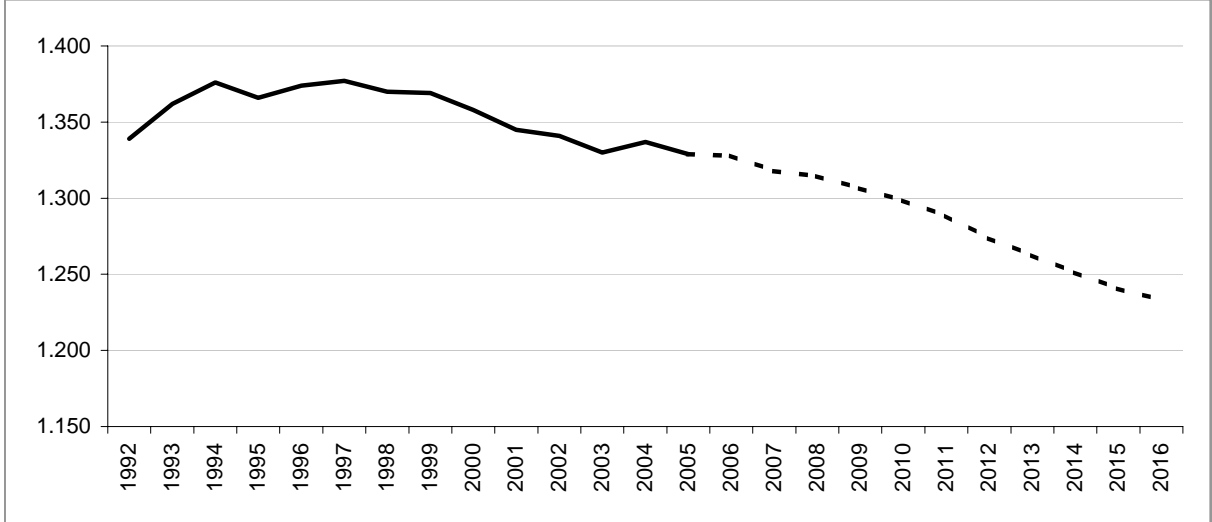

Bilancio demografico

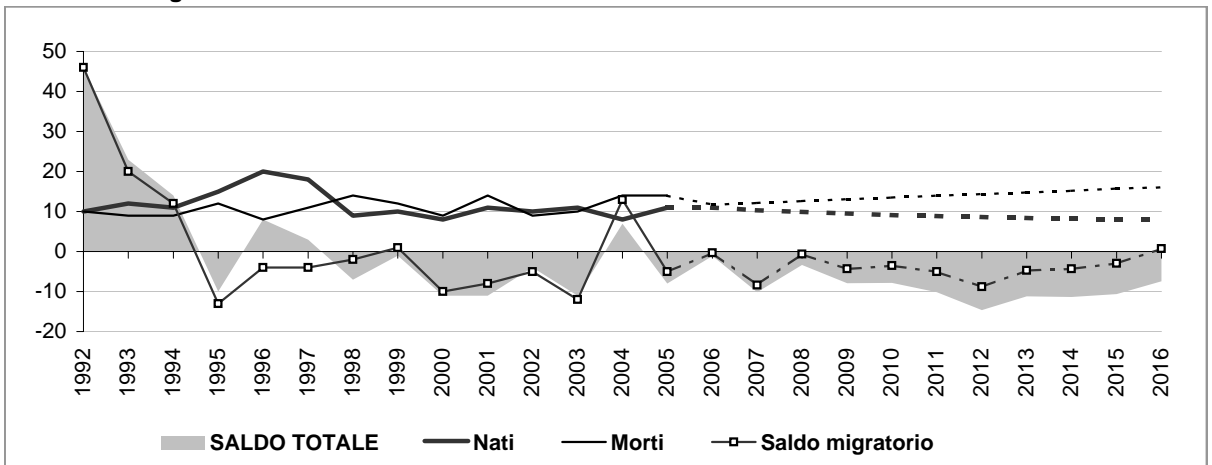

Popolazione per età e provenienza

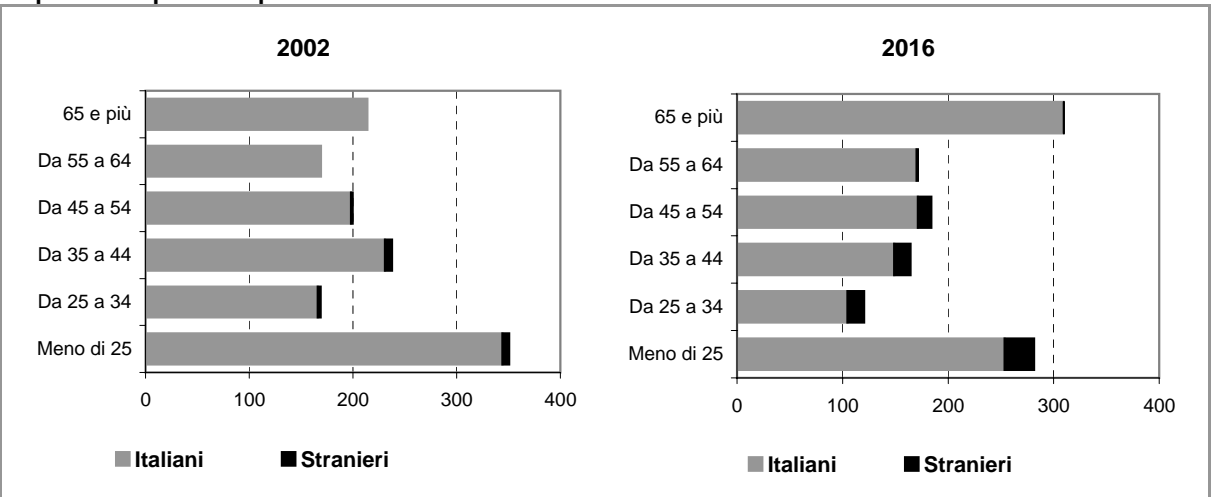

Comune di OZZERO

Scheda 2.a. FAMIGLIE E DOMANDA PRIMARIA (ipotesi BASE)

Famiglie residenti

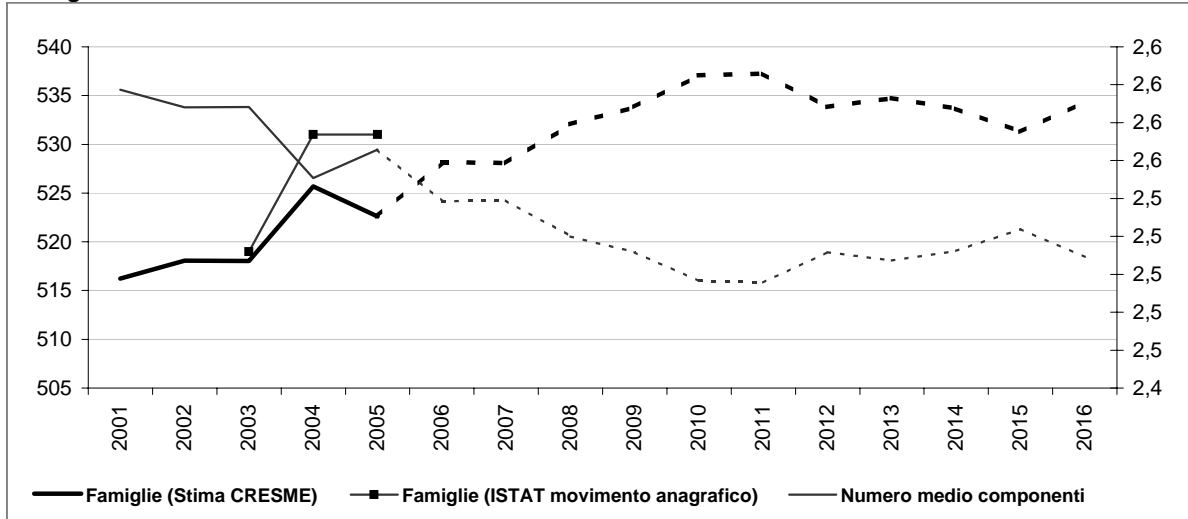

Dati storici e di scenario

	2001 Censimento	2001	2006	2011	2016
Popolazione residente	1.347	1.345	1.330	1.298	1.250
Maschi	641	639	651	645	631
Femmine	706	706	679	653	619
> 25 anni	26%	25%	24%	24%	23%
25 - 34	14%	12%	11%	11%	10%
35 - 54	32%	30%	31%	31%	28%
55 - 64	12%	14%	14%	14%	14%
65 e più	15%	19%	21%	21%	25%
di cui di stranieri	20		49	71	92
Incid. sul popolazione totale	1%		4%	5%	7%
Famiglie	516	516	528	537	534
Variazione		0	12	9	-3
Variazione media annua			2	2	-1
Numero medio componenti	2,6	2,6	2,5	2,5	2,5

Famiglie per età della persona di riferimento

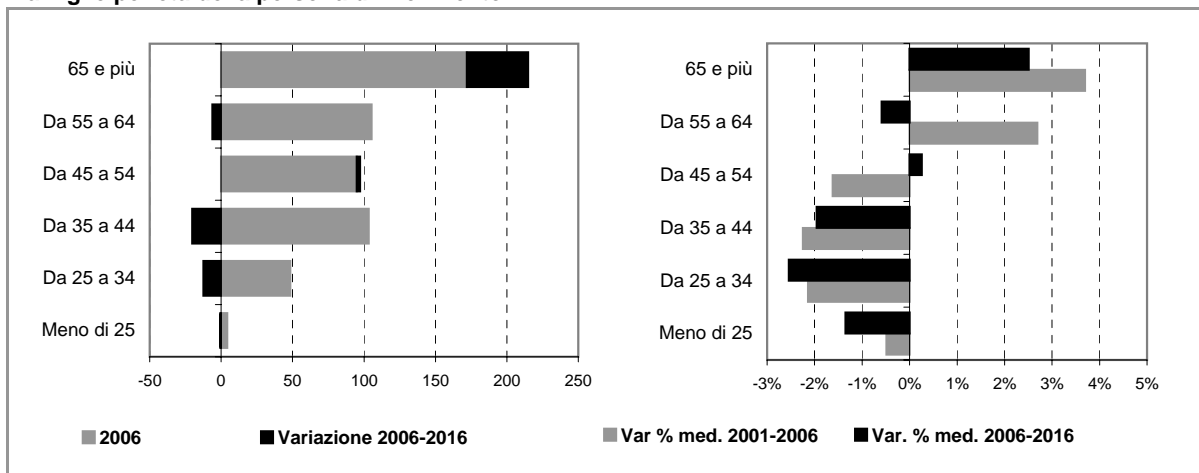

Comune di OZZERO

Scheda 2.b. FAMIGLIE E DOMANDA PRIMARIA (ipotesi POLI ATTRATTORI)

Famiglie residenti

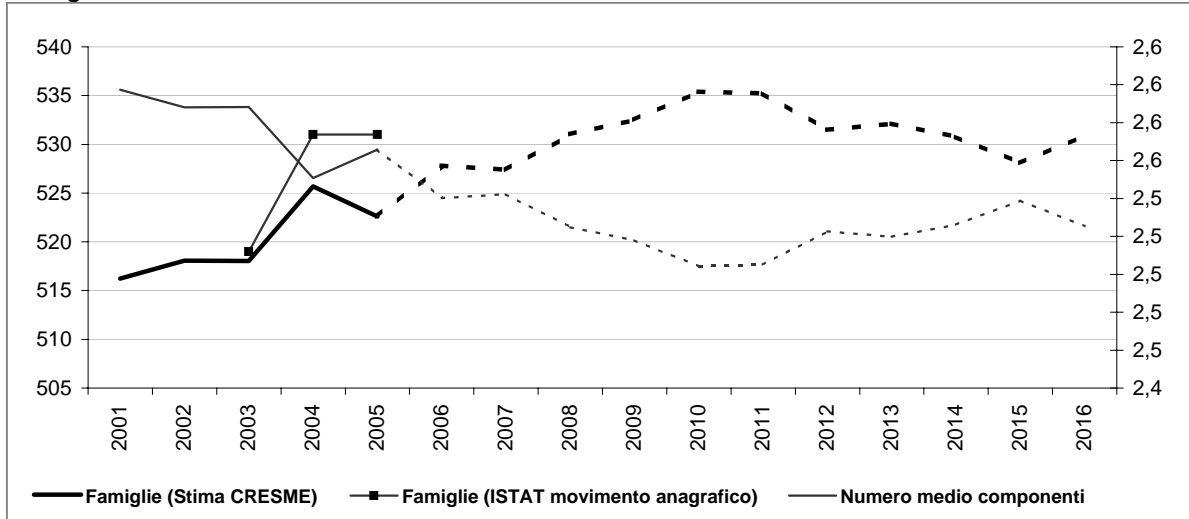

Dati storici e di scenario

	2001 Censimento	2001	2006	2011	2016
Popolazione residente	1.347	1.345	1.328	1.288	1.233
Maschi	641	639	650	641	623
Femmine	706	706	678	647	610
> 25 anni	26%	25%	24%	24%	23%
25 - 34	14%	12%	11%	11%	10%
35 - 54	32%	30%	31%	31%	28%
55 - 64	12%	14%	14%	14%	14%
65 e più	15%	19%	21%	21%	25%
di cui di stranieri	20		47	61	75
Incid. sul popolazione totale	1%		4%	5%	6%
Famiglie	516	516	528	535	531
Variazione		0	12	7	-4
Variazione media annua			2	1	-1
Numero medio componenti	2,6	2,6	2,5	2,5	2,5

Famiglie per età della persona di riferimento

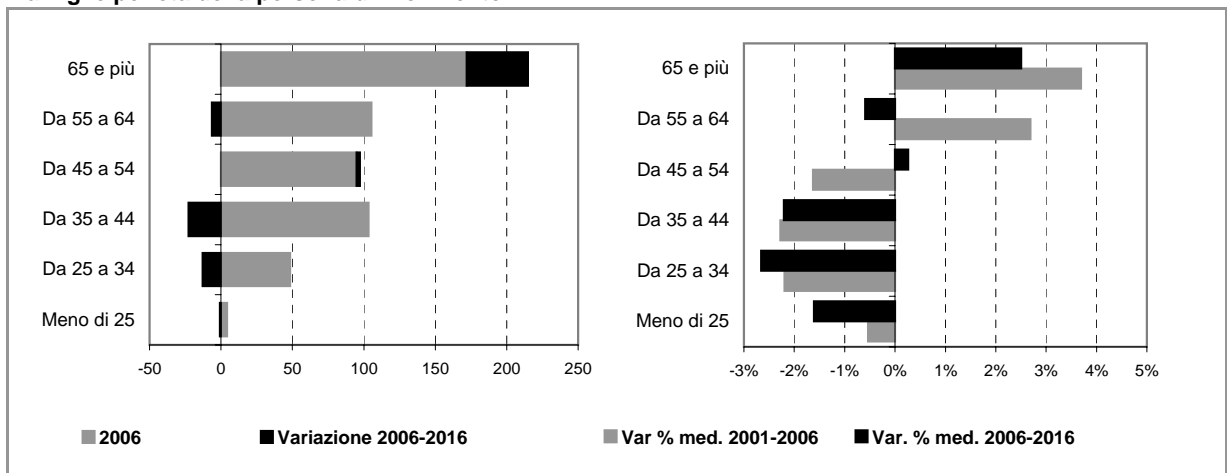

Comune di OZZERO

Scheda 4. STOCK EDILIZIO E OFFERTA RESIDENZIALE

LO STOCK EDILIZIO RESIDENZIALE AL 2001

Abitazioni per tipo di occupazione e titolo di godimento

Occupate da persone residenti	516
<i>In proprietà</i>	338
<i>In affitto</i>	122
<i>Altro titolo</i>	56
Occupate solo da persone non residenti	1
Non occupate	42
Totale	559

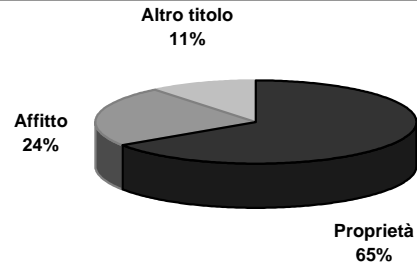

Abitazioni occupate in proprietà per figura giuridica del proprietario

	Proprietà	Affitto	Altro titolo	Totale
Persona fisica	n.d.	n.d.	n.d.	n.d.
Impresa o società	n.d.	n.d.	n.d.	n.d.
Soggetti pubblici, agevolati e convenzionati	n.d.	n.d.	n.d.	n.d.
<i>Cooperativa edilizia</i>	n.d.	n.d.	n.d.	n.d.
<i>Stato, Regione, Provincia, Comune</i>	n.d.	n.d.	n.d.	n.d.
<i>Ente previdenziale</i>	n.d.	n.d.	n.d.	n.d.
<i>IACP o Azienda per il Territorio</i>	n.d.	n.d.	n.d.	n.d.
Altro	n.d.	n.d.	n.d.	n.d.
Totale	338	122	56	516

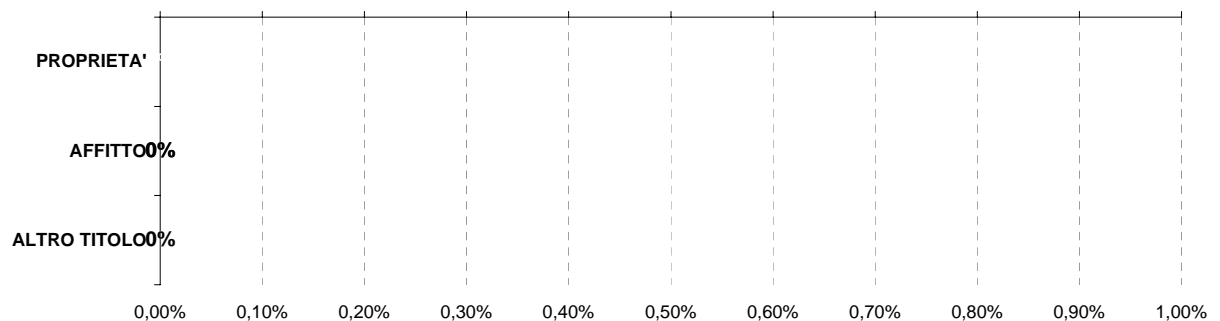

Persona fisica
 Impresa o società
 Soggetti pubblici, agevolati e convenzionati
 Altro

L'ATTIVITA' EDILIZIA RESIDENZIALE

Abitazioni ultimate tra il 2002 ed il 2006

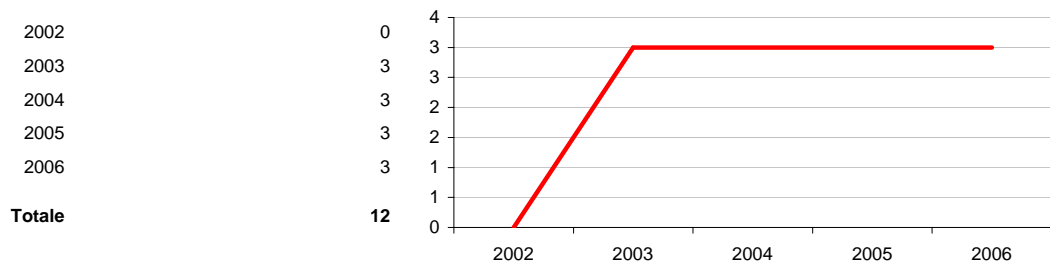

Comune di OZZERO

Scheda 5. LA DOMANDA ABITATIVA

SCENARI DELLA DOMANDA TRA 2006 E 2016

	IPOTESI A*	IPOTESI B*
DOMANDA COMPLESSIVA	10	7
DOMANDA PREGRESSA AL 2006	4	4
DOMANDA AGGIUNTIVA 2006-2016	6	3



LA DOMANDA PREGRESSA

	IPOTESI A*	IPOTESI B*
DOMANDA PREGRESSA AL 2006	4	4
DOMANDA PREGRESSA AL 2001	4	4
Sovraffollamento	4	4
Coabitazione	0	0
Senza abitazione e con sistemazione precaria	0	0
NUOVE FAMIGLIE 2001-2006	12	12
ABITAZIONI ULTIME 2001-2006	12	12

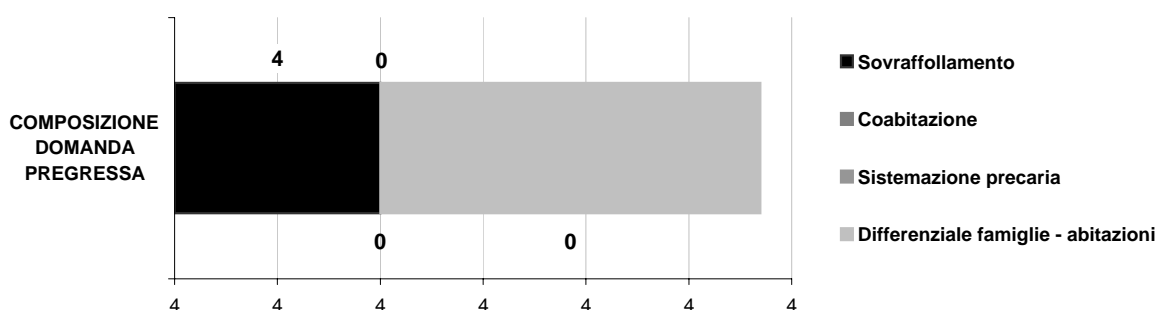
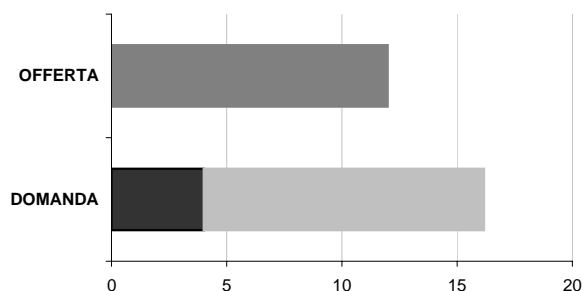

LA DOMANDA AGGIUNTIVA

	IPOTESI A*	IPOTESI B*
NUOVE FAMIGLIE 2001-2006	12	12
NUOVE FAMIGLIE 2006-2016	6	3

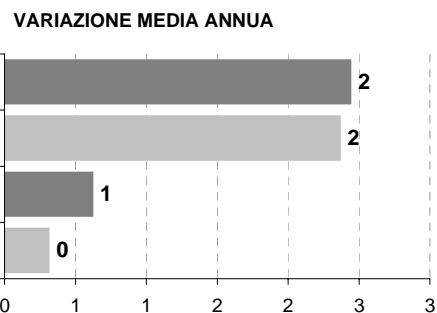

* IPOTESI A = IPOTESI BASE
IPOTESI B = IPOTESI POLI ATTRATTORI

Comune di ROSATE

Scheda 1.a. LO SCENARIO DEMOGRAFICO (ipotesi BASE)

Popolazione residente

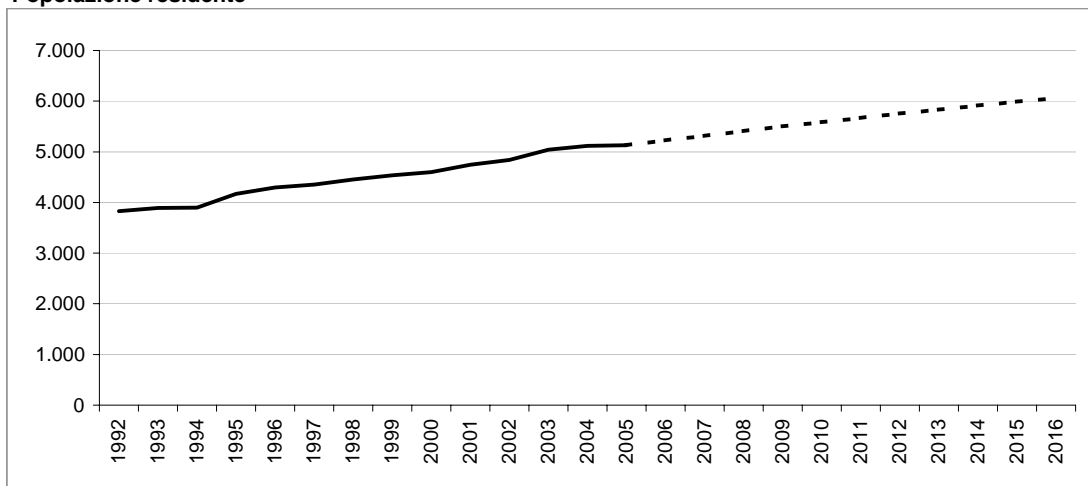

Bilancio demografico

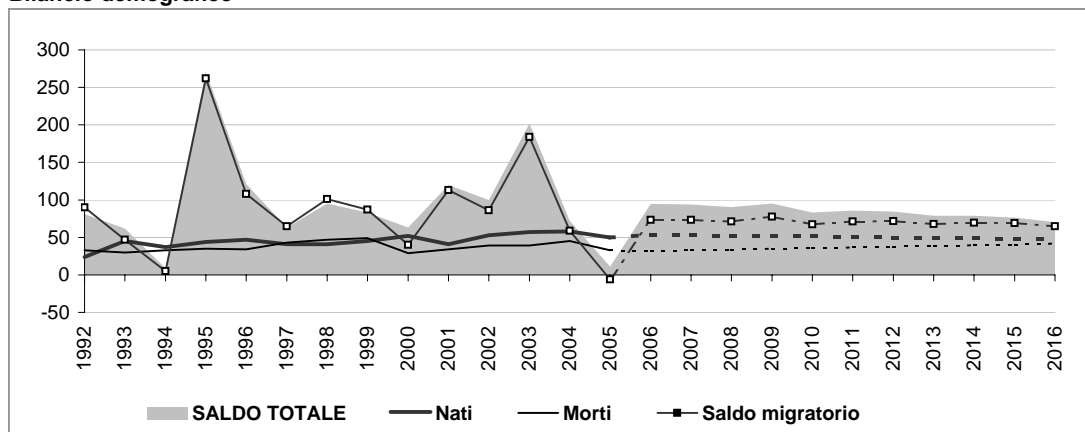

Popolazione per età e provenienza

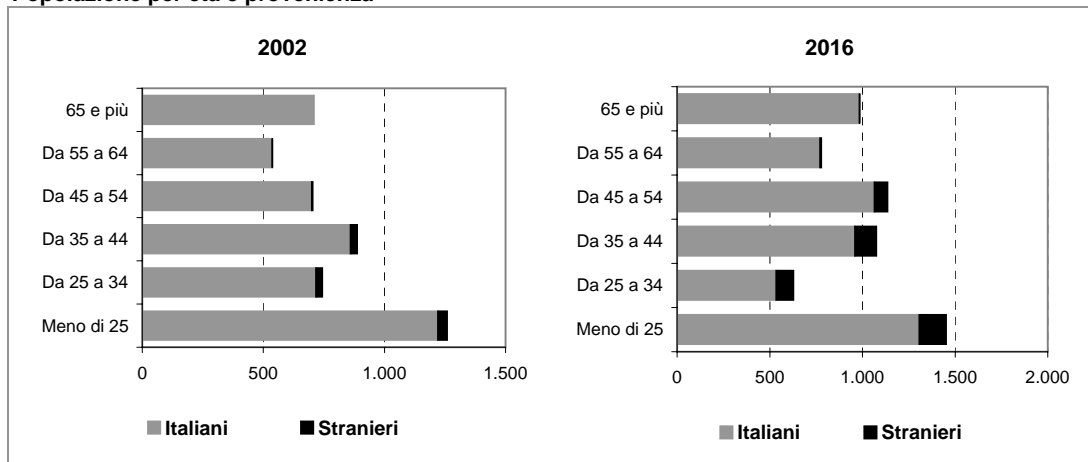

Comune di ROSATE

Scheda 1.b. LO SCENARIO DEMOGRAFICO (ipotesi POLI ATTRATTORI)

Popolazione residente

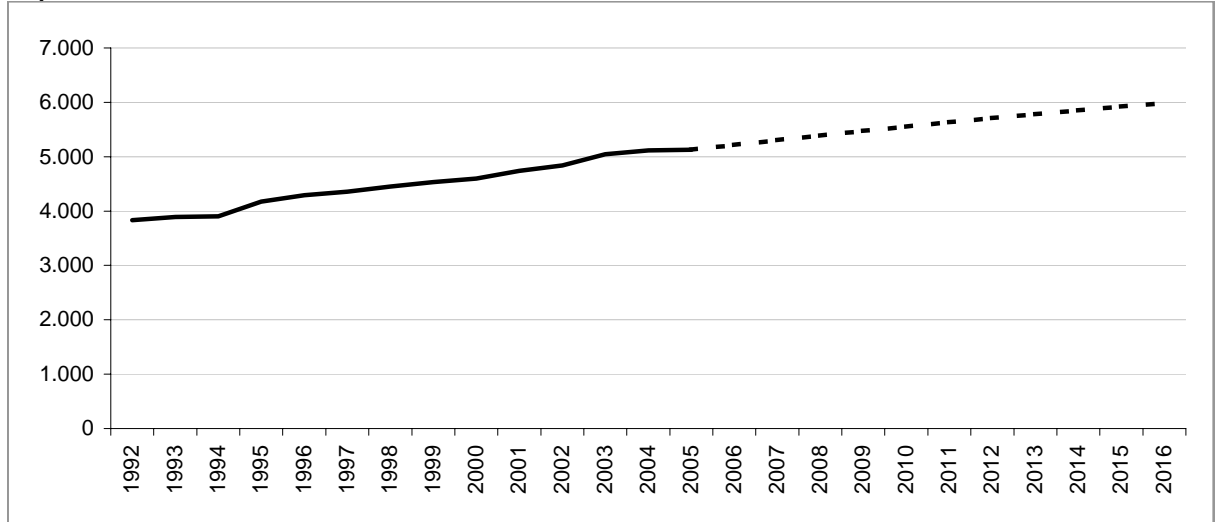

Bilancio demografico

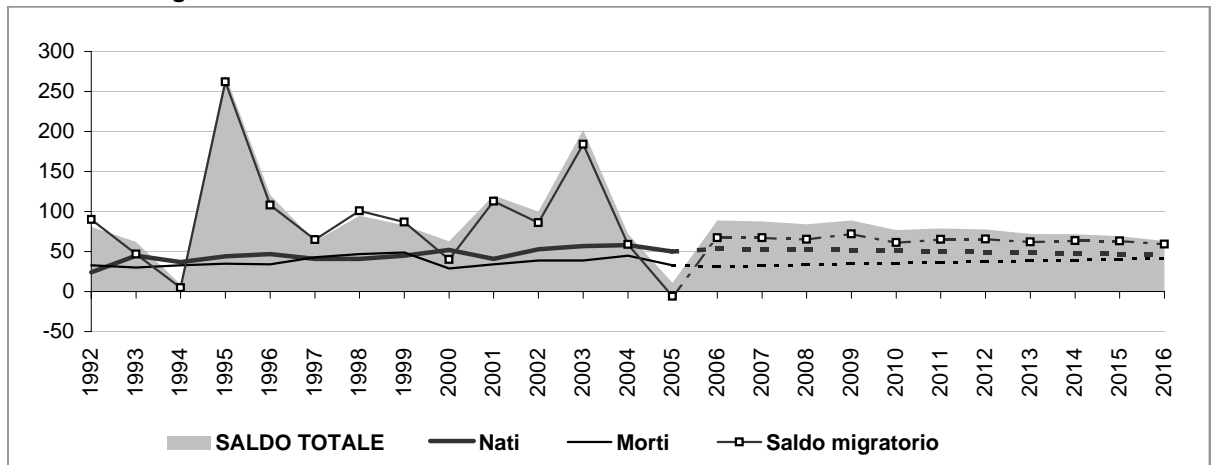

Popolazione per età e provenienza

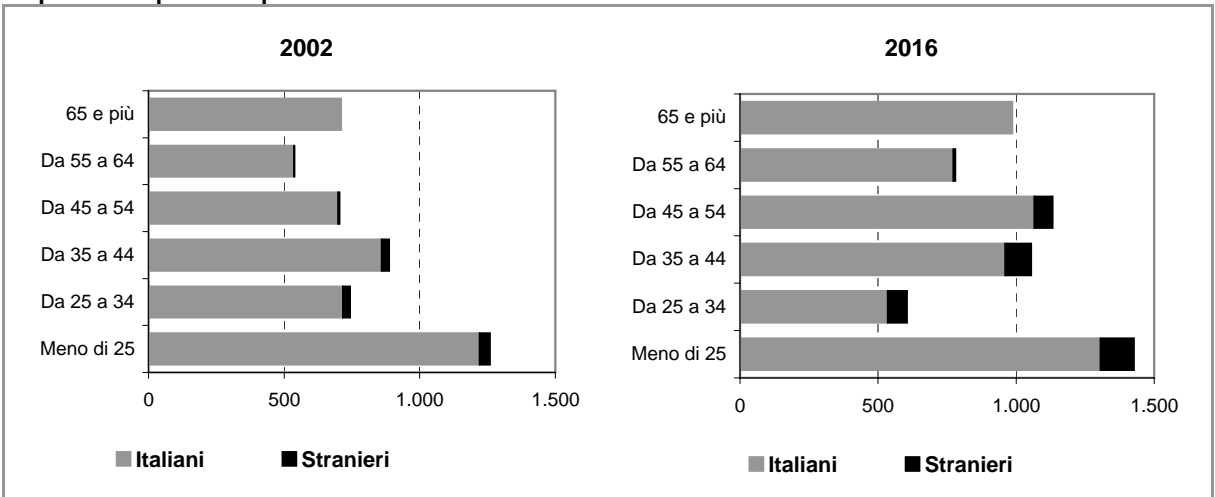

Comune di ROSATE

Scheda 2.a. FAMIGLIE E DOMANDA PRIMARIA (ipotesi BASE)

Famiglie residenti

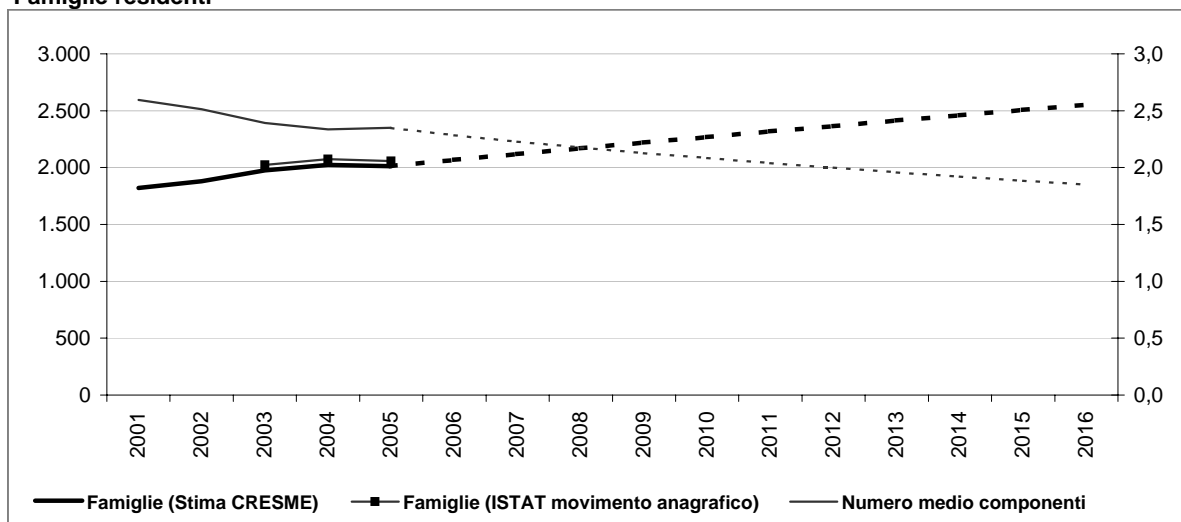

Dati storici e di scenario

	2001 Censimento	2001	2006	2011	2016
Popolazione residente	4.717	4.742	5.222	5.670	6.058
Maschi	2.309	2.323	2.558	2.761	2.925
Femmine	2.408	2.419	2.664	2.909	3.133
> 25 anni	26%	25%	24%	24%	24%
25 - 34	16%	14%	12%	12%	10%
35 - 54	33%	35%	36%	36%	37%
55 - 64	11%	12%	12%	12%	13%
65 e più	14%	14%	15%	15%	16%
di cui di stranieri	56		229	328	430
Incid. sul popolazione totale	1%		4%	6%	7%
Famiglie	1.820	1.822	2.069	2.318	2.552
Variazione		2	247	249	234
Variazione media annua			49	50	47
Numero medio componenti	2,6	2,6	2,3	2,0	1,9

Famiglie per età della persona di riferimento

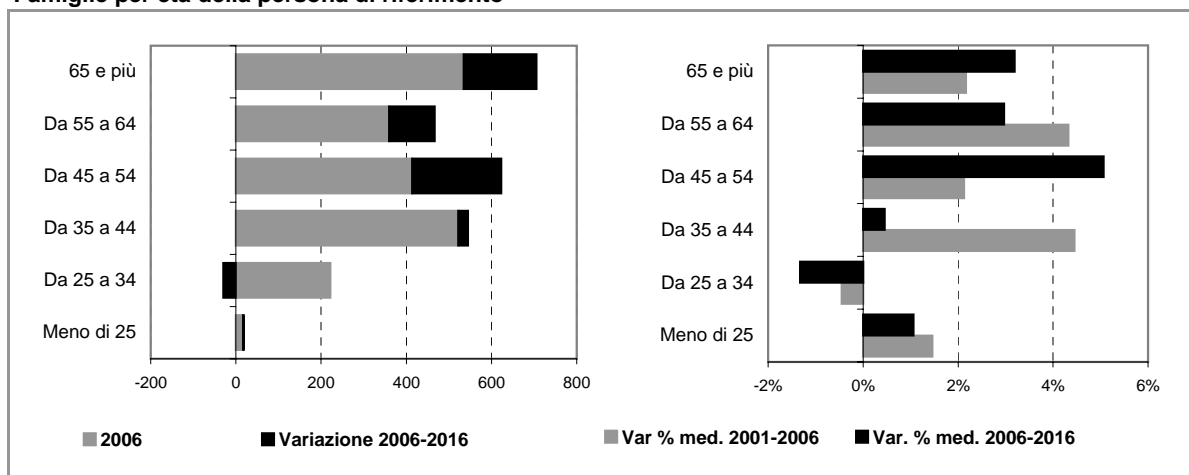

Comune di ROSATE

Scheda 2.b. FAMIGLIE E DOMANDA PRIMARIA (ipotesi POLI ATTRATTORI)

Famiglie residenti

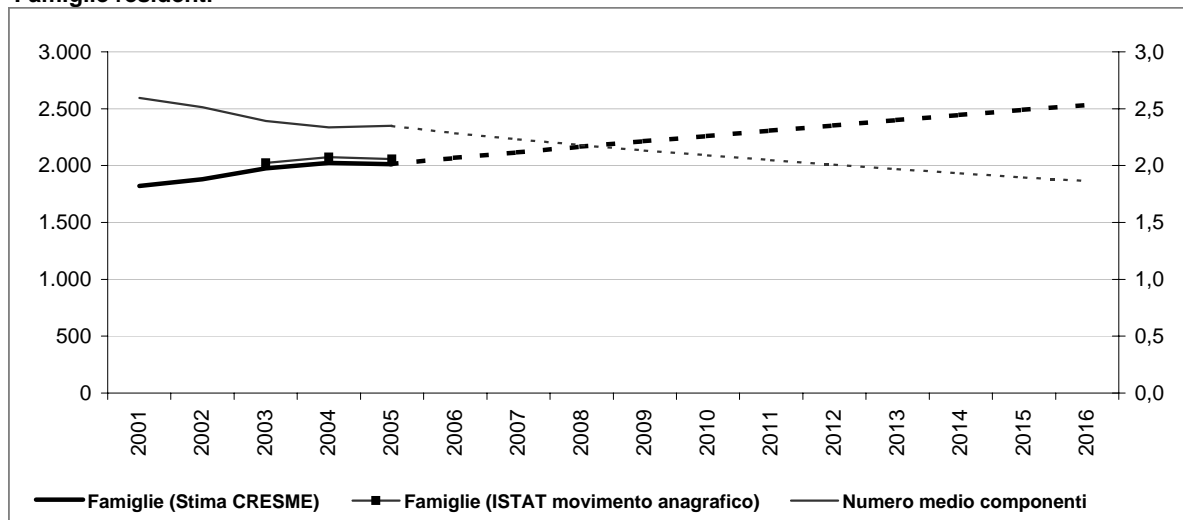

Dati storici e di scenario

	2001 Censimento	2001	2006	2011	2016
Popolazione residente	4.717	4.742	5.216	5.632	5.985
Maschi	2.309	2.323	2.554	2.738	2.883
Femmine	2.408	2.419	2.662	2.893	3.103
> 25 anni	26%	25%	24%	24%	24%
25 - 34	16%	14%	12%	12%	10%
35 - 54	33%	35%	36%	36%	37%
55 - 64	11%	12%	12%	12%	13%
65 e più	14%	14%	15%	15%	16%
di cui di stranieri	56		223	290	357
Incid. sul popolazione totale	1%		4%	5%	6%
Famiglie	1.820	1.822	2.068	2.308	2.532
Variazione		2	246	241	224
Variazione media annua			49	48	45
Numero medio componenti	2,6	2,6	2,3	2,0	1,9

Famiglie per età della persona di riferimento

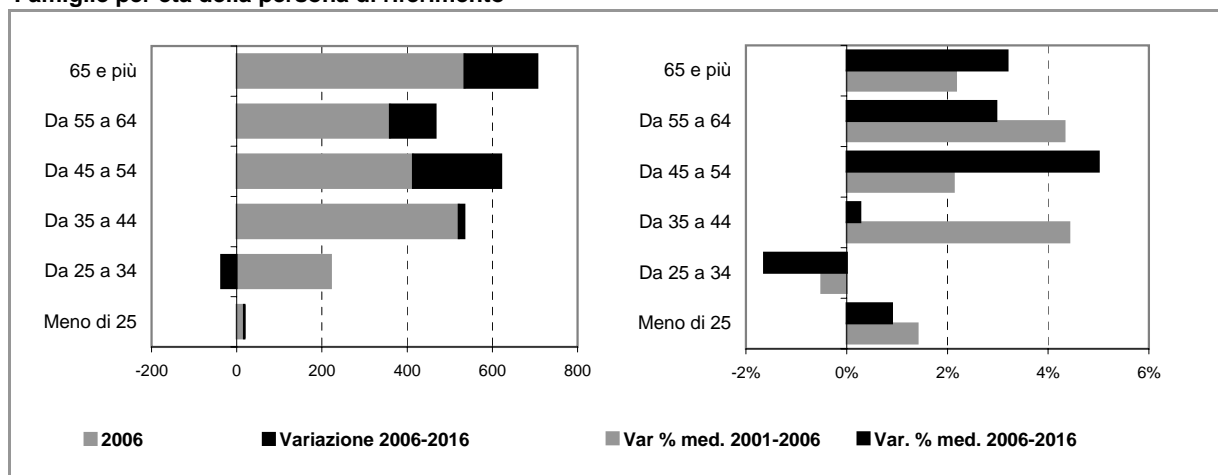

Comune di ROSATE

Scheda 4. STOCK EDILIZIO E OFFERTA RESIDENZIALE

LO STOCK EDILIZIO RESIDENZIALE AL 2001

Abitazioni per tipo di occupazione e titolo di godimento

Occupate da persone residenti	1.819
<i>In proprietà</i>	1.342
<i>In affitto</i>	347
<i>Altro titolo</i>	130
Occupate solo da persone non residenti	11
Non occupate	91
Totale	1.921

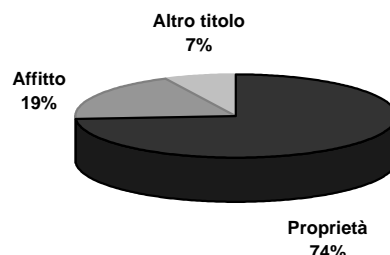

Abitazioni occupate in proprietà per figura giuridica del proprietario

	Proprietà	Affitto	Altro titolo	Totale
Persona fisica	n.d.	n.d.	n.d.	n.d.
Impresa o società	n.d.	n.d.	n.d.	n.d.
Soggetti pubblici, agevolati e convenzionati	n.d.	n.d.	n.d.	n.d.
<i>Cooperativa edilizia</i>	n.d.	n.d.	n.d.	n.d.
<i>Stato, Regione, Provincia, Comune</i>	n.d.	n.d.	n.d.	n.d.
<i>Ente previdenziale</i>	n.d.	n.d.	n.d.	n.d.
<i>IACP o Azienda per il Territorio</i>	n.d.	n.d.	n.d.	n.d.
Altro	n.d.	n.d.	n.d.	n.d.
Totale	1.342	347	130	1.819



Persona fisica
 Impresa o società
 Soggetti pubblici, agevolati e convenzionati
 Altro

L'ATTIVITA' EDILIZIA RESIDENZIALE

Abitazioni ultimate tra il 2002 ed il 2006

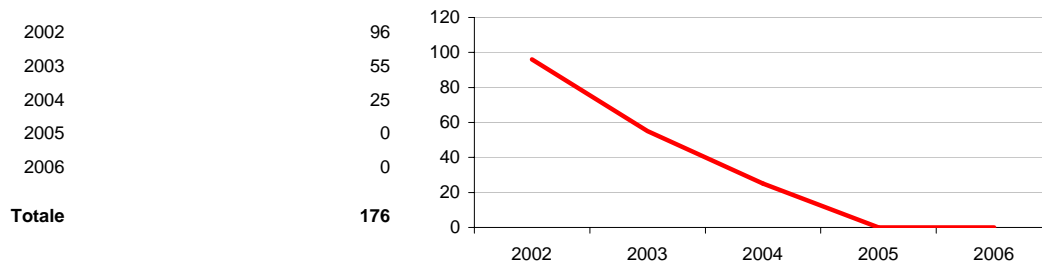

Comune di ROSATE

Scheda 5. LA DOMANDA ABITATIVA

SCENARI DELLA DOMANDA TRA 2006 E 2016

	IPOTESI A*	IPOTESI B*
DOMANDA COMPLESSIVA	581	561
DOMANDA PREGRESSA AL 2006	98	97
DOMANDA AGGIUNTIVA 2006-2016	483	464

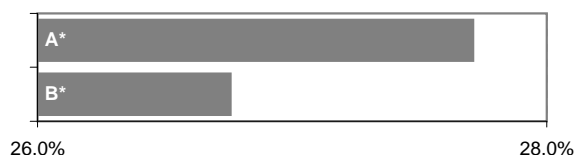

LA DOMANDA PREGRESSA

	IPOTESI A*	IPOTESI B*
DOMANDA PREGRESSA AL 2006	98	97
DOMANDA PREGRESSA AL 2001	25	25
Sovraffollamento	24	24
Coabitazione	0	0
Senza abitazione e con sistemazione precaria	1	1
NUOVE FAMIGLIE 2001-2006	249	248
ABITAZIONI ULTIME 2001-2006	176	176

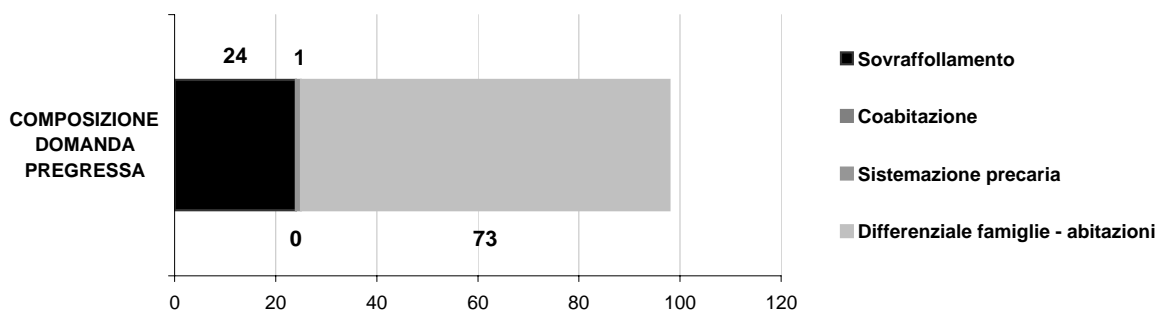
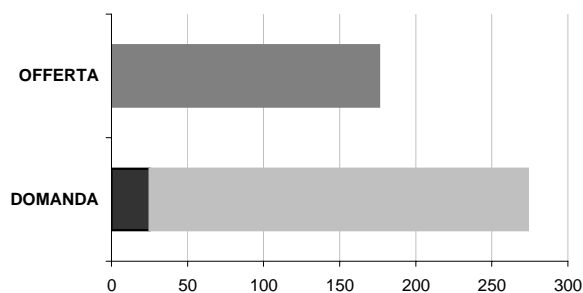

LA DOMANDA AGGIUNTIVA

	IPOTESI A*	IPOTESI B*
NUOVE FAMIGLIE 2001-2006	249	248
NUOVE FAMIGLIE 2006-2016	483	464

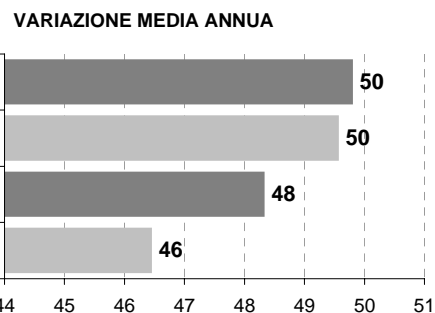

* IPOTESI A = IPOTESI BASE
IPOTESI B = IPOTESI POLI ATTRATTORI

Comune di VERMEZZO

Scheda 1.a. LO SCENARIO DEMOGRAFICO (ipotesi BASE)

Popolazione residente

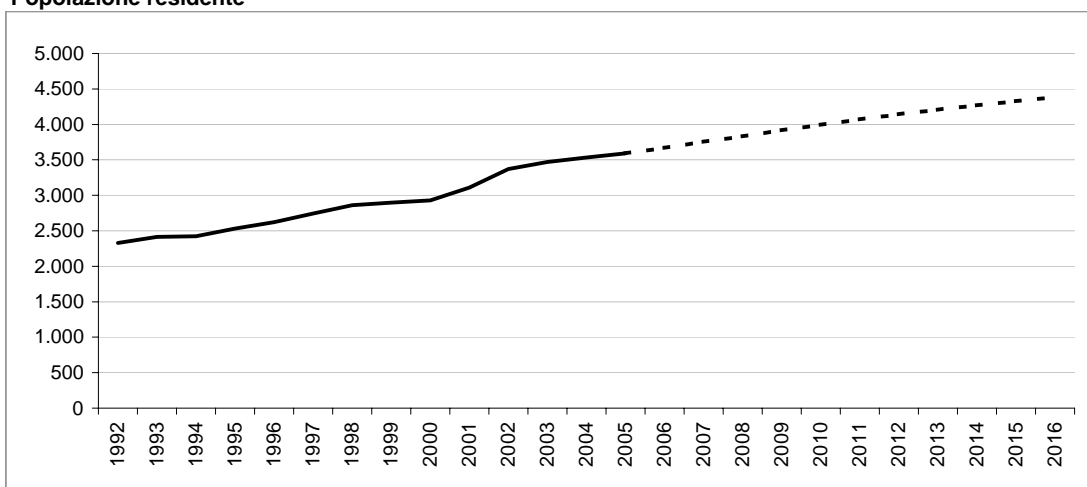

Bilancio demografico

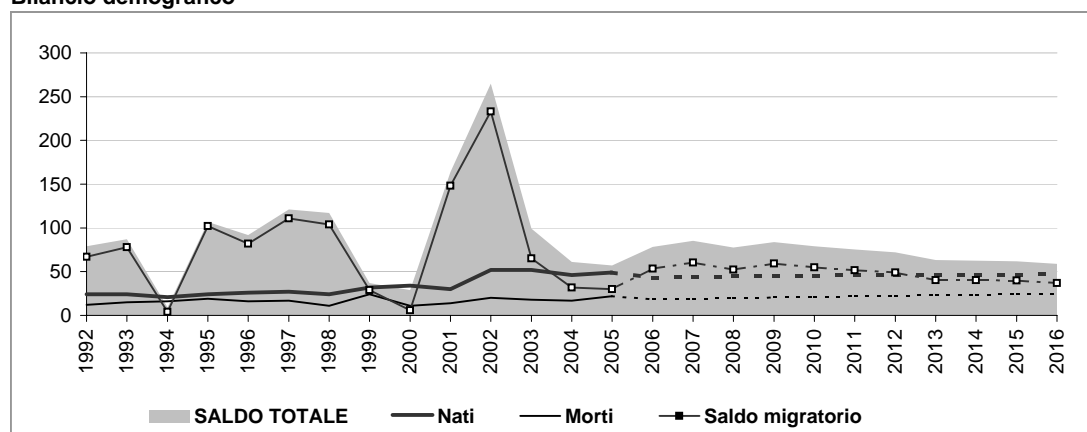

Popolazione per età e provenienza

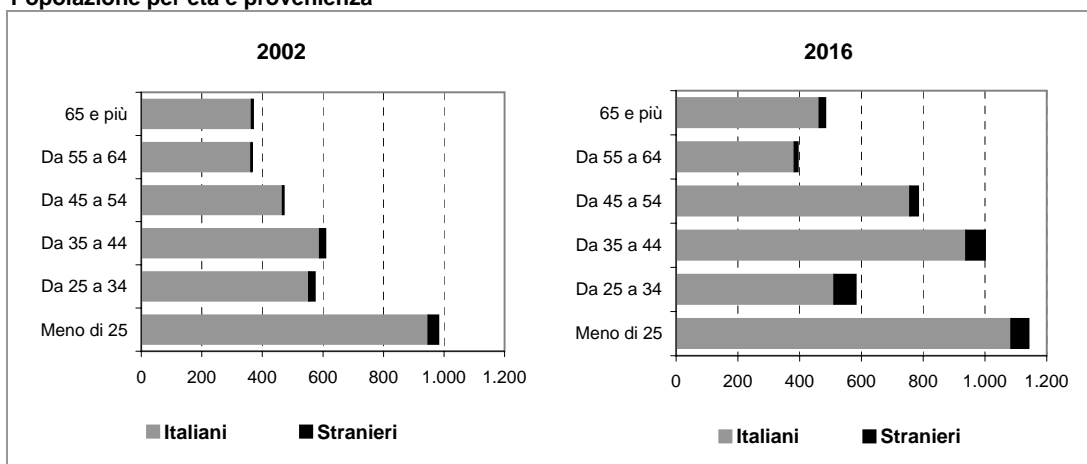

Comune di VERMEZZO

Scheda 1.b. LO SCENARIO DEMOGRAFICO (ipotesi POLI ATTRATTORI)

Popolazione residente

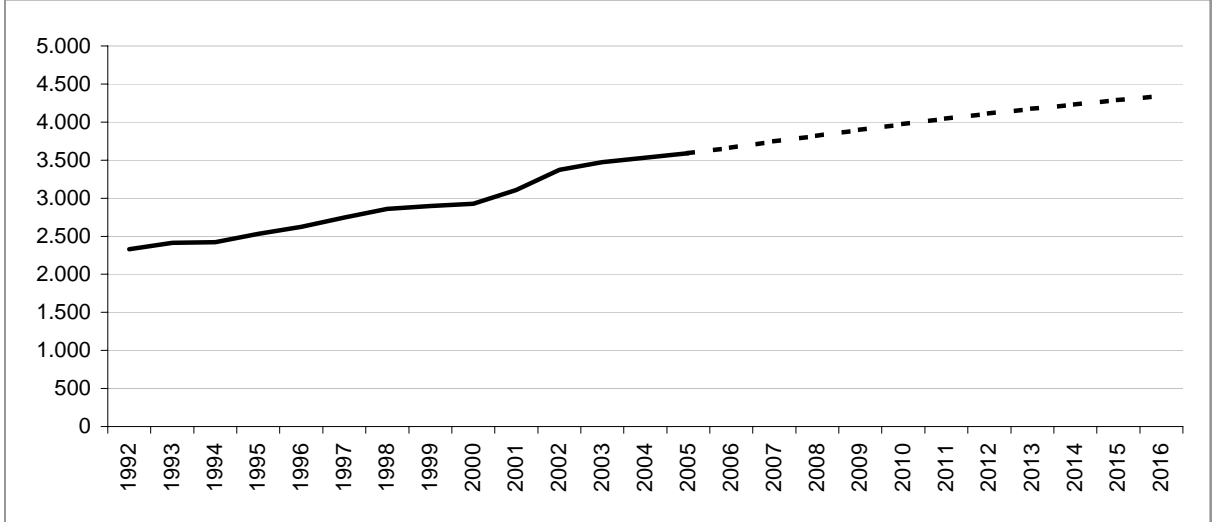

Bilancio demografico

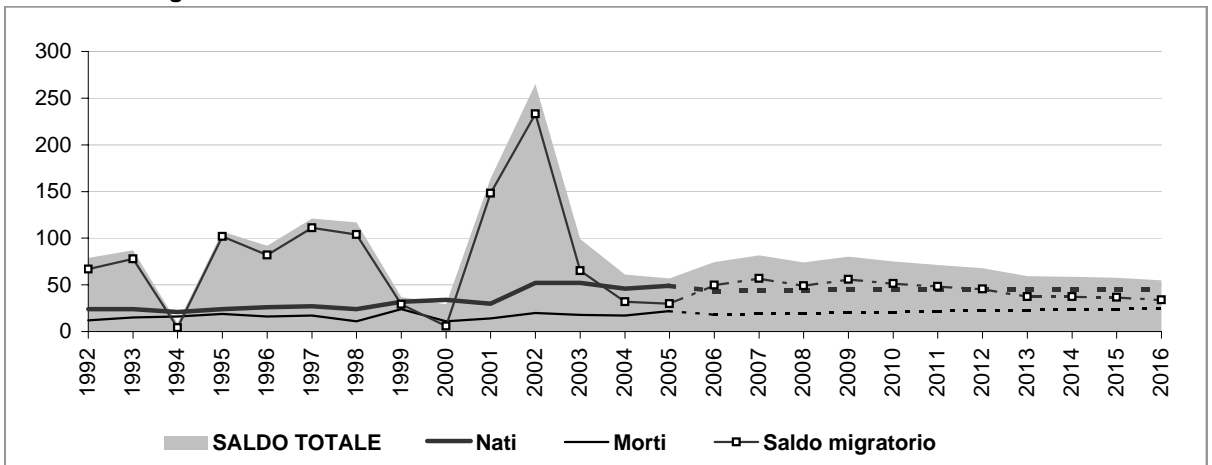

Popolazione per età e provenienza

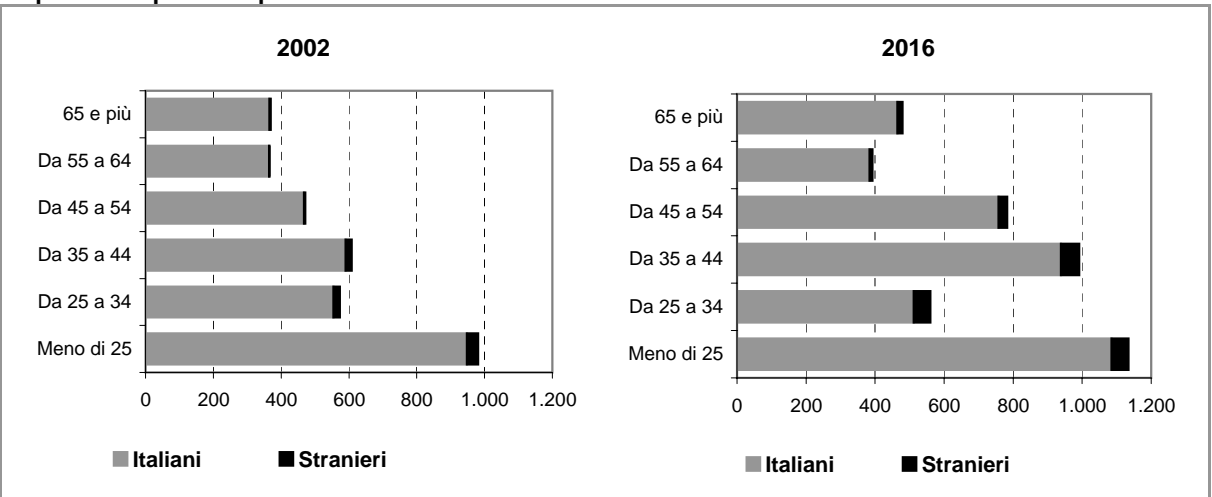

Comune di VERMEZZO

Scheda 2.a. FAMIGLIE E DOMANDA PRIMARIA (ipotesi BASE)

Famiglie residenti

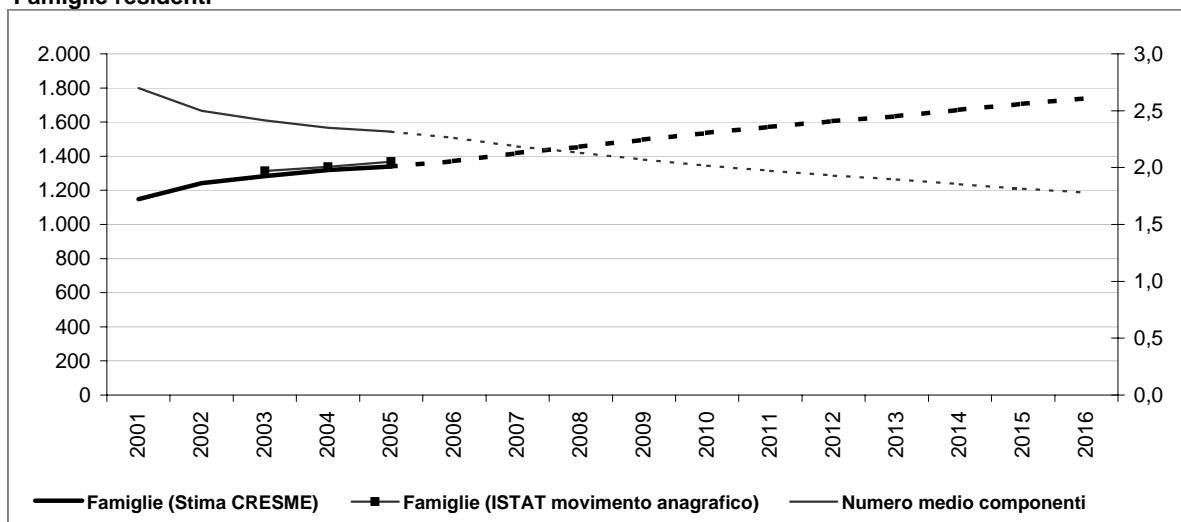

Dati storici e di scenario

	2001 Censimento	2001	2006	2011	2016
Popolazione residente	3.091	3.108	3.668	4.070	4.388
Maschi	1.523	1.534	1.804	1.979	2.116
Femmine	1.568	1.574	1.864	2.091	2.272
> 25 anni	28%	29%	28%	28%	26%
25 - 34	18%	16%	13%	13%	13%
35 - 54	31%	35%	39%	39%	41%
55 - 64	11%	10%	9%	9%	9%
65 e più	11%	11%	11%	11%	11%
di cui di stranieri	65		126	187	246
Incid. sul popolazione totale	2%		3%	5%	6%
Famiglie	1.148	1.149	1.371	1.573	1.739
Variazione		1	222	202	167
Variazione media annua			44	40	33
Numero medio componenti	2,7	2,7	2,3	2,0	1,8

Famiglie per età della persona di riferimento

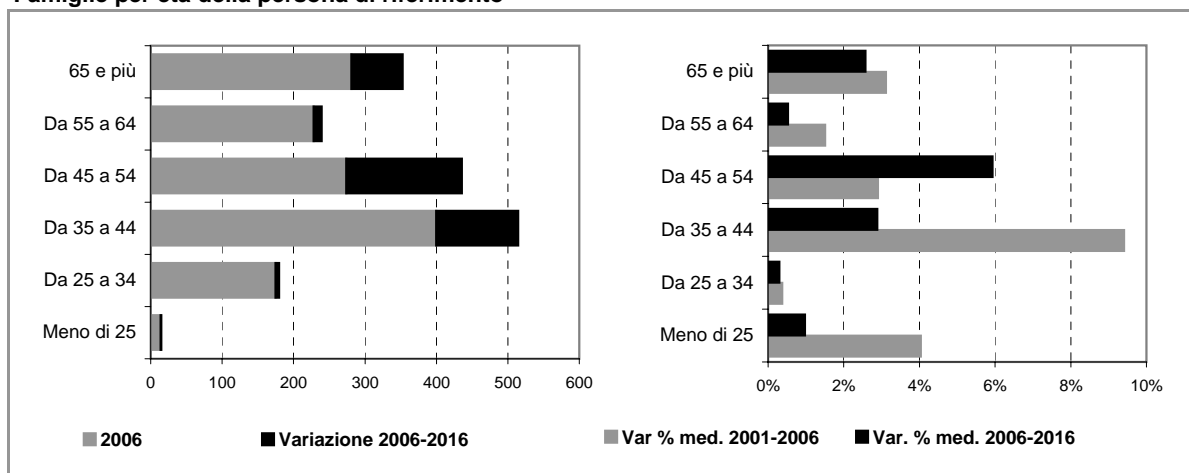

Comune di VERMEZZO

Scheda 2.b. FAMIGLIE E DOMANDA PRIMARIA (ipotesi POLI ATTRATTORI)

Famiglie residenti

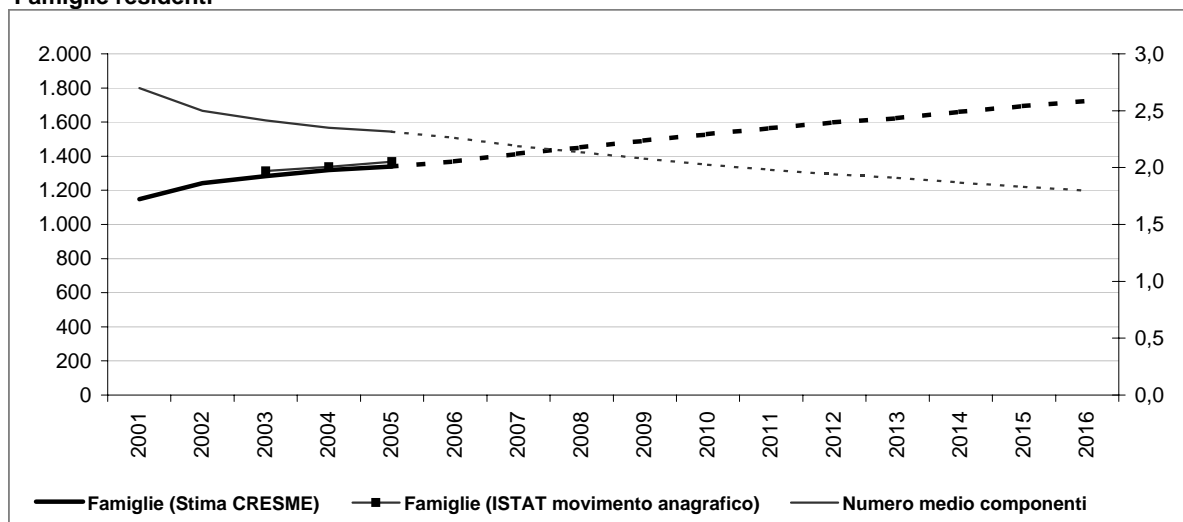

Dati storici e di scenario

	2001 Censimento	2001	2006	2011	2016
Popolazione residente	3.091	3.108	3.665	4.047	4.345
Maschi	1.523	1.534	1.803	1.968	2.096
Femmine	1.568	1.574	1.862	2.079	2.249
> 25 anni	28%	29%	28%	28%	26%
25 - 34	18%	16%	13%	13%	13%
35 - 54	31%	35%	39%	39%	41%
55 - 64	11%	10%	9%	9%	9%
65 e più	11%	11%	11%	11%	11%
di cui di stranieri	65		123	164	203
Incid. sul popolazione totale	2%		3%	4%	5%
Famiglie	1.148	1.149	1.370	1.565	1.724
Variazione		1	221	195	159
Variazione media annua			44	39	32
Numero medio componenti	2,7	2,7	2,3	2,0	1,8

Famiglie per età della persona di riferimento

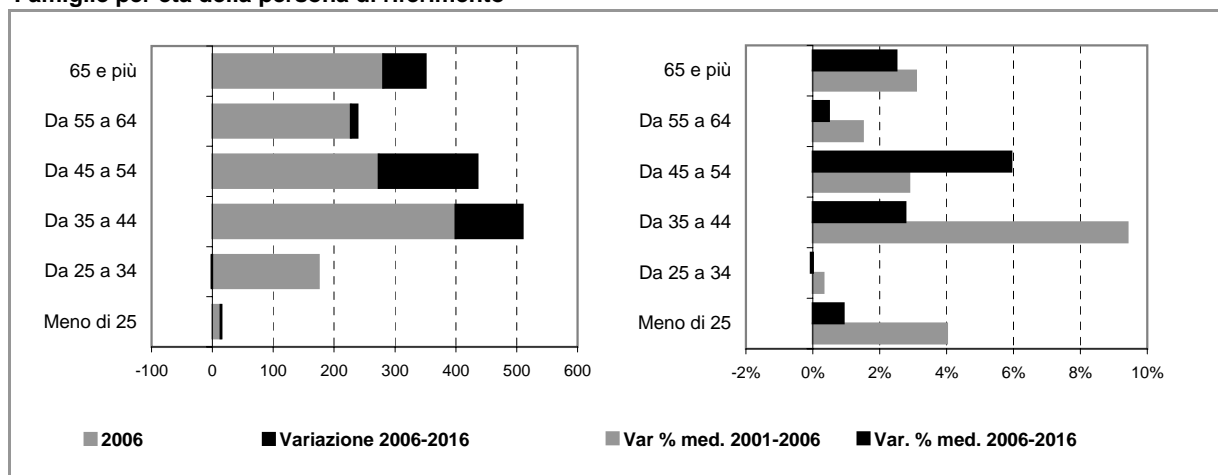

Comune di VERMEZZO

Scheda 4. STOCK EDILIZIO E OFFERTA RESIDENZIALE

LO STOCK EDILIZIO RESIDENZIALE AL 2001

Abitazioni per tipo di occupazione e titolo di godimento

Occupate da persone residenti	1.146
<i>In proprietà</i>	938
<i>In affitto</i>	149
<i>Altro titolo</i>	59
Occupate solo da persone non residenti	1
Non occupate	5
Totale	1.152

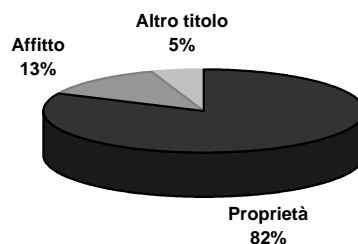

Abitazioni occupate in proprietà per figura giuridica del proprietario

	Proprietà	Affitto	Altro titolo	Totale
Persona fisica	n.d.	n.d.	n.d.	n.d.
Impresa o società	n.d.	n.d.	n.d.	n.d.
Soggetti pubblici, agevolati e convenzionati	n.d.	n.d.	n.d.	n.d.
<i>Cooperativa edilizia</i>	n.d.	n.d.	n.d.	n.d.
<i>Stato, Regione, Provincia, Comune</i>	n.d.	n.d.	n.d.	n.d.
<i>Ente previdenziale</i>	n.d.	n.d.	n.d.	n.d.
<i>IACP o Azienda per il Territorio</i>	n.d.	n.d.	n.d.	n.d.
Altro	n.d.	n.d.	n.d.	n.d.
Totale	938	149	59	1.146



Persona fisica
 Impresa o società
 Soggetti pubblici, agevolati e convenzionati
 Altro

L'ATTIVITA' EDILIZIA RESIDENZIALE

Abitazioni ultimate tra il 2002 ed il 2006

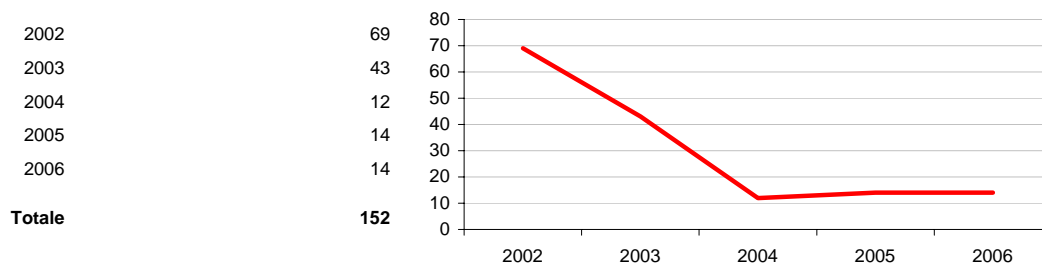

Comune di VERMEZZO

Scheda 5. LA DOMANDA ABITATIVA

SCENARI DELLA DOMANDA TRA 2006 E 2016

	IPOTESI A*	IPOTESI B*
DOMANDA COMPLESSIVA	451	436
DOMANDA PREGRESSA AL 2006	83	82
DOMANDA AGGIUNTIVA 2006-2016	368	354

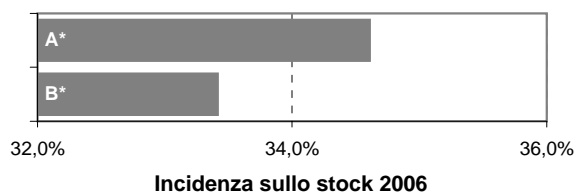

LA DOMANDA PREGRESSA

	IPOTESI A*	IPOTESI B*
DOMANDA PREGRESSA AL 2006	83	82
DOMANDA PREGRESSA AL 2001	12	12
Sovraffollamento	12	12
Coabitazione	0	0
Senza abitazione e con sistemazione precaria	0	0
NUOVE FAMIGLIE 2001-2006	223	222
ABITAZIONI ULTIME 2001-2006	152	152

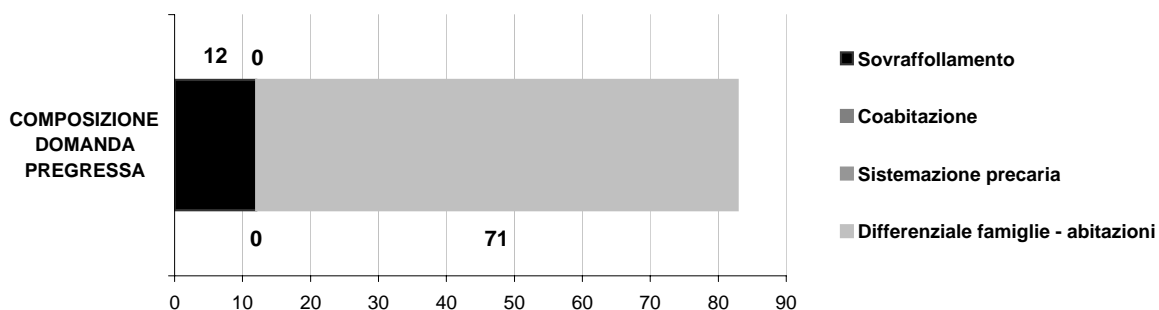
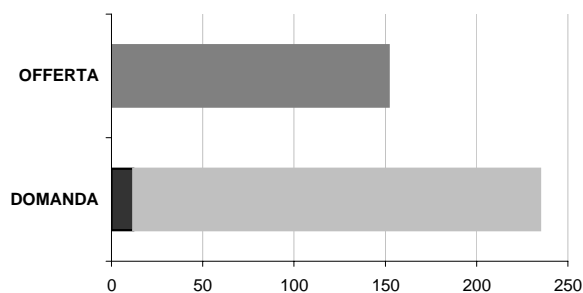

LA DOMANDA AGGIUNTIVA

	IPOTESI A*	IPOTESI B*
NUOVE FAMIGLIE 2001-2006	223	222
NUOVE FAMIGLIE 2006-2016	368	354

VARIAZIONE MEDIA ANNUA

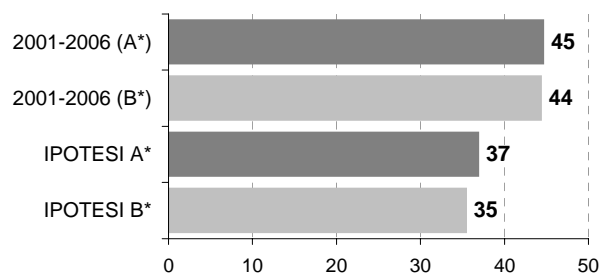

* IPOTESI A = IPOTESI BASE
IPOTESI B = IPOTESI POLI ATTRATTORI

Comune di VERNATE

Scheda 1.a. LO SCENARIO DEMOGRAFICO (ipotesi BASE)

Popolazione residente

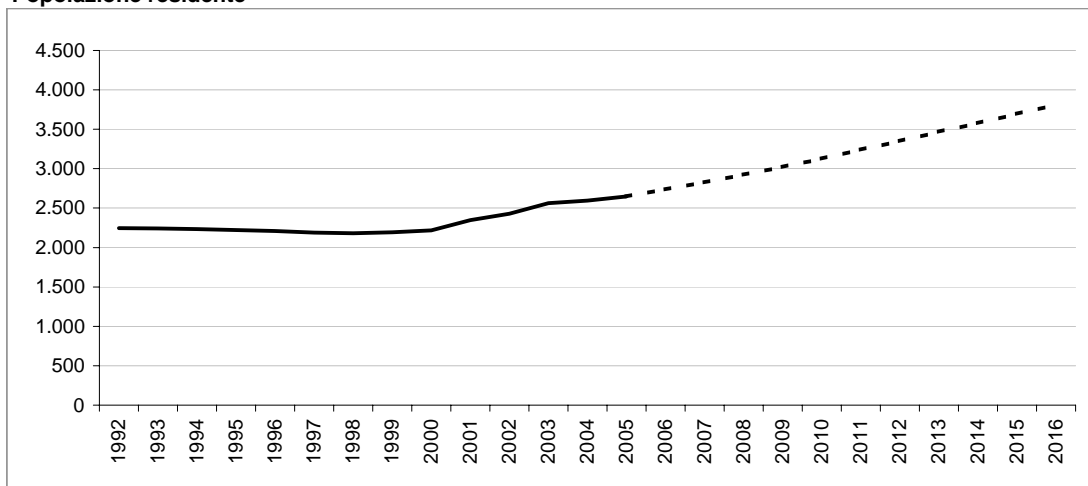

Bilancio demografico

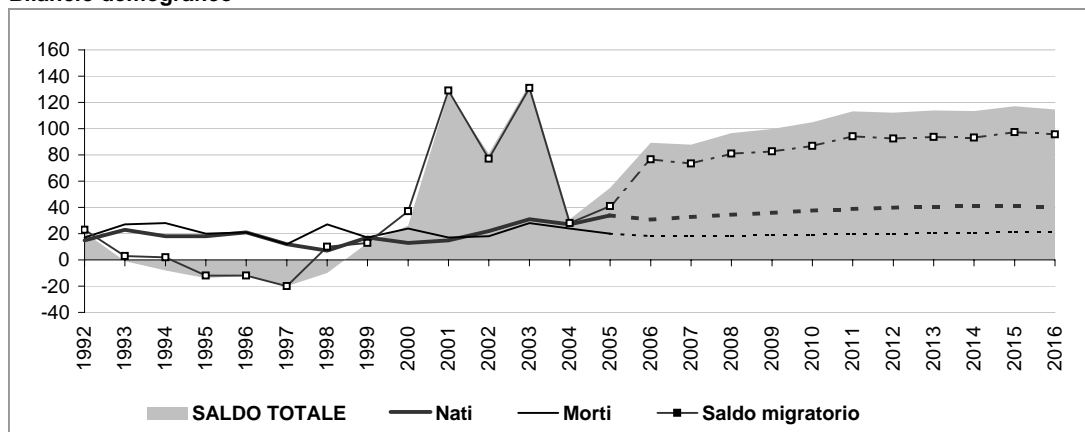

Popolazione per età e provenienza

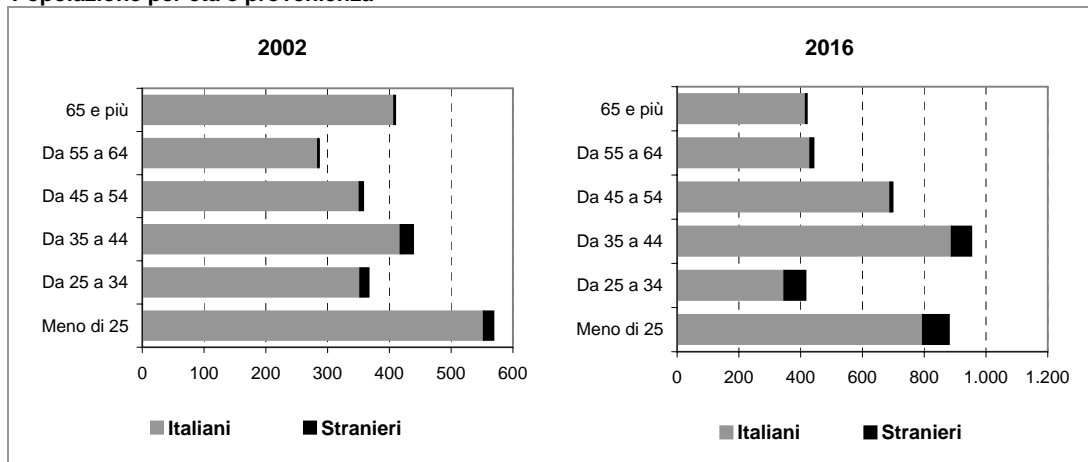

Comune di VERNATE

Scheda 1.b. LO SCENARIO DEMOGRAFICO (ipotesi POLI ATTRATTORI)

Popolazione residente

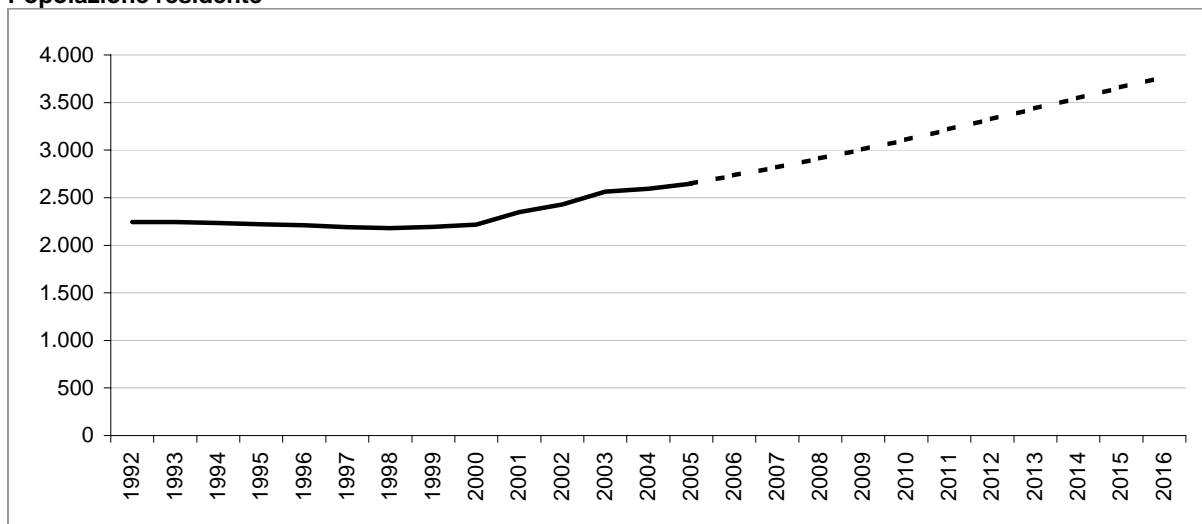

Bilancio demografico

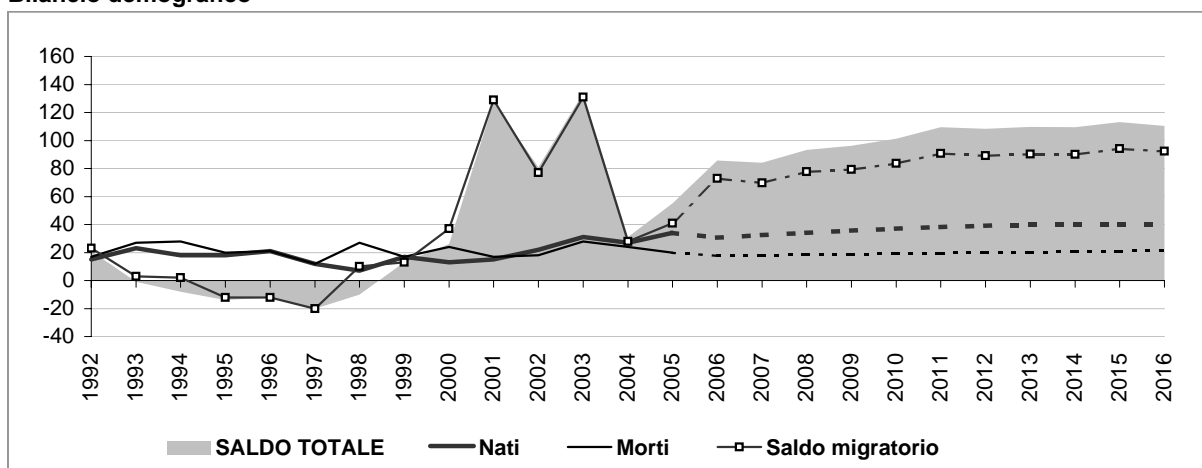

Popolazione per età e provenienza

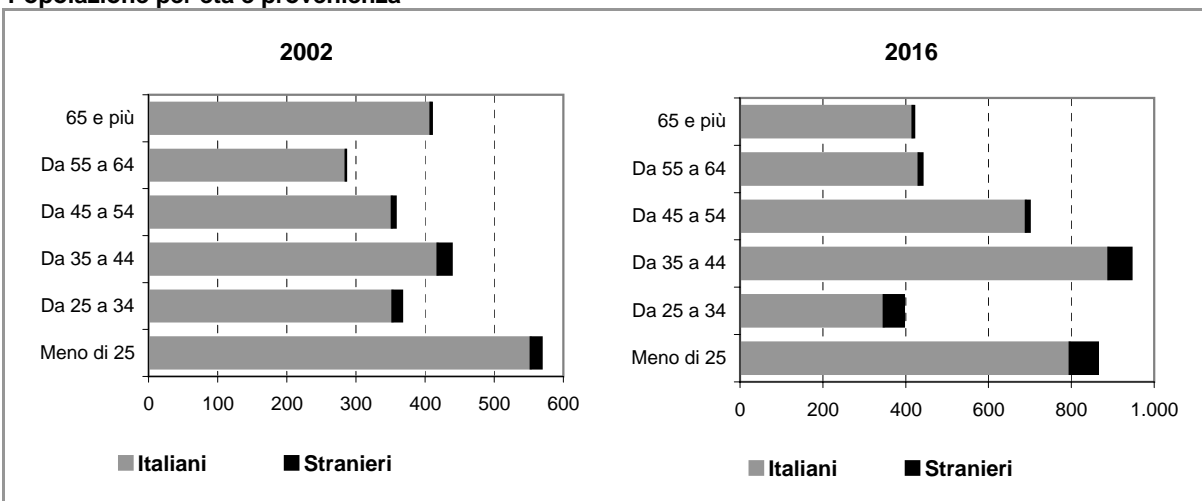

Comune di VERNATE

Scheda 2.a. FAMIGLIE E DOMANDA PRIMARIA (ipotesi BASE)

Famiglie residenti

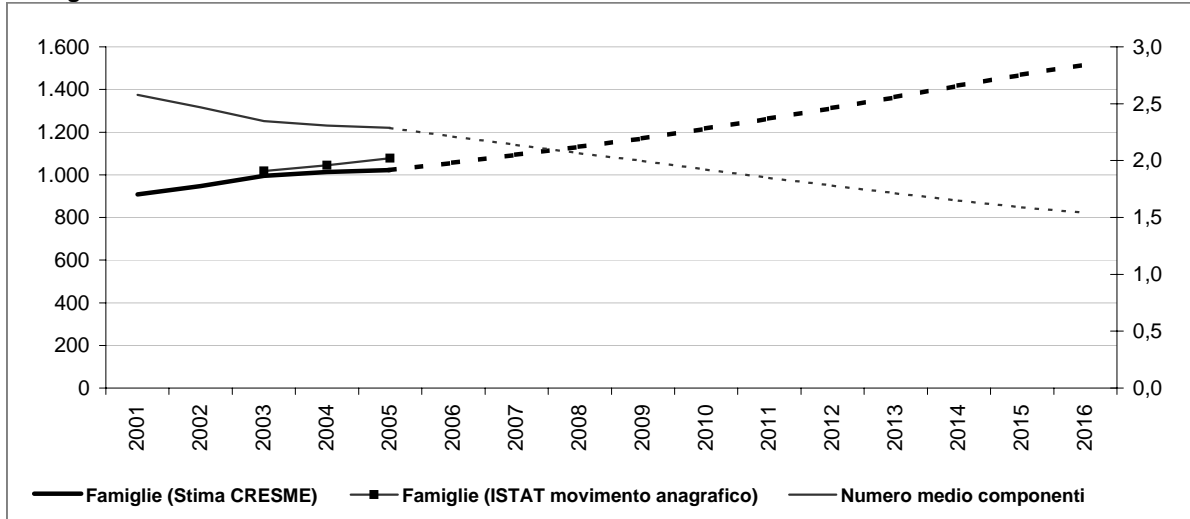

Dati storici e di scenario

	2001 Censimento	2001	2006	2011	2016
Popolazione residente	2.345	2.348	2.738	3.240	3.811
Maschi	1.165	1.166	1.366	1.612	1.877
Femmine	1.180	1.182	1.373	1.629	1.934
> 25 anni	24%	24%	23%	23%	23%
25 - 34	16%	16%	13%	13%	11%
35 - 54	32%	35%	41%	41%	43%
55 - 64	11%	11%	11%	11%	12%
65 e più	17%	14%	12%	12%	11%
di cui di stranieri	49		120	178	241
Incid. sul popolazione totale	2%		4%	6%	6%
Famiglie	906	907	1.057	1.264	1.518
Variazione		1	149	208	253
Variazione media annua			30	42	51
Numero medio componenti	2,6	2,6	2,2	1,8	1,5

Famiglie per età della persona di riferimento

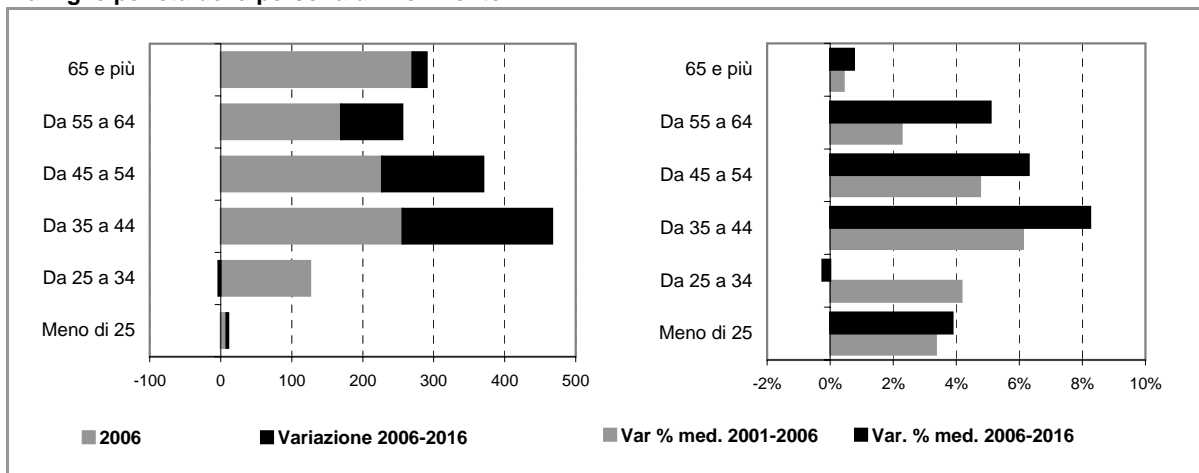

Comune di VERNATE

Scheda 2.b. FAMIGLIE E DOMANDA PRIMARIA (ipotesi POLI ATTRATTORI)

Famiglie residenti

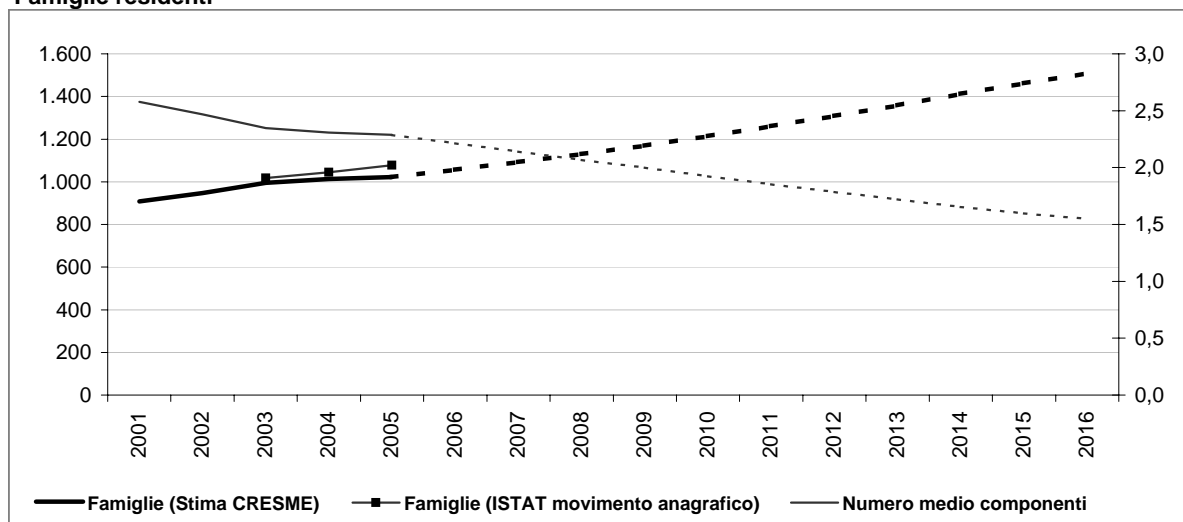

Dati storici e di scenario

	2001 Censimento	2001	2006	2011	2016
Popolazione residente	2.345	2.348	2.735	3.219	3.770
Maschi	1.165	1.166	1.364	1.601	1.856
Femmine	1.180	1.182	1.371	1.618	1.914
> 25 anni	24%	24%	23%	23%	23%
25 - 34	16%	16%	13%	13%	11%
35 - 54	32%	35%	41%	41%	44%
55 - 64	11%	11%	11%	11%	12%
65 e più	17%	14%	12%	12%	11%
di cui di stranieri	49		117	157	199
Incid. sul popolazione totale	2%		4%	5%	5%
Famiglie	906	907	1.056	1.261	1.509
Variazione		1	149	205	248
Variazione media annua			30	41	50
Numero medio componenti	2,6	2,6	2,2	1,9	1,5

Famiglie per età della persona di riferimento

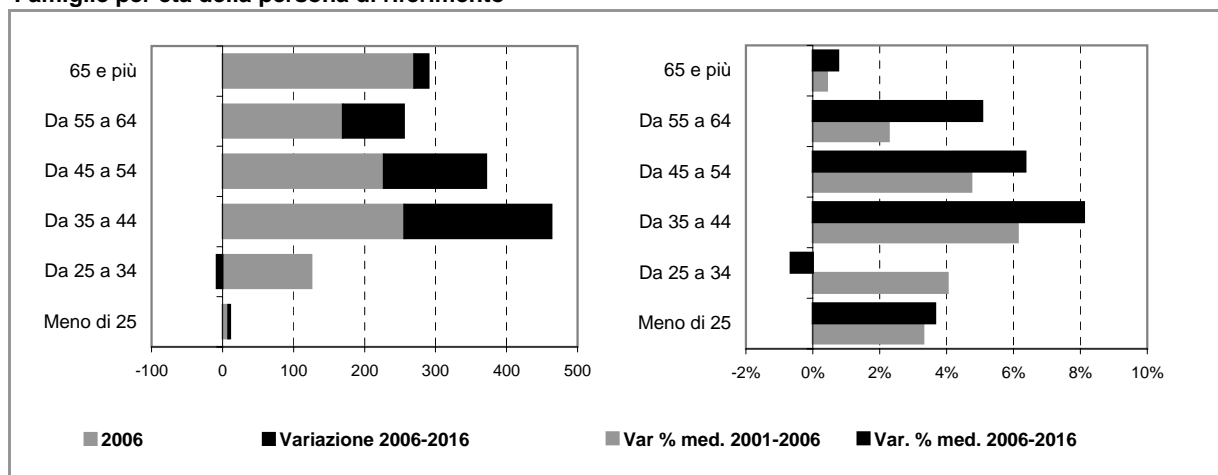

Comune di VERNATE

Scheda 4. STOCK EDILIZIO E OFFERTA RESIDENZIALE

LO STOCK EDILIZIO RESIDENZIALE AL 2001

Abitazioni per tipo di occupazione e titolo di godimento

Occupate da persone residenti	904
<i>In proprietà</i>	674
<i>In affitto</i>	137
<i>Altro titolo</i>	93
Occupate solo da persone non residenti	1
Non occupate	142
Totale	1.047

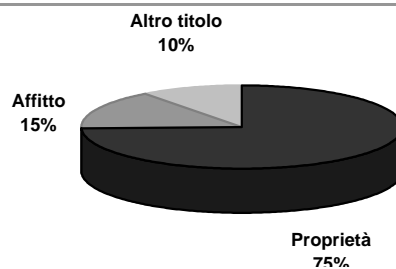

Abitazioni occupate in proprietà per figura giuridica del proprietario

	Proprietà	Affitto	Altro titolo	Totale
Persona fisica	n.d.	n.d.	n.d.	n.d.
Impresa o società	n.d.	n.d.	n.d.	n.d.
Soggetti pubblici, agevolati e convenzionati	n.d.	n.d.	n.d.	n.d.
<i>Cooperativa edilizia</i>	n.d.	n.d.	n.d.	n.d.
<i>Stato, Regione, Provincia, Comune</i>	n.d.	n.d.	n.d.	n.d.
<i>Ente previdenziale</i>	n.d.	n.d.	n.d.	n.d.
<i>IACP o Azienda per il Territorio</i>	n.d.	n.d.	n.d.	n.d.
Altro	n.d.	n.d.	n.d.	n.d.
Totale	674	137	93	904



Persona fisica
 Impresa o società
 Soggetti pubblici, agevolati e convenzionati
 Altro

L'ATTIVITA' EDILIZIA RESIDENZIALE

Abitazioni ultimate tra il 2002 ed il 2006

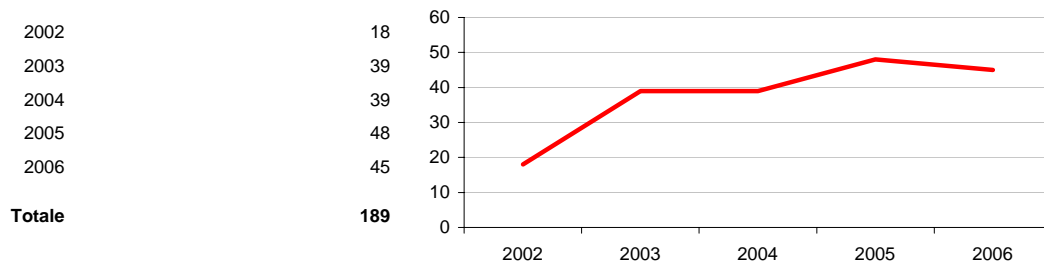

Comune di VERNATE

Scheda 5. LA DOMANDA ABITATIVA

SCENARI DELLA DOMANDA TRA 2006 E 2016

	IPOTESI A*	IPOTESI B*
DOMANDA COMPLESSIVA	433	424
DOMANDA PREGRESSA AL 2006	-28	-29
DOMANDA AGGIUNTIVA 2006-2016	461	453

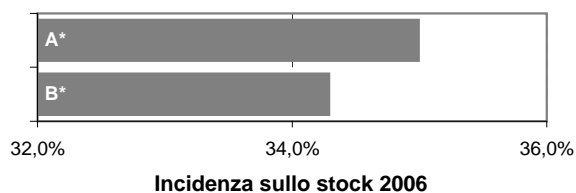

LA DOMANDA PREGRESSA

	IPOTESI A*	IPOTESI B*
DOMANDA PREGRESSA AL 2006	-28	-29
DOMANDA PREGRESSA AL 2001	10	10
Sovraffollamento	10	10
Coabitazione	0	0
Senza abitazione e con sistemazione precaria	0	0
NUOVE FAMIGLIE 2001-2006	151	150
ABITAZIONI ULTIME 2001-2006	189	189

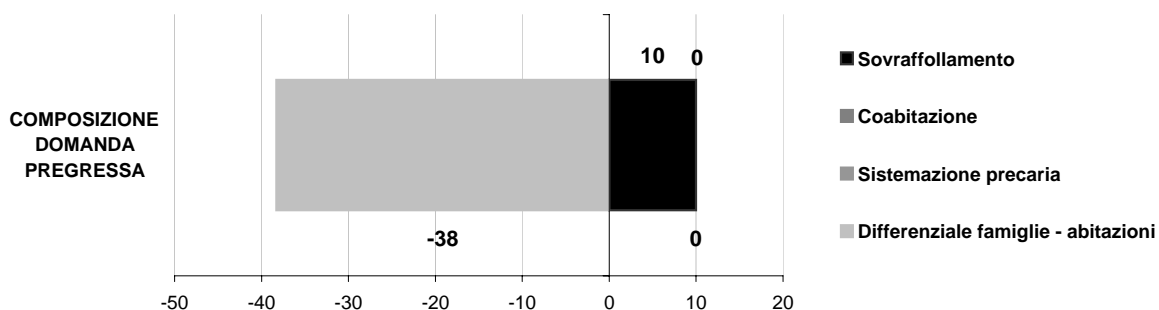
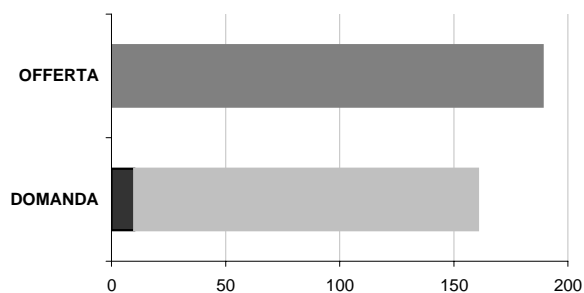

LA DOMANDA AGGIUNTIVA

	IPOTESI A*	IPOTESI B*
NUOVE FAMIGLIE 2001-2006	151	150
NUOVE FAMIGLIE 2006-2016	461	453

VARIAZIONE MEDIA ANNUA

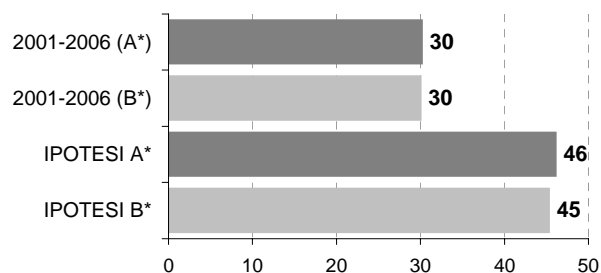

* IPOTESI A = IPOTESI BASE
IPOTESI B = IPOTESI POLI ATTRATTORI

Comune di ZELO SURRIGONE

Scheda 1.a. LO SCENARIO DEMOGRAFICO (ipotesi BASE)

Popolazione residente

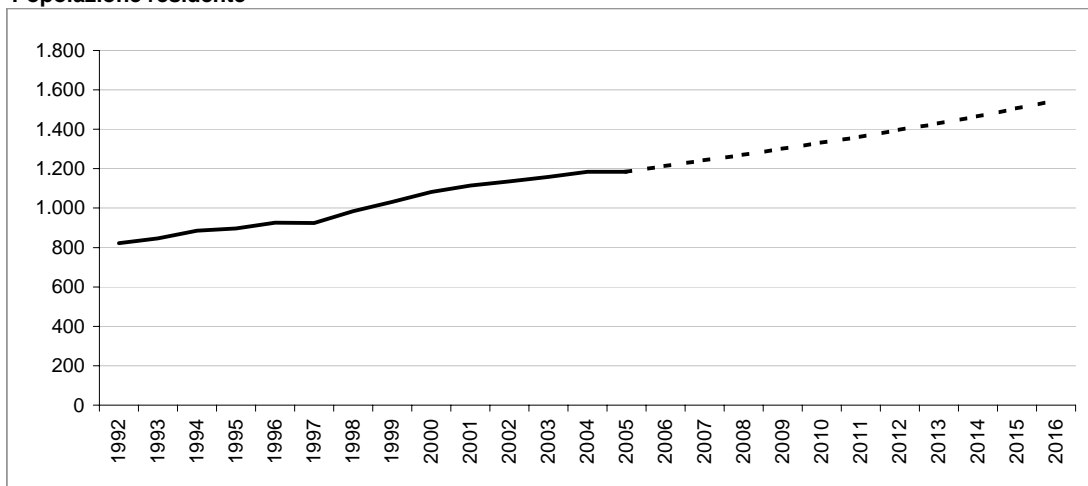

Bilancio demografico

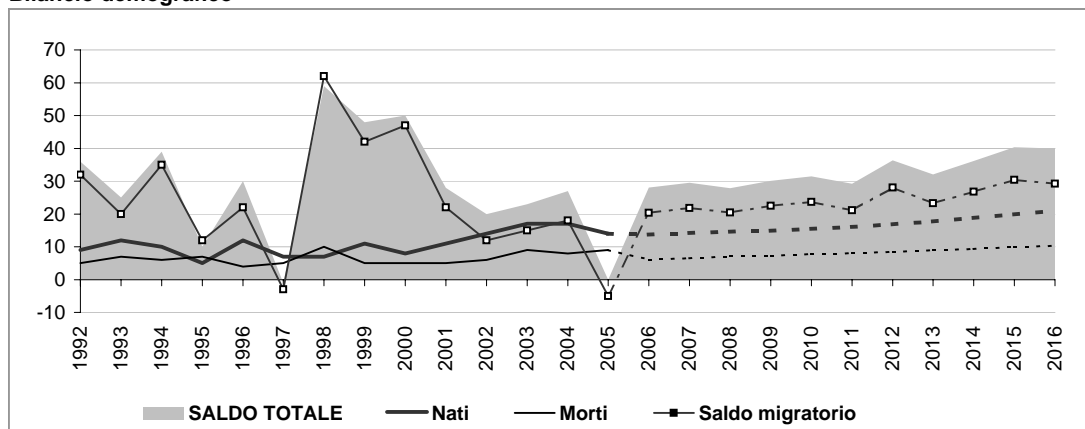

Popolazione per età e provenienza

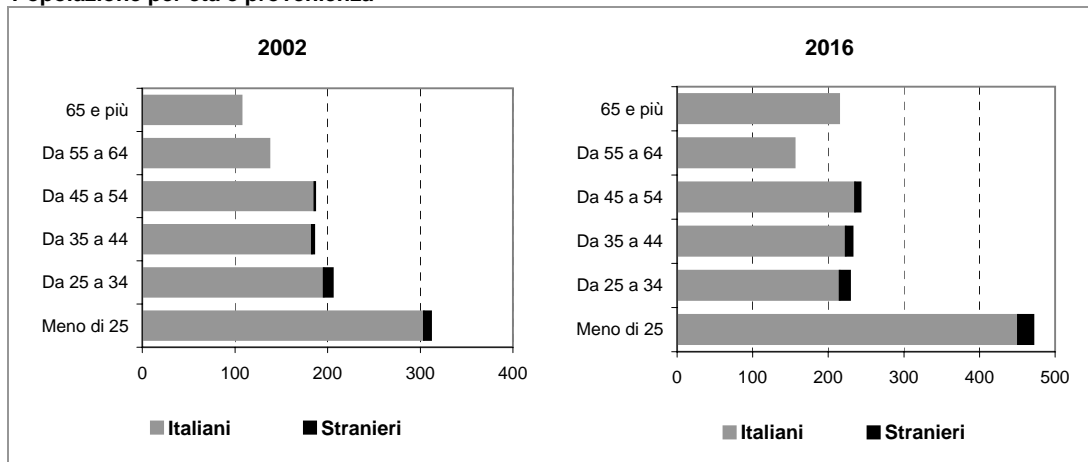

Comune di ZELO SURRIGONE

Scheda 1.b. LO SCENARIO DEMOGRAFICO (ipotesi POLI ATTRATTORI)

Popolazione residente

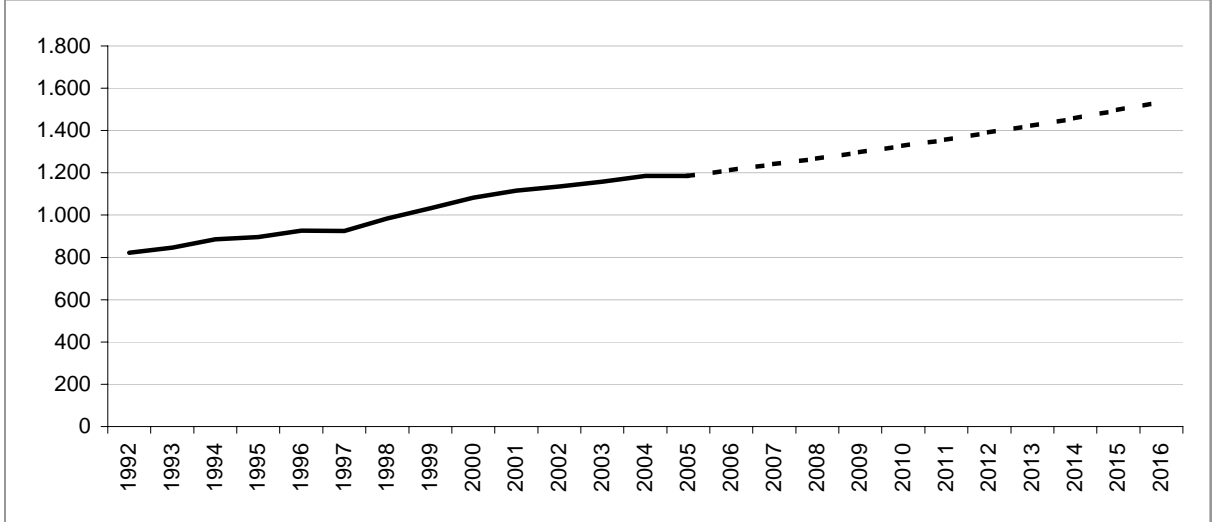

Bilancio demografico

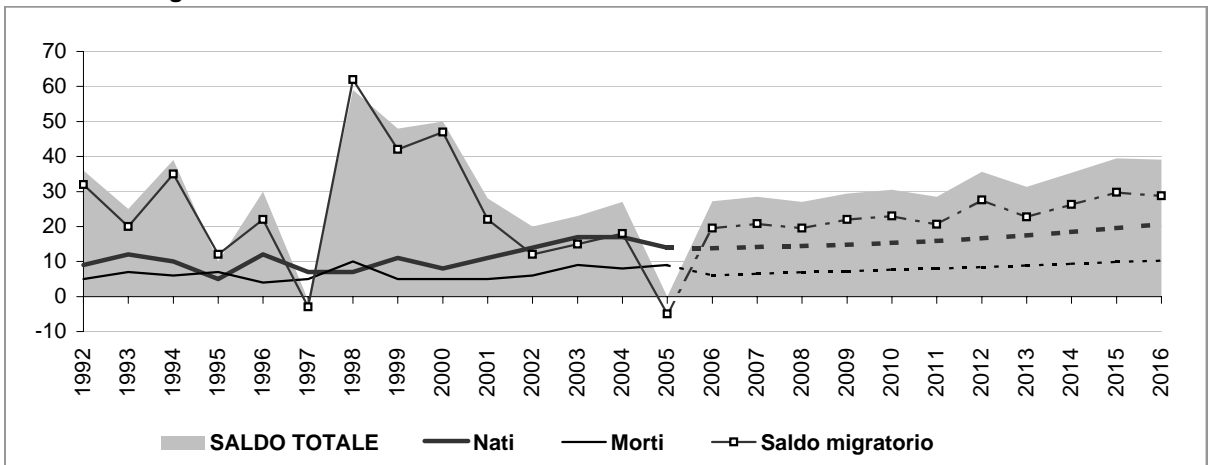

Popolazione per età e provenienza

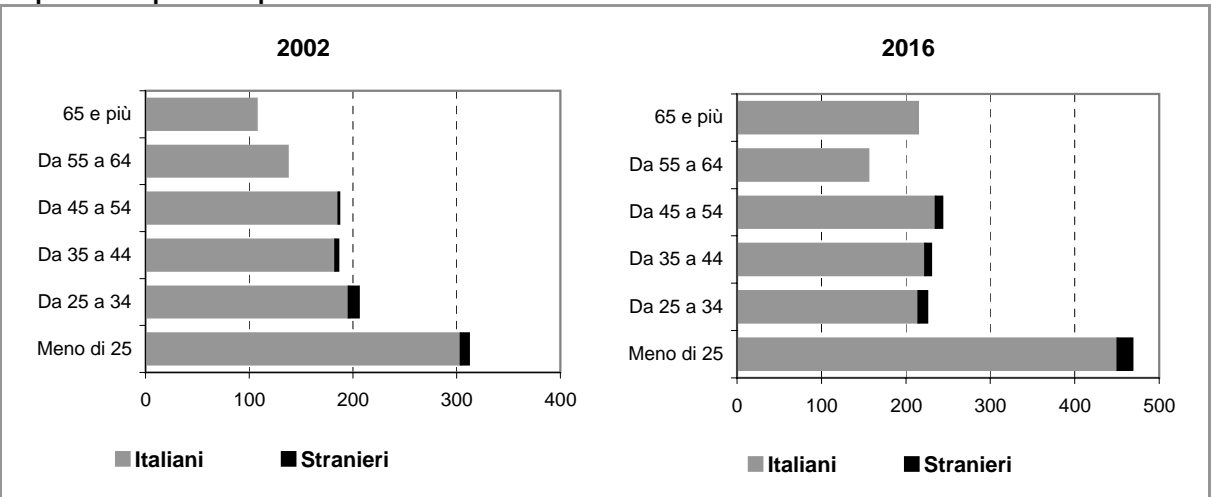

Comune di ZELO SURRIGONE

Scheda 2.a. FAMIGLIE E DOMANDA PRIMARIA (ipotesi BASE)

Famiglie residenti

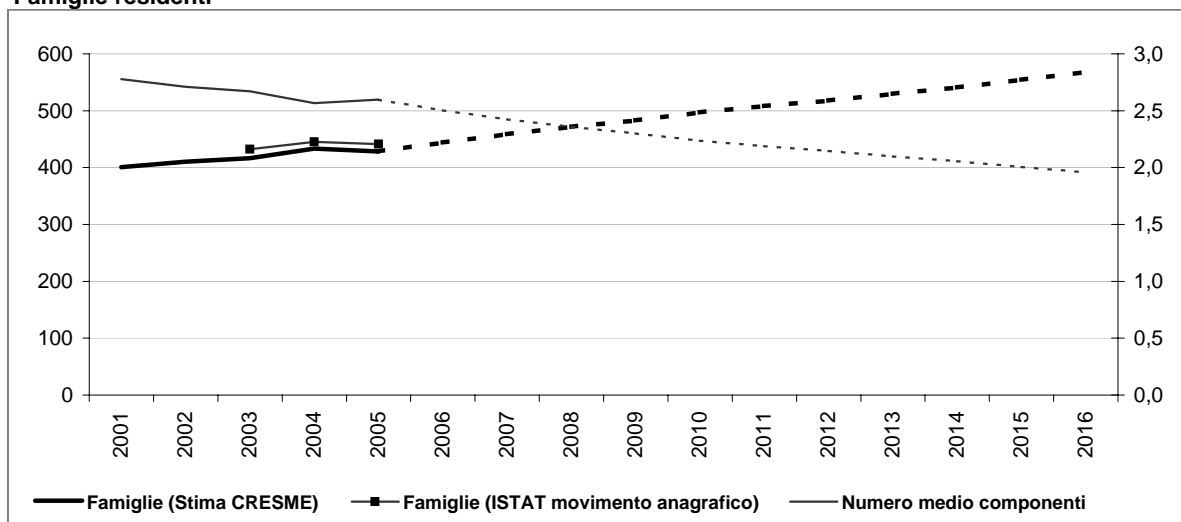

Dati storici e di scenario

	2001 Censimento	2001	2006	2011	2016
Popolazione residente	1.110	1.115	1.213	1.361	1.546
Maschi	558	560	602	663	739
Femmine	552	555	611	698	807
> 25 anni	27%	28%	29%	29%	31%
25 - 34	20%	16%	14%	14%	15%
35 - 54	33%	34%	33%	33%	31%
55 - 64	11%	13%	12%	12%	10%
65 e più	9%	10%	13%	13%	14%
di cui di stranieri	18		26	40	52
Incid. sul popolazione totale	2%		2%	3%	3%
Famiglie	400	401	444	508	568
Variazione		1	43	64	60
Variazione media annua			9	13	12
Numero medio componenti	2,8	2,8	2,5	2,2	2,0

Famiglie per età della persona di riferimento

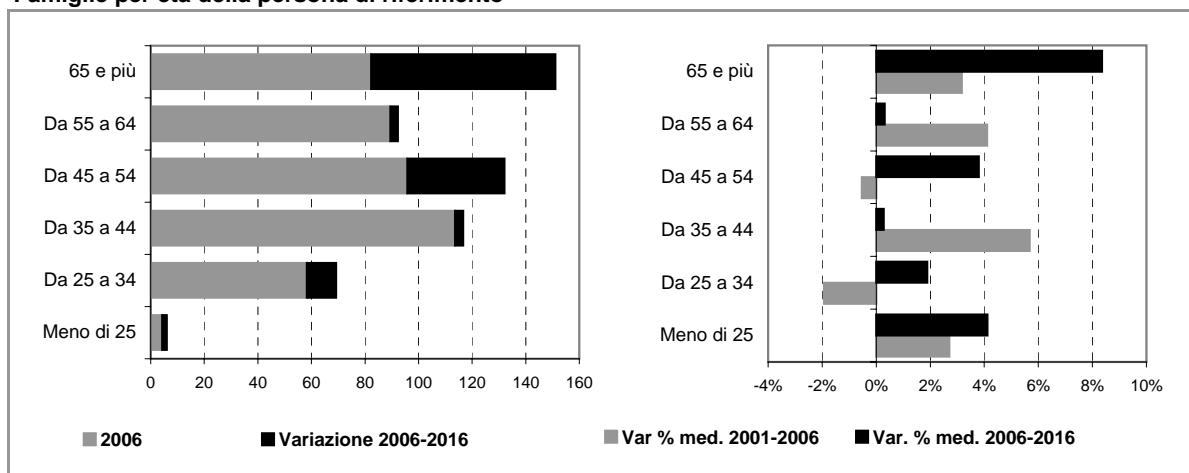

Comune di ZELO SURRIGONE

Scheda 2.b. FAMIGLIE E DOMANDA PRIMARIA (ipotesi POLI ATTRATTORI)

Famiglie residenti

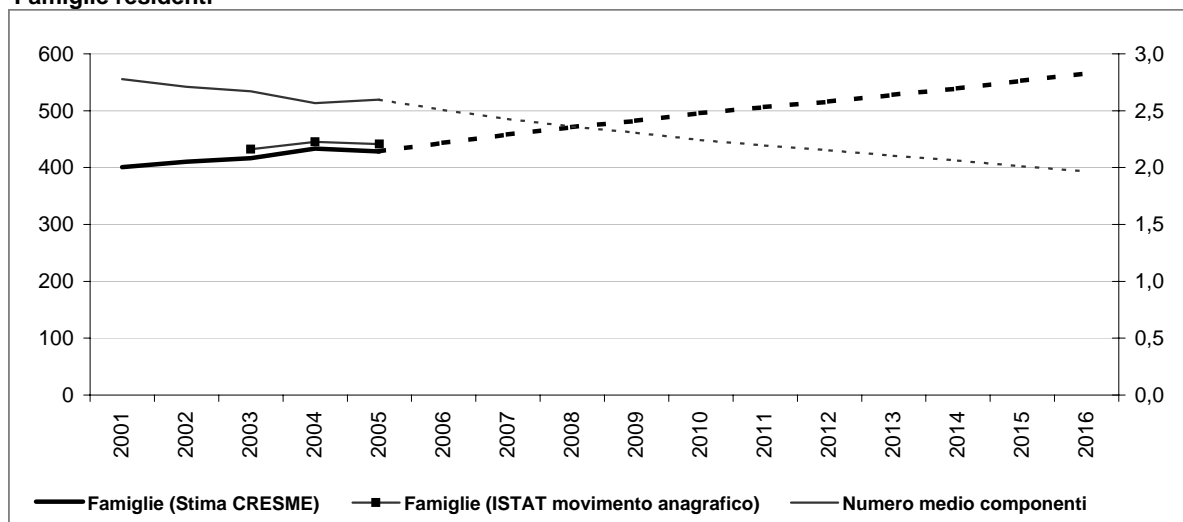

Dati storici e di scenario

	2001 Censimento	2001	2006	2011	2016
Popolazione residente	1.110	1.115	1.212	1.356	1.537
Maschi	558	560	602	662	737
Femmine	552	555	610	694	800
> 25 anni	27%	28%	29%	29%	30%
25 - 34	20%	16%	14%	14%	15%
35 - 54	33%	34%	33%	33%	31%
55 - 64	11%	13%	12%	12%	10%
65 e più	9%	10%	13%	13%	14%
di cui di stranieri	18		26	35	43
Incid. sul popolazione totale	2%		2%	3%	3%
Famiglie	400	401	444	507	566
Variazione		1	43	63	59
Variazione media annua			9	13	12
Numero medio componenti	2,8	2,8	2,5	2,2	2,0

Famiglie per età della persona di riferimento

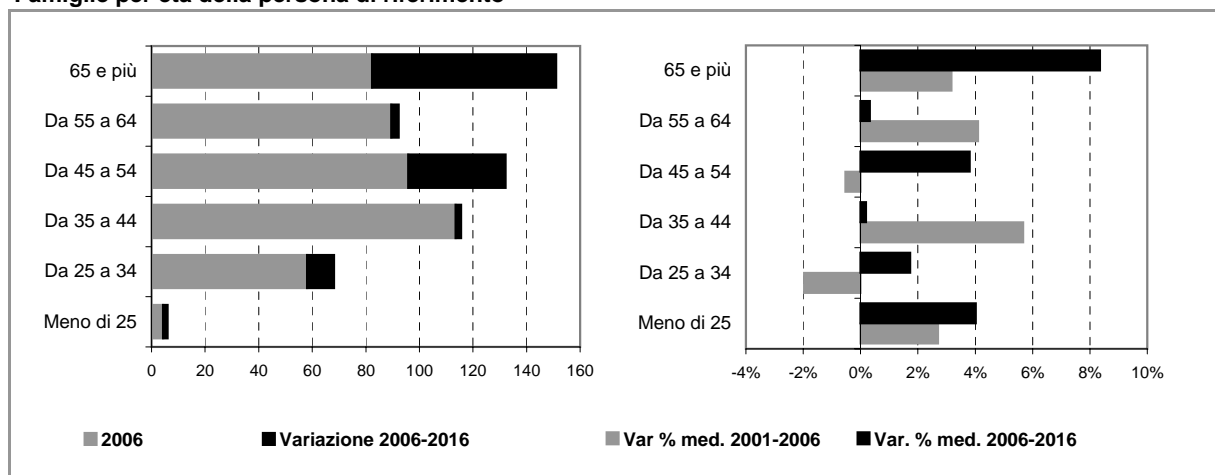

Comune di ZELO SURRIGONE

Scheda 4. STOCK EDILIZIO E OFFERTA RESIDENZIALE

LO STOCK EDILIZIO RESIDENZIALE AL 2001

Abitazioni per tipo di occupazione e titolo di godimento

Occupate da persone residenti	400
<i>In proprietà</i>	308
<i>In affitto</i>	63
<i>Altro titolo</i>	29
Occupate solo da persone non residenti	1
Non occupate	6
Totale	407

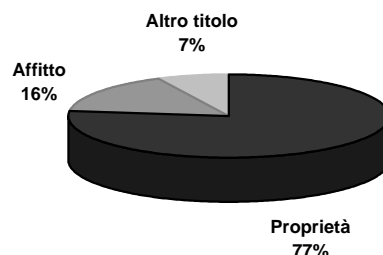

Abitazioni occupate in proprietà per figura giuridica del proprietario

	Proprietà	Affitto	Altro titolo	Totale
Persona fisica	n.d.	n.d.	n.d.	n.d.
Impresa o società	n.d.	n.d.	n.d.	n.d.
Soggetti pubblici, agevolati e convenzionati	n.d.	n.d.	n.d.	n.d.
<i>Cooperativa edilizia</i>	n.d.	n.d.	n.d.	n.d.
<i>Stato, Regione, Provincia, Comune</i>	n.d.	n.d.	n.d.	n.d.
<i>Ente previdenziale</i>	n.d.	n.d.	n.d.	n.d.
<i>IACP o Azienda per il Territorio</i>	n.d.	n.d.	n.d.	n.d.
Altro	n.d.	n.d.	n.d.	n.d.
Totale	308	63	29	400



Persona fisica
 Impresa o società
 Soggetti pubblici, agevolati e convenzionati
 Altro

L'ATTIVITA' EDILIZIA RESIDENZIALE

Abitazioni ultimate tra il 2002 ed il 2006

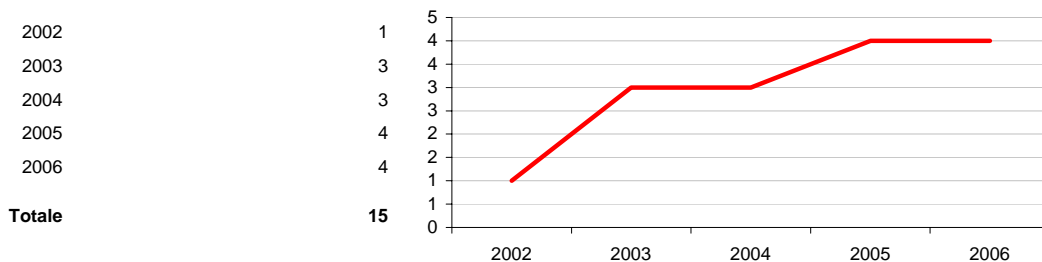

Comune di ZELO SURREGIONE

Scheda 5. LA DOMANDA ABITATIVA

SCENARI DELLA DOMANDA TRA 2006 E 2016

	IPOTESI A*	IPOTESI B*
DOMANDA COMPLESSIVA	155	153
DOMANDA PREGRESSA AL 2006	31	31
DOMANDA AGGIUNTIVA 2006-2016	124	122

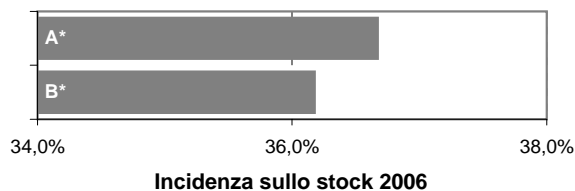

LA DOMANDA PREGRESSA

	IPOTESI A*	IPOTESI B*
DOMANDA PREGRESSA AL 2006	31	31
DOMANDA PREGRESSA AL 2001	2	2
Sovraffollamento	2	2
Coabitazione	0	0
Senza abitazione e con sistemazione precaria	0	0
NUOVE FAMIGLIE 2001-2006	44	44
ABITAZIONI ULTIME 2001-2006	15	15

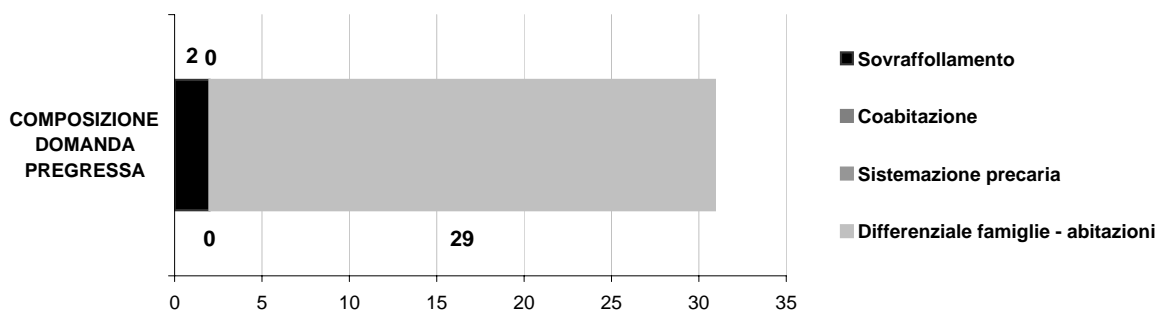
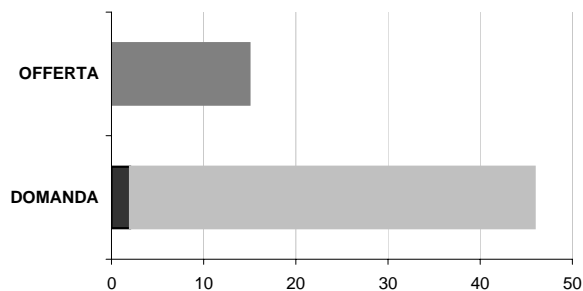

LA DOMANDA AGGIUNTIVA

	IPOTESI A*	IPOTESI B*
NUOVE FAMIGLIE 2001-2006	44	44
NUOVE FAMIGLIE 2006-2016	124	122

VARIAZIONE MEDIA ANNUA

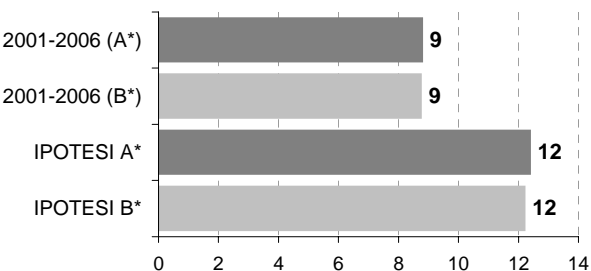

* IPOTESI A = IPOTESI BASE
IPOTESI B = IPOTESI POLI ATTRATTORI

Comune di ZIBIDO SAN GIACOMO

Scheda 1.a. LO SCENARIO DEMOGRAFICO (ipotesi BASE)

Popolazione residente

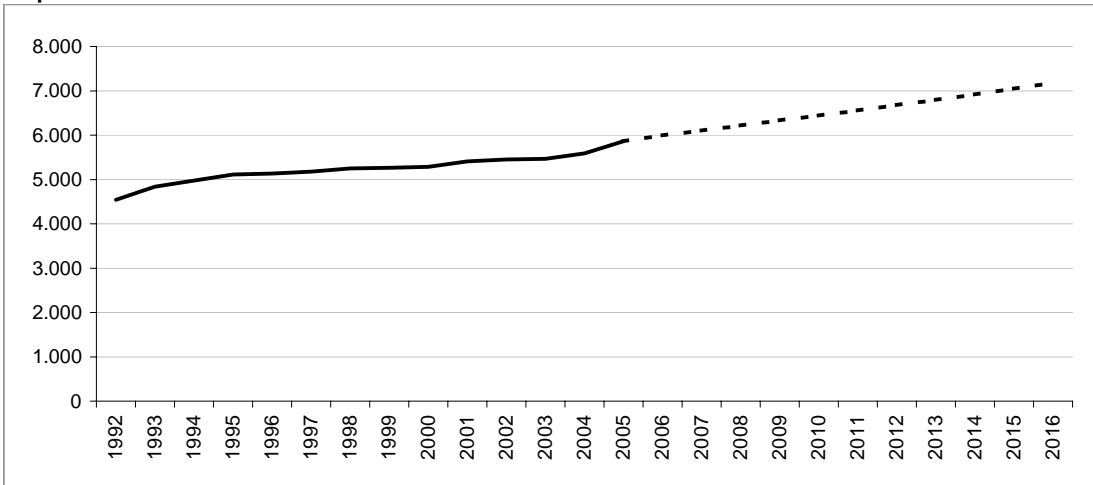

Bilancio demografico

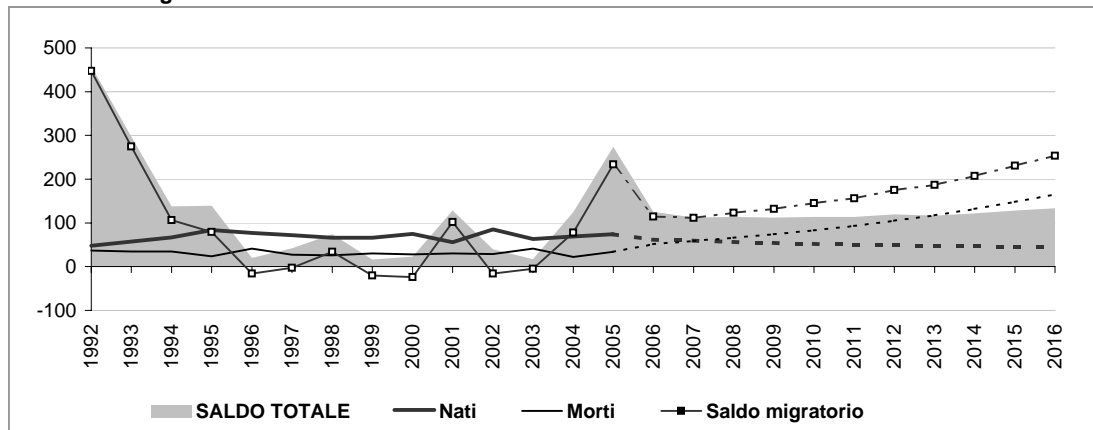

Popolazione per età e provenienza

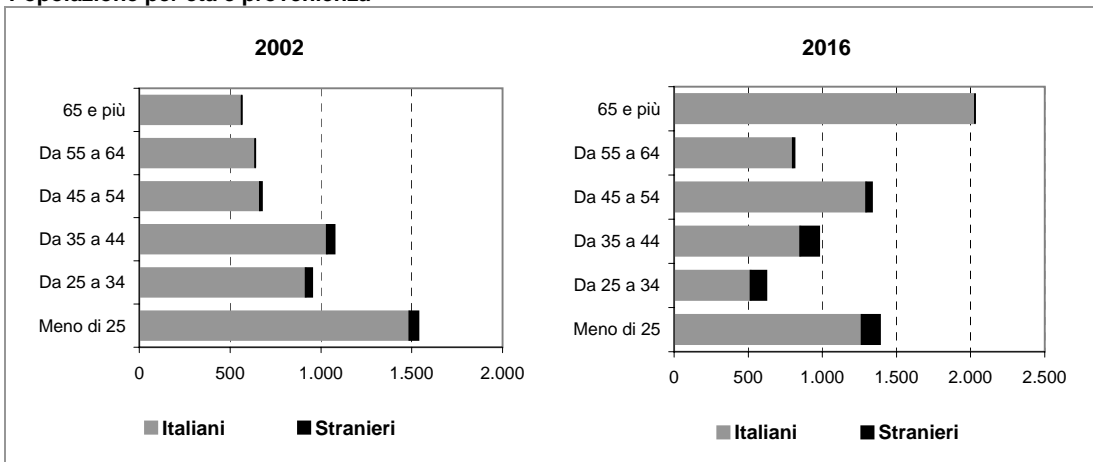

Comune di ZIBIDO SAN GIACOMO

Scheda 1.b. LO SCENARIO DEMOGRAFICO (ipotesi POLI ATTRATTORI)

Popolazione residente

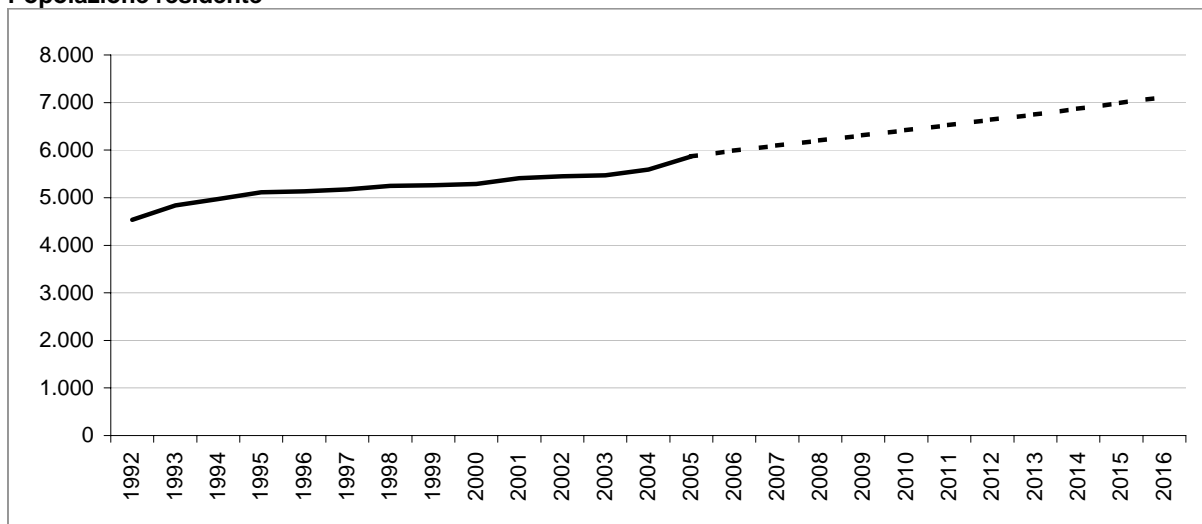

Bilancio demografico

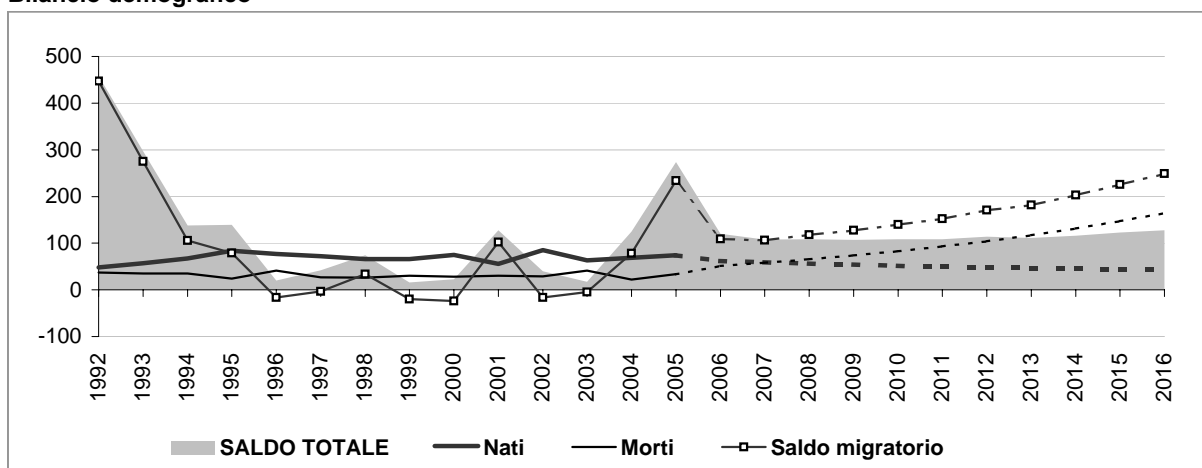

Popolazione per età e provenienza

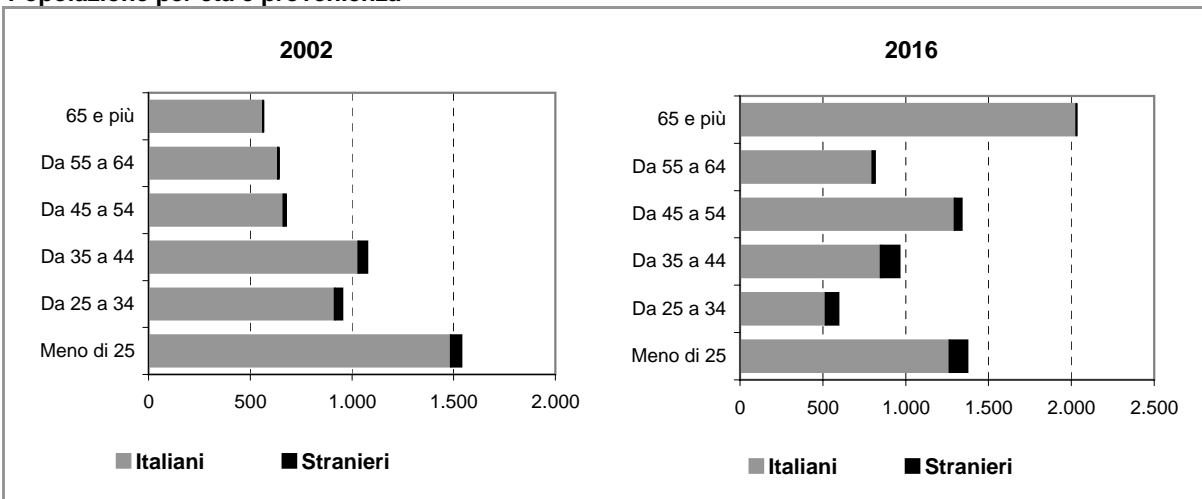

Comune di ZIBIDO SAN GIACOMO

Scheda 2.a. FAMIGLIE E DOMANDA PRIMARIA (ipotesi BASE)

Famiglie residenti

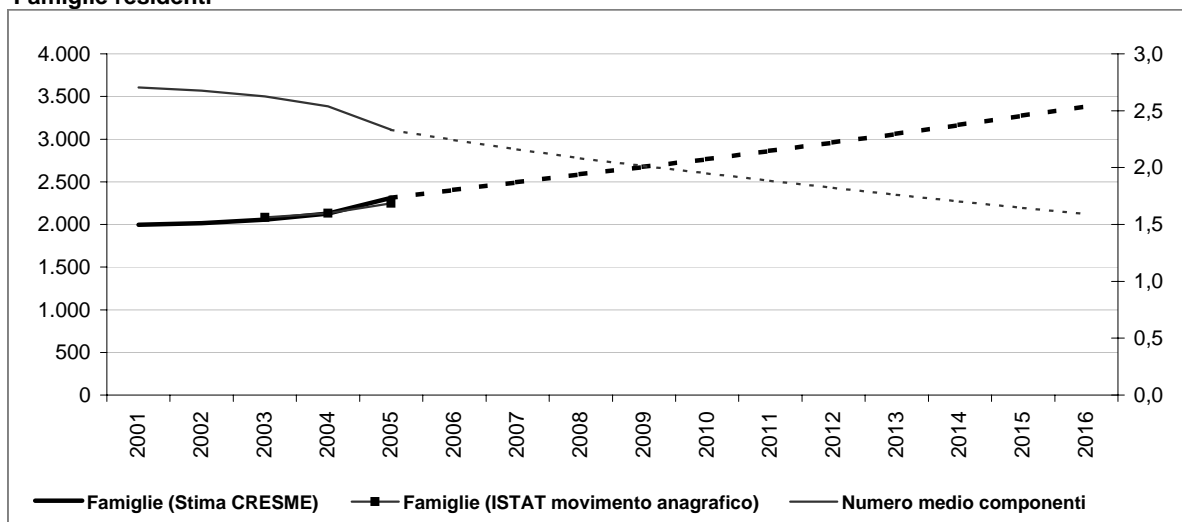

Dati storici e di scenario

	2001 Censimento	2001	2006	2011	2016
Popolazione residente	5.415	5.410	5.991	6.557	7.177
Maschi	2.694	2.690	3.001	3.310	3.696
Femmine	2.721	2.720	2.990	3.248	3.481
> 25 anni	28%	26%	23%	23%	19%
25 - 34	19%	13%	10%	10%	9%
35 - 54	32%	34%	35%	35%	32%
55 - 64	11%	12%	11%	11%	11%
65 e più	10%	15%	21%	21%	28%
di cui di stranieri	144		243	329	418
Incid. sul popolazione totale	3%		4%	5%	6%
Famiglie	1.995	1.995	2.404	2.862	3.384
Variazione		0	410	458	521
Variazione media annua			82	92	104
Numero medio componenti	2,7	2,7	2,2	1,9	1,6

Famiglie per età della persona di riferimento

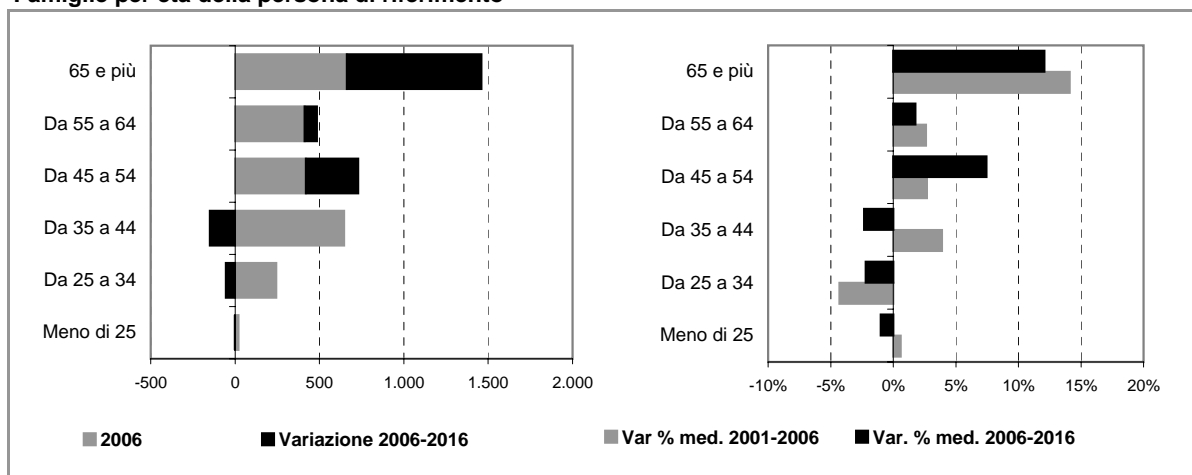

Comune di ZIBIDO SAN GIACOMO

Scheda 2.b. FAMIGLIE E DOMANDA PRIMARIA (ipotesi POLI ATTRATTORI)

Famiglie residenti

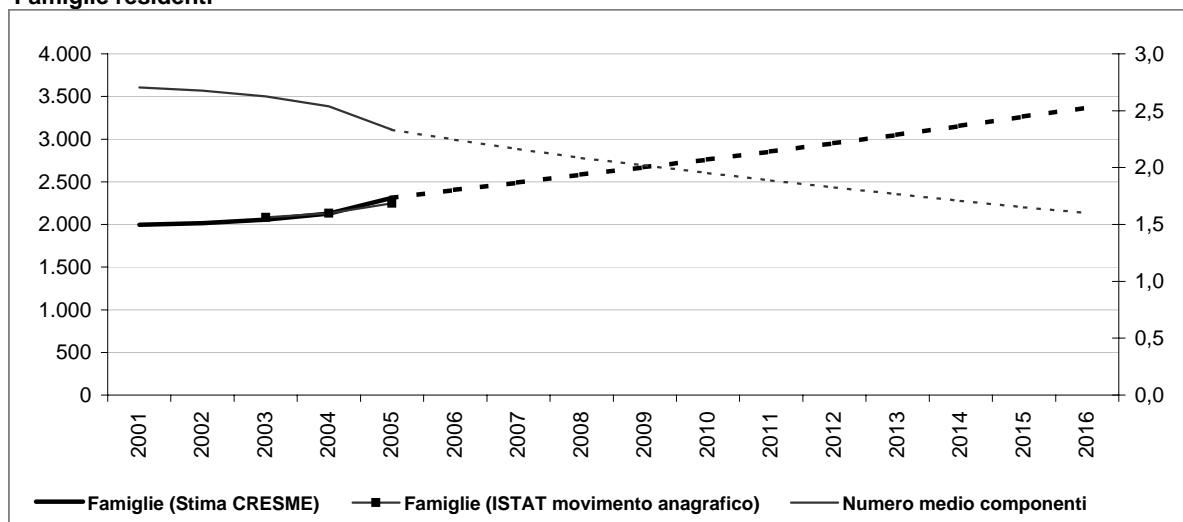

Dati storici e di scenario

	2001 Censimento	2001	2006	2011	2016
Popolazione residente	5.415	5.410	5.986	6.526	7.118
Maschi	2.694	2.690	2.998	3.290	3.660
Femmine	2.721	2.720	2.988	3.236	3.458
> 25 anni	28%	26%	22%	22%	19%
25 - 34	19%	13%	10%	10%	8%
35 - 54	32%	34%	35%	35%	32%
55 - 64	11%	12%	11%	11%	11%
65 e più	10%	15%	22%	22%	29%
di cui di stranieri	144		238	298	359
Incid. sul popolazione totale	3%		4%	5%	5%
Famiglie	1.995	1.995	2.403	2.855	3.369
Variazione		0	409	452	513
Variazione media annua			82	90	103
Numero medio componenti	2,7	2,7	2,2	1,9	1,6

Famiglie per età della persona di riferimento

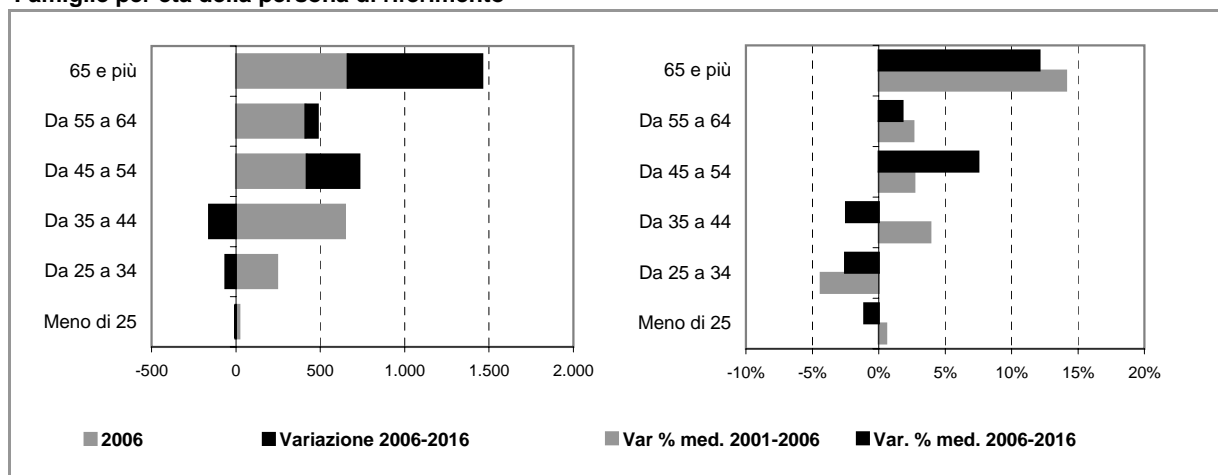

Comune di ZIBIDO SAN GIACOMO

Scheda 4. STOCK EDILIZIO E OFFERTA RESIDENZIALE

LO STOCK EDILIZIO RESIDENZIALE AL 2001

Abitazioni per tipo di occupazione e titolo di godimento

Occupate da persone residenti	1.989
<i>In proprietà</i>	1.530
<i>In affitto</i>	327
<i>Altro titolo</i>	132
Occupate solo da persone non residenti	18
Non occupate	85
Totale	2.092

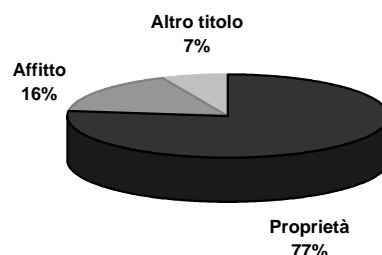

Abitazioni occupate in proprietà per figura giuridica del proprietario

	Proprietà	Affitto	Altro titolo	Totale
Persona fisica	n.d.	n.d.	n.d.	n.d.
Impresa o società	n.d.	n.d.	n.d.	n.d.
Soggetti pubblici, agevolati e convenzionati	n.d.	n.d.	n.d.	n.d.
<i>Cooperativa edilizia</i>	n.d.	n.d.	n.d.	n.d.
<i>Stato, Regione, Provincia, Comune</i>	n.d.	n.d.	n.d.	n.d.
<i>Ente previdenziale</i>	n.d.	n.d.	n.d.	n.d.
<i>IACP o Azienda per il Territorio</i>	n.d.	n.d.	n.d.	n.d.
Altro	n.d.	n.d.	n.d.	n.d.
Totale	1.530	327	132	1.989



Persona fisica
 Impresa o società
 Soggetti pubblici, agevolati e convenzionati
 Altro

L'ATTIVITA' EDILIZIA RESIDENZIALE

Abitazioni ultimate tra il 2002 ed il 2006

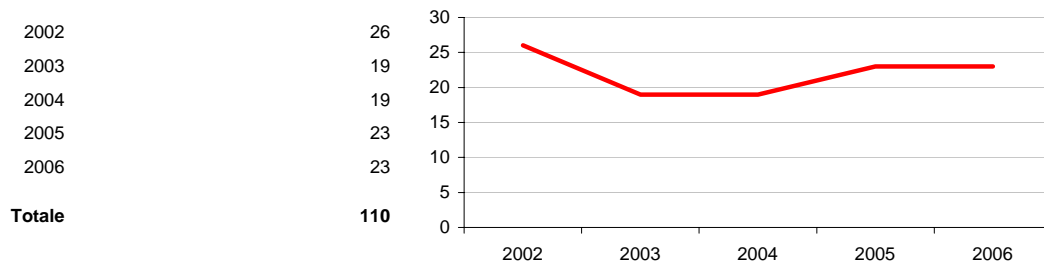

Comune di ZIBIDO SAN GIACOMO

Scheda 5. LA DOMANDA ABITATIVA

SCENARI DELLA DOMANDA TRA 2006 E 2016

	IPOTESI A*	IPOTESI B*	
DOMANDA COMPLESSIVA	1.313	1.298	<p>Incidenza sullo stock 2006</p>
DOMANDA PREGRESSA AL 2006	333	332	
DOMANDA AGGIUNTIVA 2006-2016	979	965	

LA DOMANDA PREGRESSA

	IPOTESI A*	IPOTESI B*	
DOMANDA PREGRESSA AL 2006	333	332	
DOMANDA PREGRESSA AL 2001	34	34	
Sovraffollamento	32	32	
Coabitazione	1	1	
Senza abitazione e con sistemazione precaria	1	1	
NUOVE FAMIGLIE 2001-2006	409	408	
ABITAZIONI ULTIME 2001-2006	110	110	

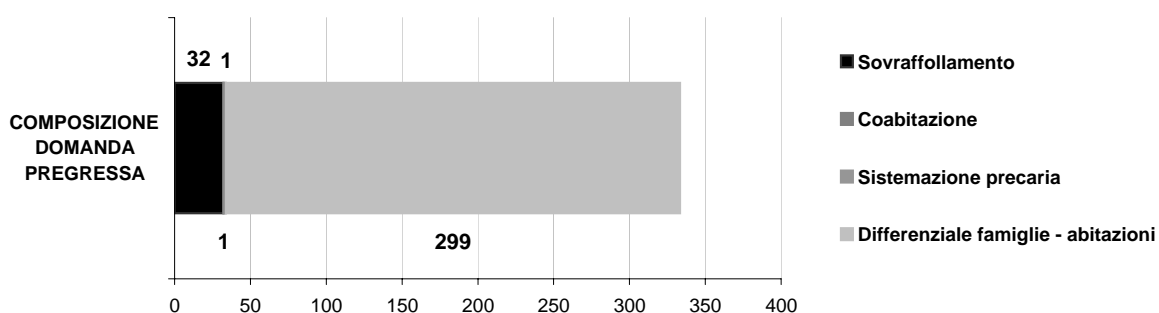

LA DOMANDA AGGIUNTIVA

	IPOTESI A*	IPOTESI B*	VARIAZIONE MEDIA ANNUA
NUOVE FAMIGLIE 2001-2006	409	408	2001-2006 (A*)
			2001-2006 (B*)
NUOVE FAMIGLIE 2006-2016	979	965	IPOTESI A*
			IPOTESI B*

* IPOTESI A = IPOTESI BASE
IPOTESI B = IPOTESI POLI ATTRATTORI

