

La domanda abitativa nei comuni del Tavolo Interistituzionale

Nei comuni partecipanti al Tavolo Interistituzionale Sud-Est Milano gli scenari della domanda abitativa definiscono una stima pari a poco meno di 12.000 abitazioni. È opportuno ribadire che questo valore è da considerarsi al lordo di alcune componenti di offerta - tra cui l'erosione/riproduzione residenziale (cambio di destinazione d'uso da residenziale a non residenziale e viceversa), frazionamento unità abitative sottoutilizzate (Abitazioni di 6 e+ stanze occupate da famiglie di uno e due componenti e di cinque stanze occupate da un componente), riuso stock abitativo non utilizzato – la cui stima è stata effettuata solo per il Capoluogo ed il complesso degli altri comuni della provincia.

Tavola 1
Dettaglio territoriale comuni partecipanti al Tavolo Interistituzionale Sud-Est Milano
 Quadro di sintesi della domanda abitativa

	IPOTESI BASE			IPOTESI CON POLI ATTRATTORI		
	DOMANDA TOTALE 2007-2016	DOMANDA PREGRESSA 2006	DOMANDA AGGIUNTIVA 2007-2016	DOMANDA TOTALE 2007-2016	DOMANDA PREGRESSA 2006	DOMANDA AGGIUNTIVA 2007-2016
Carpiano	1.701	258	1.443	1.691	257	1.434
Cerro al Lambro	408	-86	494	394	-87	481
Colturano	71	16	55	58	15	43
Dresano	884	50	834	877	50	827
Mediglia	1.533	222	1.311	1.449	215	1.234
Melegnano	170	-132	302	216	-128	344
Pantigliate	671	90	581	643	88	555
Paullo	230	108	122	182	105	77
Peschiera Borromeo	1.272	-295	1.567	1.304	-292	1.596
San Colombano al Lambro	43	-144	187	27	-145	172
San Donato Milanese	498	784	-286	736	799	-63
San Giuliano Milanese	2.970	297	2.673	3.111	307	2.804
San Zenone al Lambro	565	129	436	552	128	424
Tribiano	597	20	577	584	19	565
Vizzolo Predabissi	-84	15	-99	-98	14	-112
TOTALE *	11.529	1.332	10.197	11.726	1.345	10.381

* Lo scarto rispetto al totale del Tavolo è causato dagli arrotondamenti
 Fonte: elaborazioni e stime CRESME su fonti varie

La definizione degli scenari della domanda abitativa nel decennio 2007-2016, parte dalla stima della domanda pregressa al 2001, effettuata comune per comune con approfondite valutazioni dei dati rilevati in occasione dell'ultimo Censimento della popolazione e delle abitazioni.

L'analisi dell'affollamento delle abitazioni occupate e di altre condizioni di disagio abitativo, tra cui coabitazione per necessità e famiglie senza casa e con sistemazione precaria, ha consentito di stimare una domanda al 2001 pari complessivamente a 993 abitazioni, pari mediamente all'1,6% delle famiglie censite.

L'analisi territoriale, però, mostra una netta differenziazione, e se in termini quantitativi sono i comuni di San Giuliano Milanese e San Donato Milanese, rispettivamente con 296 e 221

abitazioni, a rappresentare la quota più consistente (52% del totale), valutando la domanda in relazione al numero di famiglie censite, il risultato cambia in maniera significativa.

Tavola 2 - Composizione della domanda pregressa al 2001

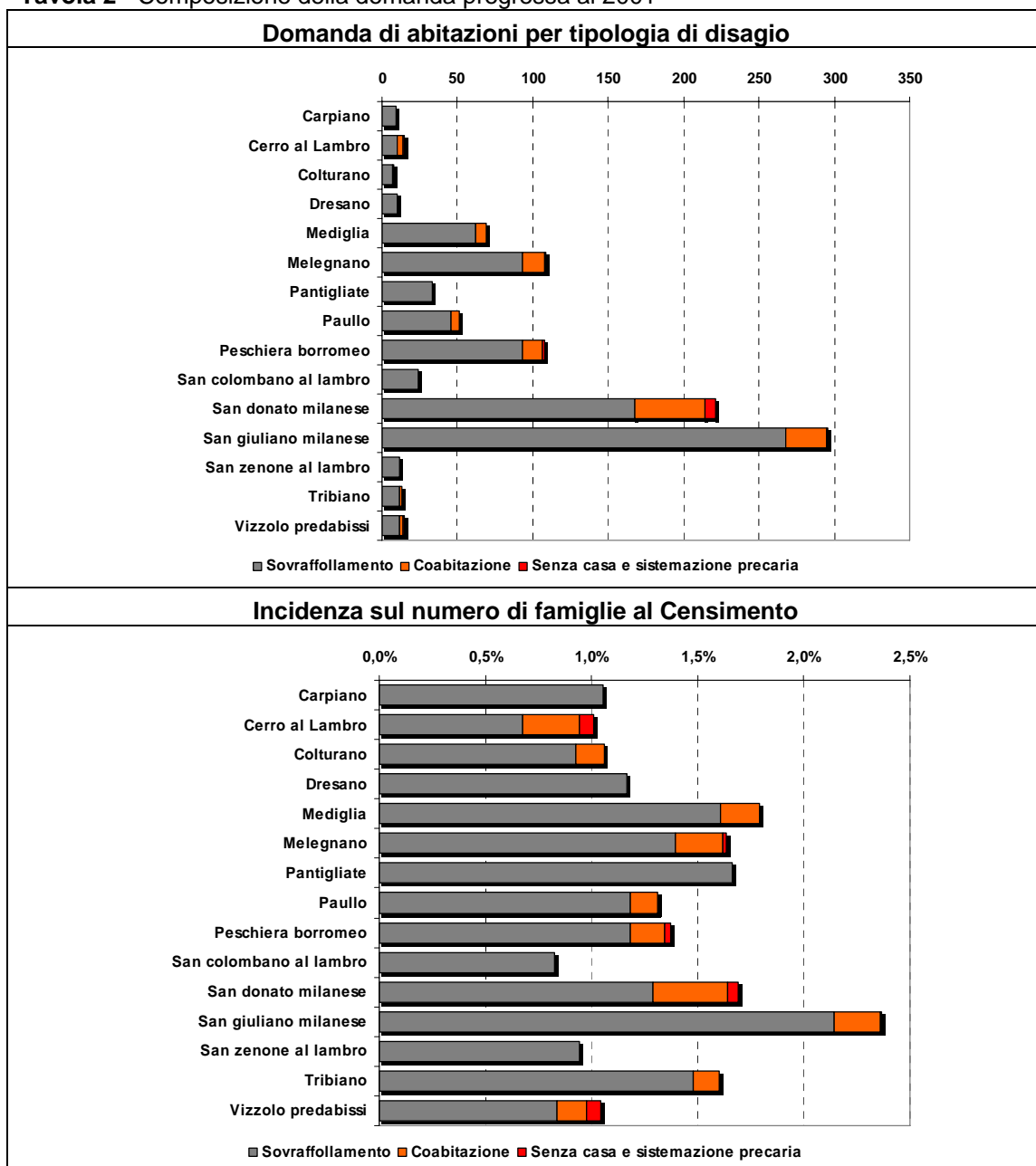

Fonte: elaborazioni e stime CRESME su fonti varie

In tal modo emergono come aree problematiche anche il comune di Mediglia, dove la domanda pregressa rappresenta l'1,8% delle famiglie e i comuni di Pantigliate, Melegnano e Tribiano, con un valore pari a 1,6%. Il valore più basso invece si registra nel comune di San Colombano al Lambro dove l'incidenza della domanda pregressa rappresenta lo 0,8% delle famiglie censite.

La situazione rilevata alla data dell'ultimo censimento ha subito una significativa modificazione nel periodo successivo, per definire la quale è necessario valutare il bilancio tra la domanda e l'offerta abitativa nel periodo 2002-2006.

Tavola 3 - L'attività edilizia tra 2002 e 2006

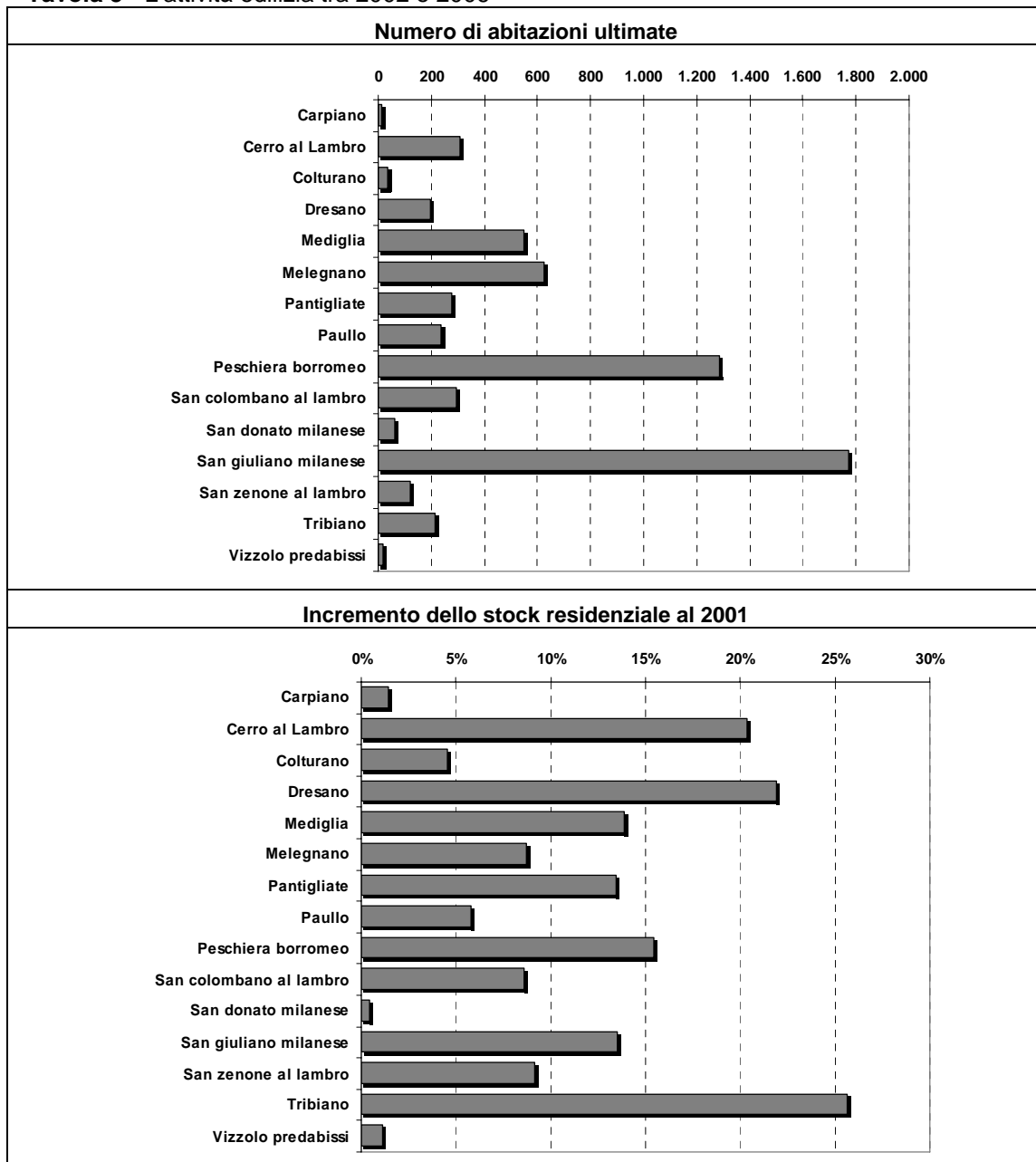

Fonte: elaborazioni e stime CRESME su fonti varie

Il periodo post censuario è stato caratterizzato da una intensa attività edilizia, le 6.009 abitazioni ultimate, infatti, rappresentano un incremento dello stock residenziale (al netto di fenomeni di erosione e riproduzione residenziale) del 9%.

L'analisi territoriale, però, evidenzia nette differenziazioni e se in termini quantitativi le 1.774 abitazioni ultimate nel comune di San Giuliano Milanese insieme alle 1.284 realizzate a

Peschiera Borromeo rappresentano la quota più consistente, circa il 51% della produzione complessiva, valutando l'attività edilizia in relazione alla consistenza dello stock si distinguono il comune di Tribiano, con un incremento del 26% oltre ai comuni di Dresano e Cerro al Lambro che segnano un incremento del 22/20%.

Tavola 4 - L'equilibrio domanda-offerta tra 2002 e 2006

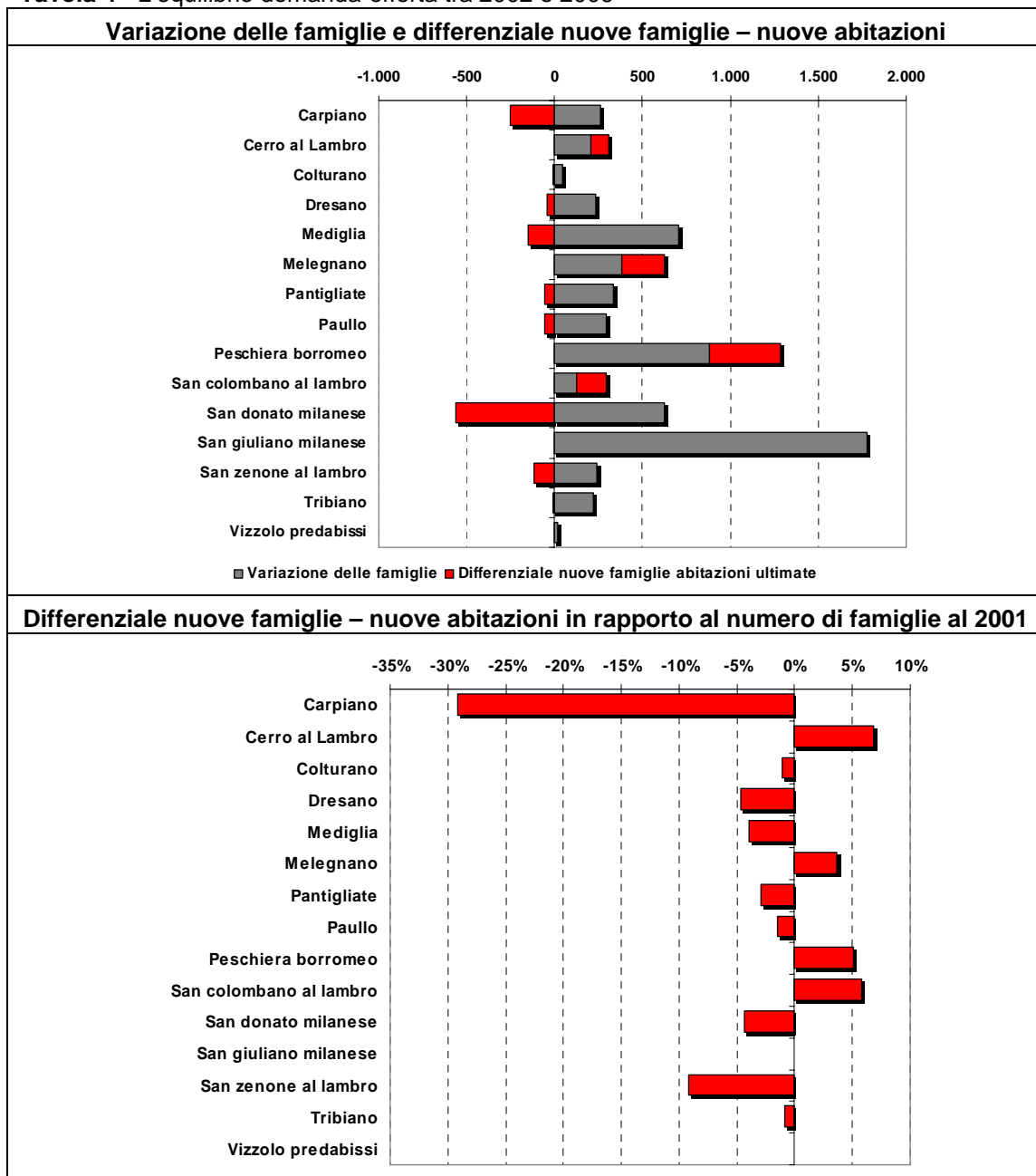

Fonte: elaborazioni e stime CRESME su fonti varie

Per definire l'evoluzione della condizione abitativa nell'intervallo post censuario, però, l'andamento dell'offerta va messo in relazione a quello della domanda, quindi, alla dinamica delle famiglie.

Dal Censimento ad oggi, infatti, anche l'incremento delle famiglie è stato assai consistente e nettamente superiore al numero di abitazioni ultimate, 6.348 nuove famiglie contro 6.009 nuove abitazioni, determinando uno squilibrio tra domanda e offerta in molti comuni.

Il differenziale più consistente ha interessato i comuni di Carpiano, dove il deficit di offerta ha toccato il 30%, e San Zenone al Lambro dove il deficit produttivo è risultato del 9%.

Tavola 5 - L'entità della domanda pregressa al 2006

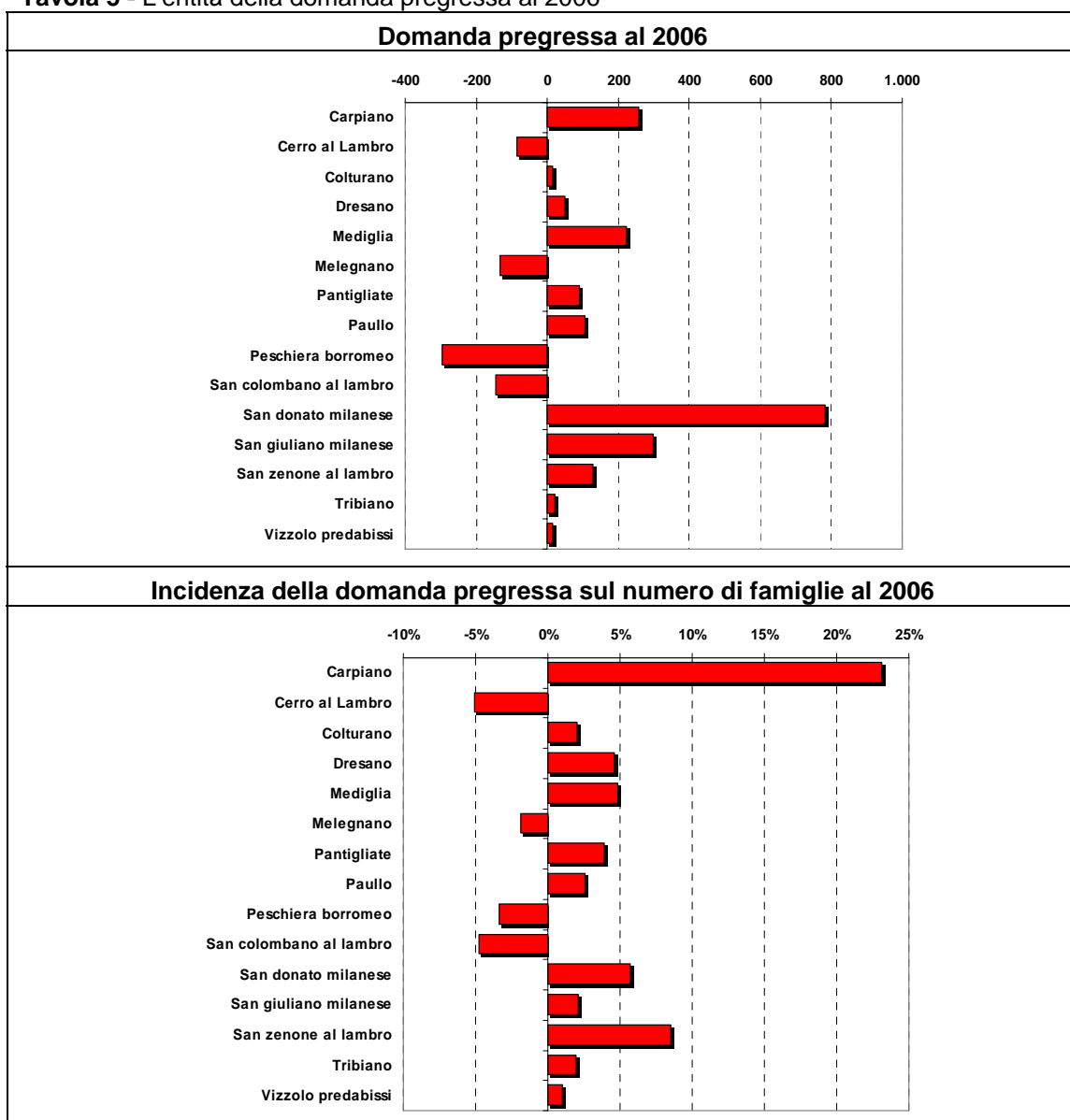

Fonte: elaborazioni e stime CRESME su fonti varie

Nei comuni in cui si è registrato un deficit di offerta, tra il 2002 ed il 2006 la situazione del disagio abitativo segna un netto peggioramento. In soli cinque anni la domanda da disagio è aumentata di quasi il 35%, passando da 993 a 1.332 abitazioni. Il rapporto tra domanda pregressa e famiglie, quindi, passa dall'1,6% al 2%, con un netto peggioramento del comune di Carpiano e San Zenone al Lambro.

Tavola 6 - Lo scenario previsionale della popolazione tra 2007 e 2016

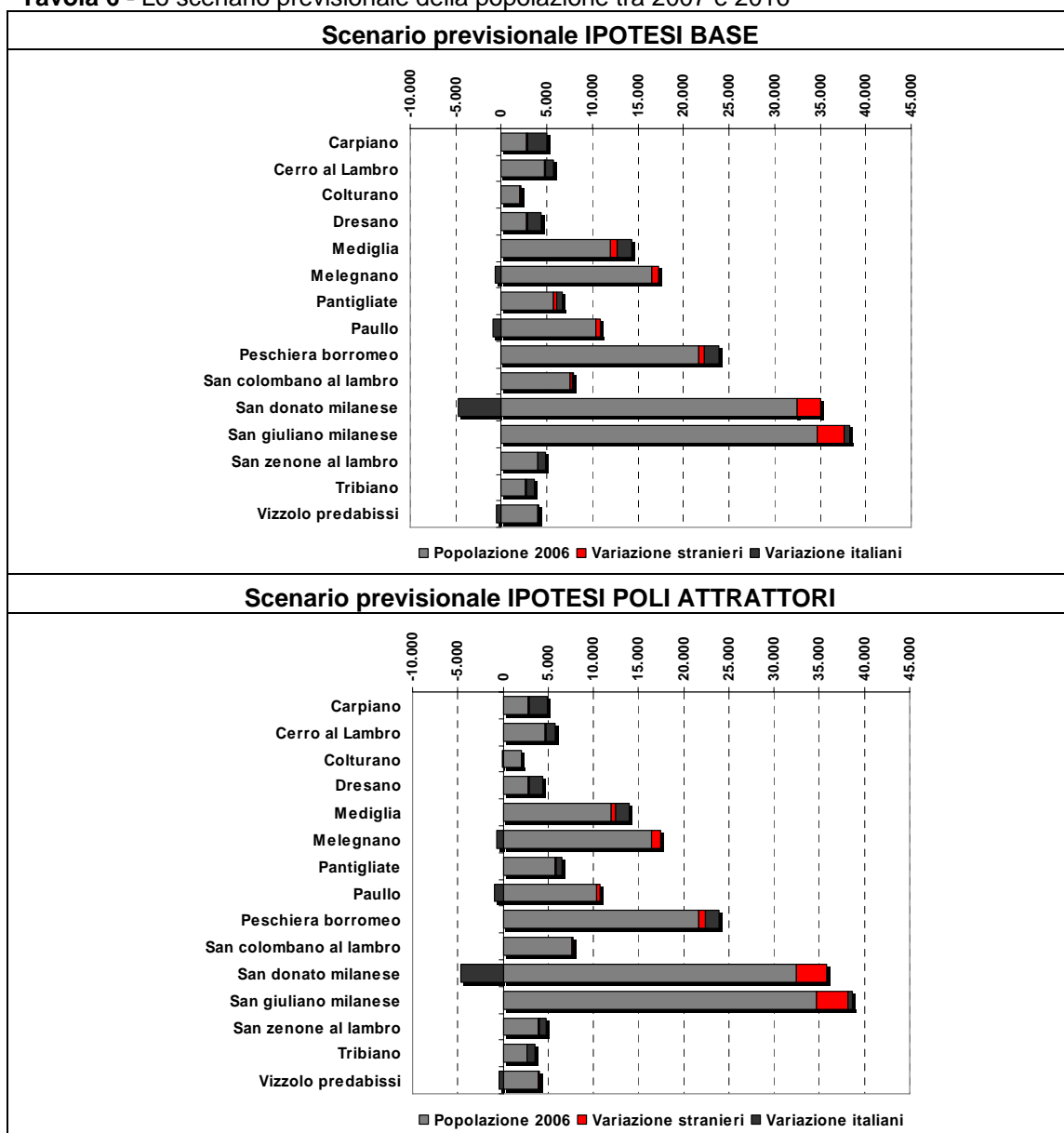

Fonte: elaborazioni e stime CRESME su fonti varie

La domanda pregressa al 2006 costituisce il dato di base dello scenario previsionale, cui si aggiunge la domanda insorgente generata dall'evoluzione degli scenari demografici. Con riferimento al totale dei comuni partecipanti al Tavolo Interistituzionale Sud-Est Milano, le simulazioni effettuate consentono di definire una variazione di popolazione stimabile in 13.000/13.700 abitanti, pari ad un incremento dell'8%.

Anche in questo caso il dato evidenzia forti differenziazioni territoriali. Secondo i risultati del modello di stima il principale polo di crescita demografica sarà San Giuliano Milanese, nel quale la crescita demografica oscilla tra i 3.500 abitanti dell'ipotesi base e i 4.000 dell'ipotesi con poli attrattori.

Valutando la crescita di popolazione in funzione dell'attuale consistenza demografica, tra i comuni con più evidenti dinamiche espansive, emergono il comune di Carpiano, per il quale la variazione di popolazione prevista supera il 70%, il comune di Dresano con un incremento del 56% e il comune di Tribiano con un +35%. Dinamiche recessive si evidenziano nei comuni di San Donato Milanese (-7%) e Paulo (-4%), nei quali si evidenzia un processo di sostituzione di popolazione, con un afflusso di popolazione straniera che costituirà il fattore chiave degli scenari demografici.

Tavola 7 - Incremento italiani e stranieri 2007-2016 su popolazione totale al 2006

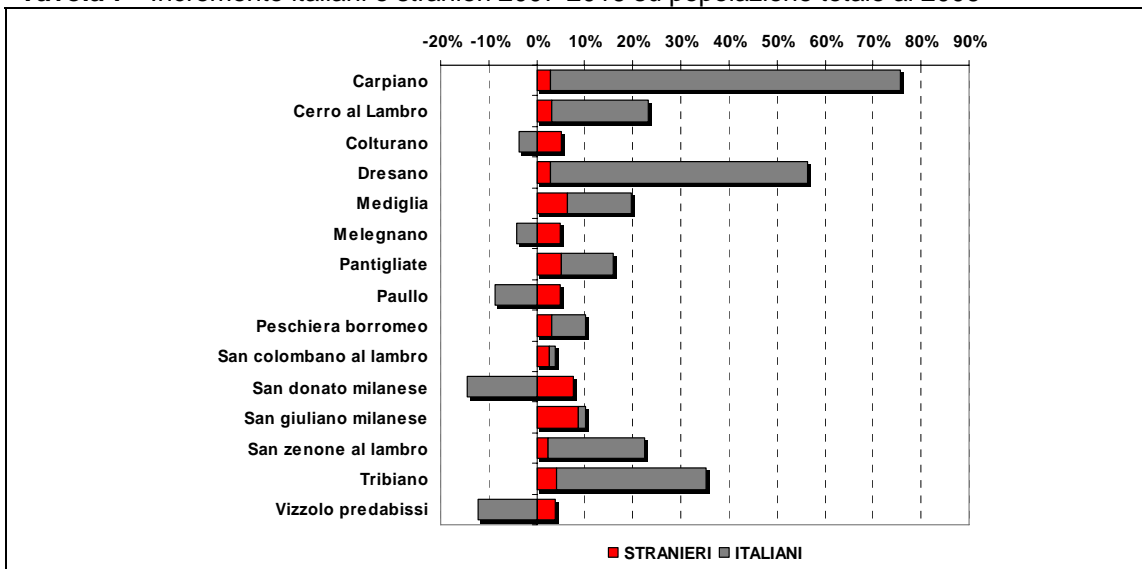

Fonte: elaborazioni e stime CRESME su fonti varie

In confronto con le altre aree territoriali i comuni del Tavolo Sud Est Milano sembrano molto attrattivi per i flussi migratori con l'estero. Al 2016, infatti, la componente straniera rappresenterà l'11/12% della popolazione complessiva toccando il 20% a San Donato Milanese.

Tavola 8 - Incidenza popolazione straniera sul totale della popolazione

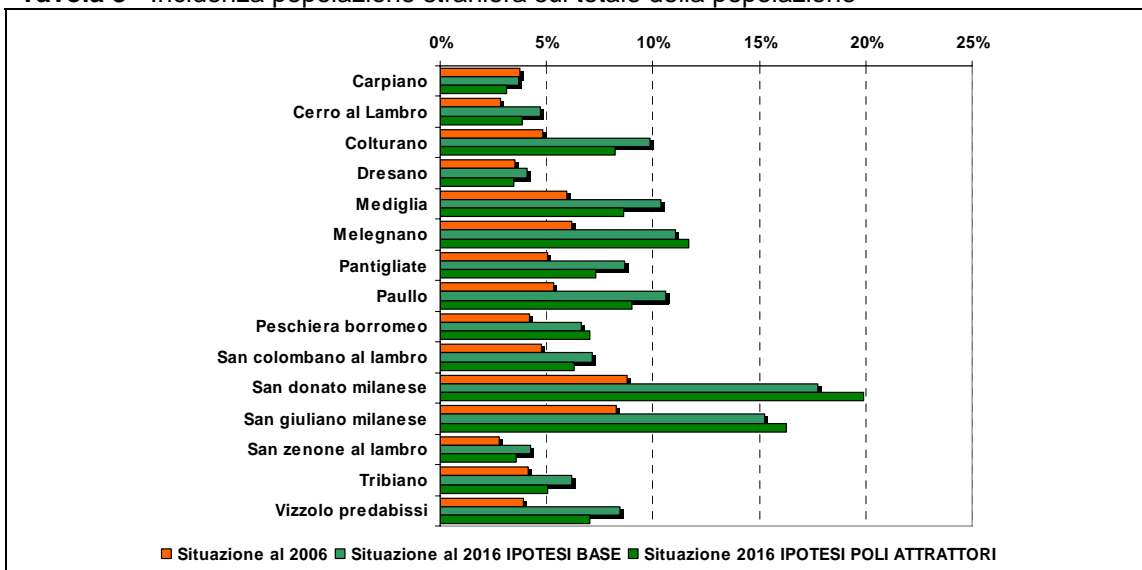

Fonte: elaborazioni e stime CRESME su fonti varie

In base alle ipotesi evolutive sugli scenari demografici ed all'evoluzione della struttura per età della popolazione, è possibile definire la dinamica delle nuove famiglie e la domanda abitativa insorgente nei diversi comuni.

Tavola 9 - La dinamica delle famiglie

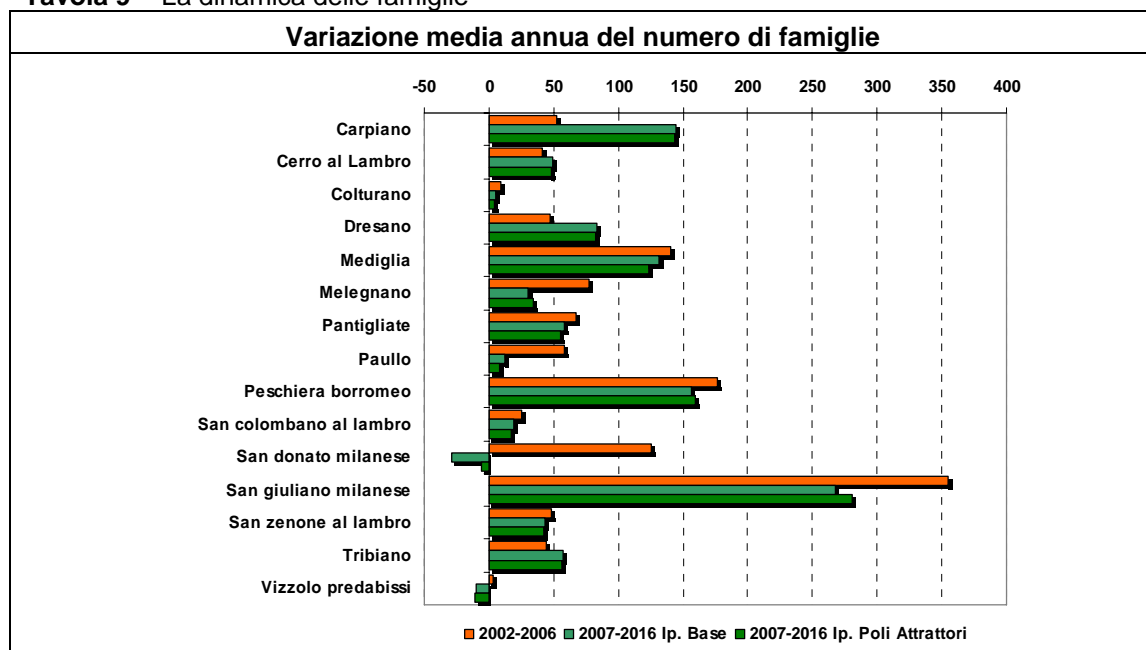

Fonte: elaborazioni e stime CRESME su fonti varie

In linea generale la variazione media annua del numero di famiglie prevista nel prossimo decennio 2007-2016 segnerà una sensibile contrazione rispetto alle dinamiche dell'ultimo quinquennio, evidenziando una variazione sull'aggregato dei comuni pari a 1,5/1,6% contro il 2,1% del periodo 2002-2006.

Valutando complessivamente domanda pregressa e domanda aggiuntiva l'esercizio previsionale definisce uno scenario decennale che assegna oltre il 64% della domanda complessiva ai comuni di San Giuliano Milanese (3.000/3.100 abitazioni), Carpiano (1.700 abitazioni), Mediglia (circa 1.500 abitazioni) e Peschiera Borromeo (1.200/1.300 abitazioni).

Anche in questo caso, però, la dimensione della domanda va valutata sia rispetto alla consistenza dello stock residenziale, che rappresenta la dimensione fisica di riferimento, sia rispetto alla capacità produttiva dell'ultimo quinquennio.

Valutando la domanda complessiva in relazione allo stock residenziale, infatti, a suddetti comuni, emerge con forza il dato relativo al comune di Carpiano, in cui l'incremento previsto giunge al 180% dello stock esistente al 2006 e Dresano con un incremento dell'81%.

Tavola 10 - La domanda abitativa nelle due ipotesi di scenario

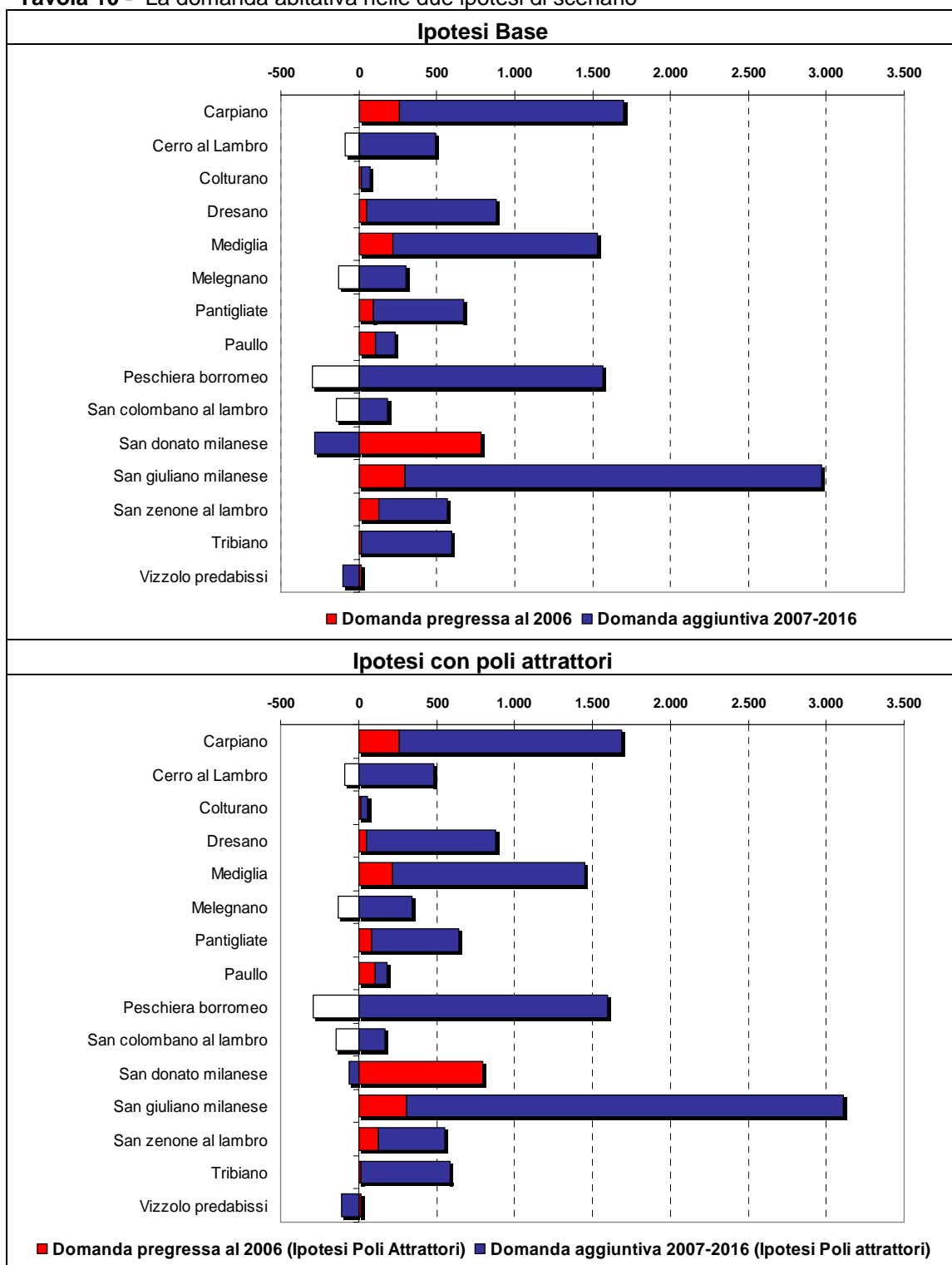

Fonte: elaborazioni e stime CRESME su fonti varie

Per altro verso, valutando la domanda in relazione al livello produttivo dell'ultimo quinquennio, con riferimento all'intera area si disegna uno scenario di mercato caratterizzato da una conferma delle dinamiche attuali, con un livello produttivo medio che passa dalle 1.200 abitazioni all'anno dell'ultimo quinquennio alle 1.150/1.170 dello scenario previsionale.

Le differenziazioni territoriali, però, saranno notevoli, e mettono in evidenza una netta frenata nei comuni di Vizzolo Predabissi, San Colombano al Lambro e Melegnano.

Tavola 11 - La domanda abitativa in rapporto allo Stock ed all'attività edilizia

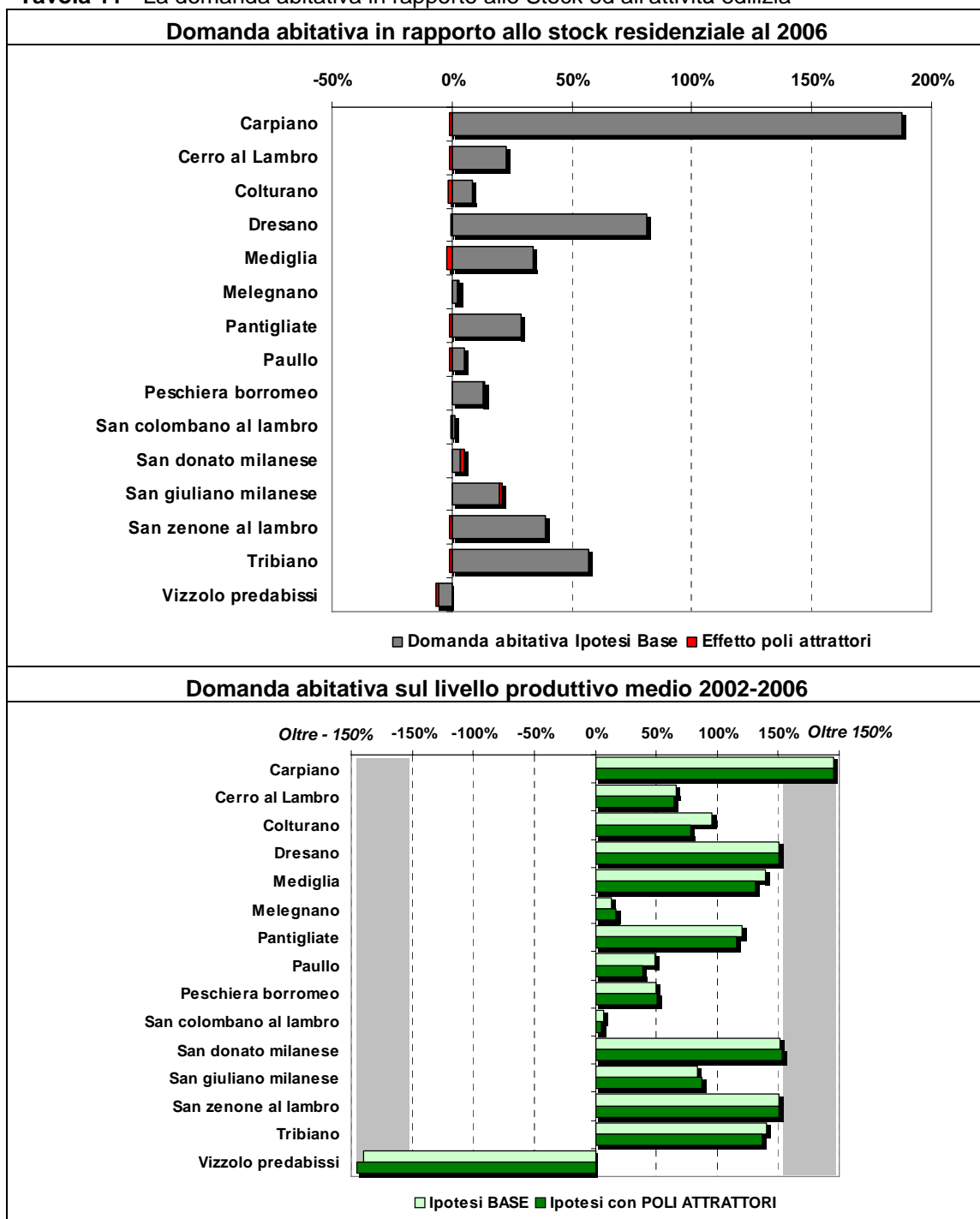

Fonte: elaborazioni e stime CRESME su fonti varie

Tavola 12 - La domanda abitativa nelle due ipotesi di scenario

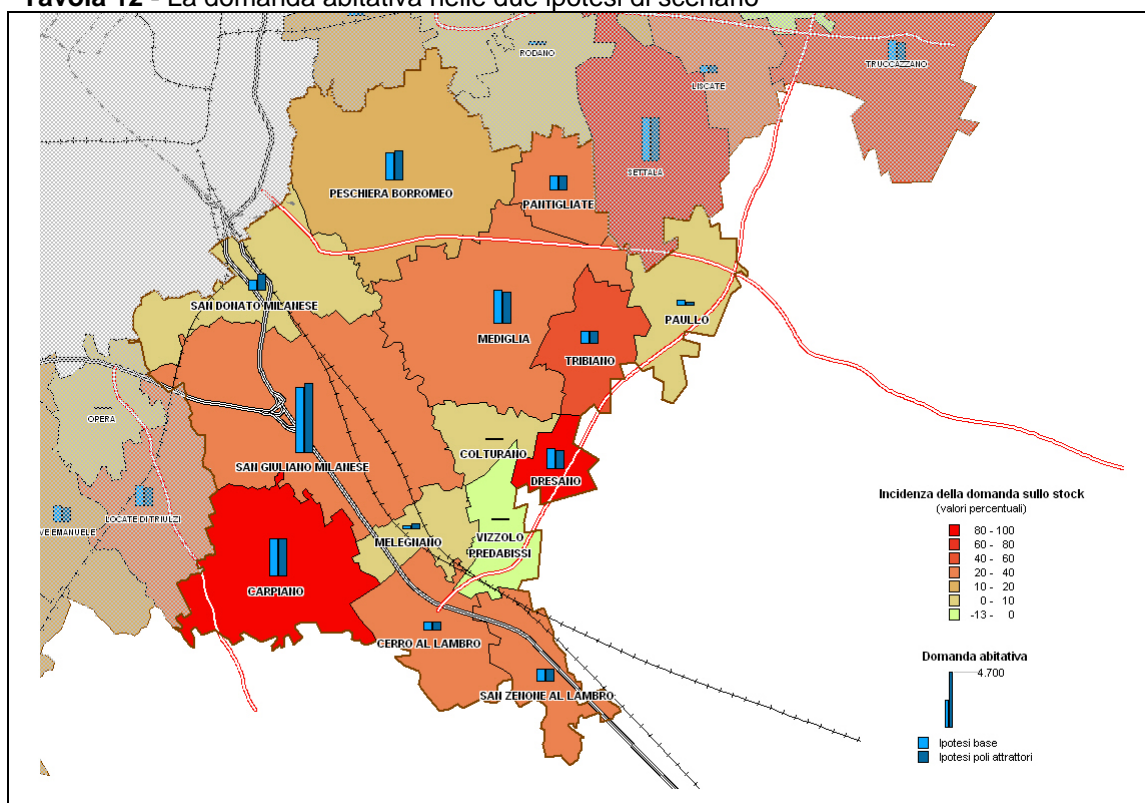

Fonte: elaborazioni e stime CRESME su fonti varie

ALLEGATO

**SCHEDE DI SINTESI
DOMANDA ABITATIVA**

TAVOLO SUD - EST MILANO

Scheda 1.a. LO SCENARIO DEMOGRAFICO (ipotesi BASE)

Popolazione residente

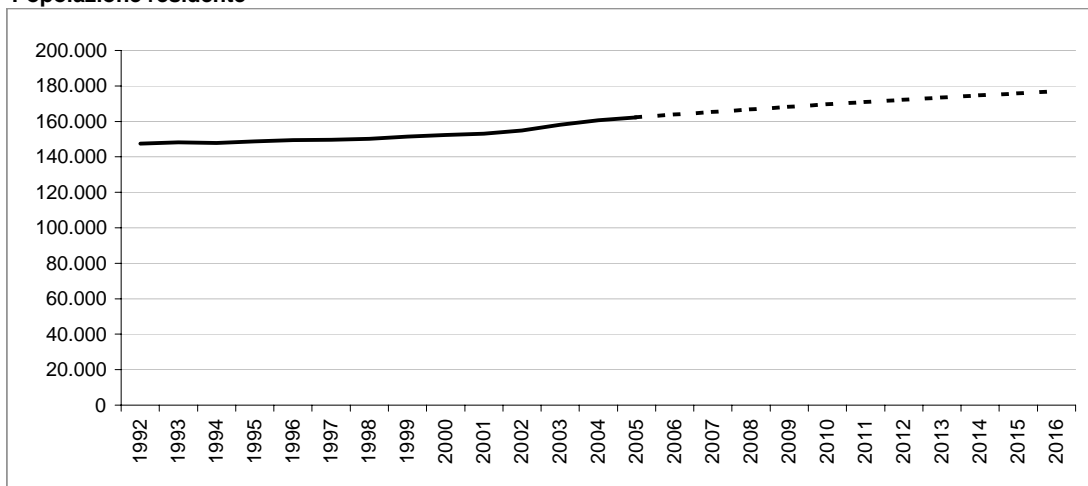

Bilancio demografico

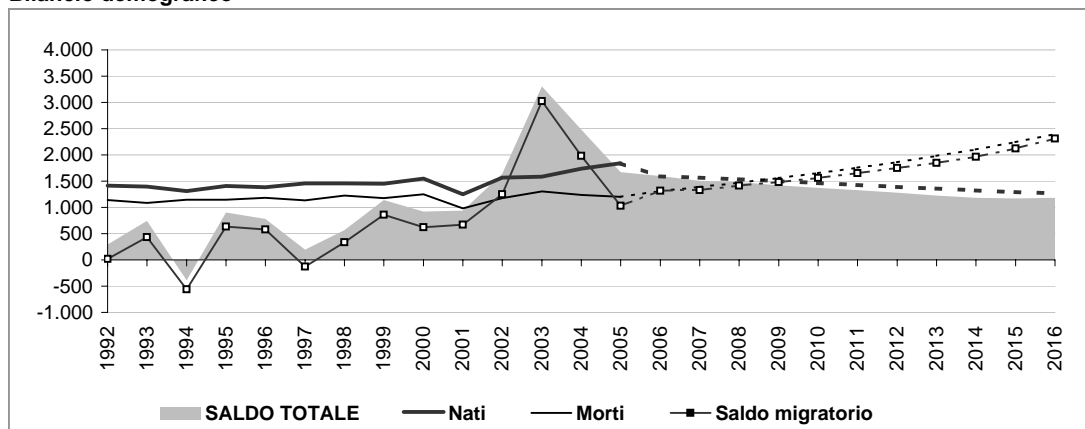

Popolazione per età e provenienza

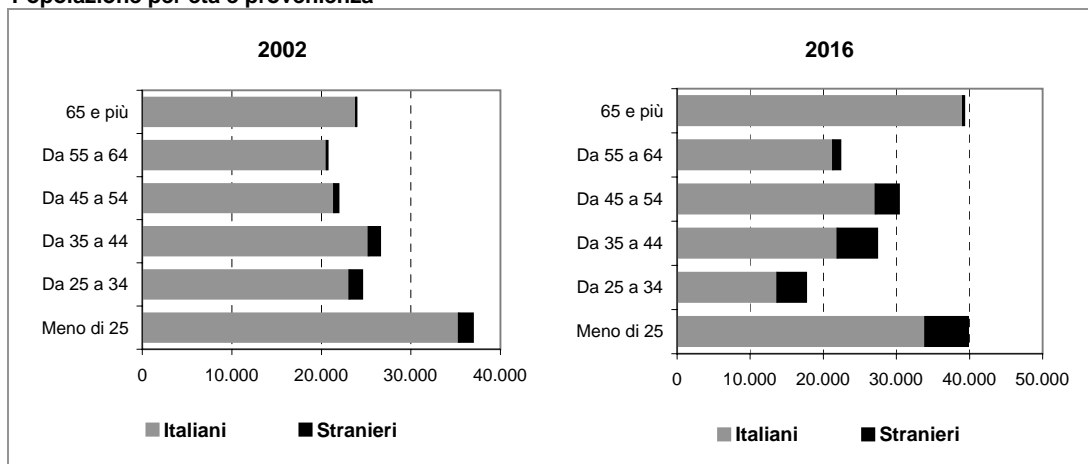

TAVOLO SUD - EST MILANO

Scheda 1.b. LO SCENARIO DEMOGRAFICO (ipotesi POLI ATTRATTORI)

Popolazione residente

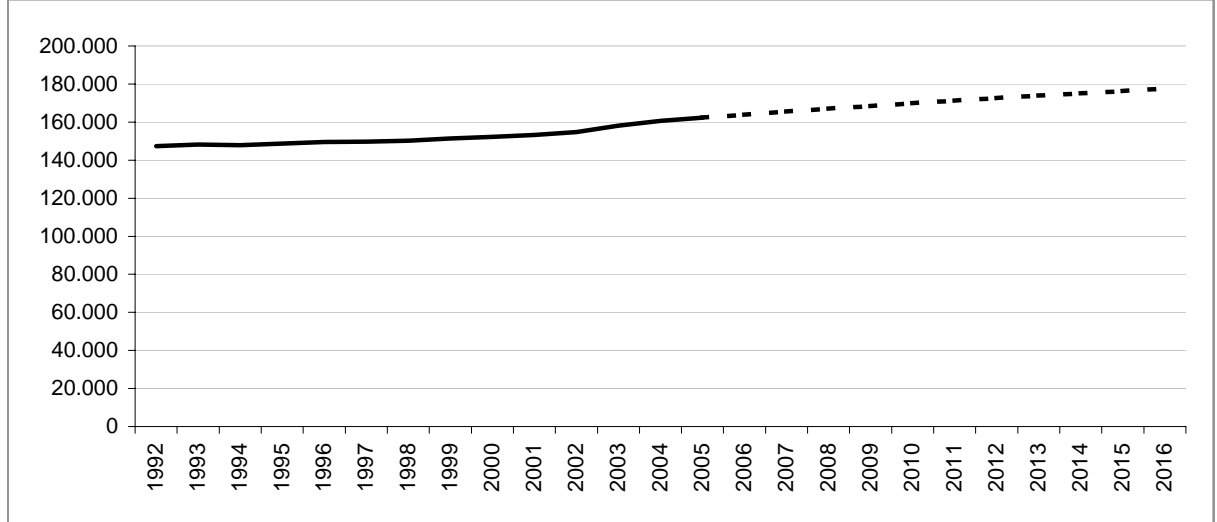

Bilancio demografico

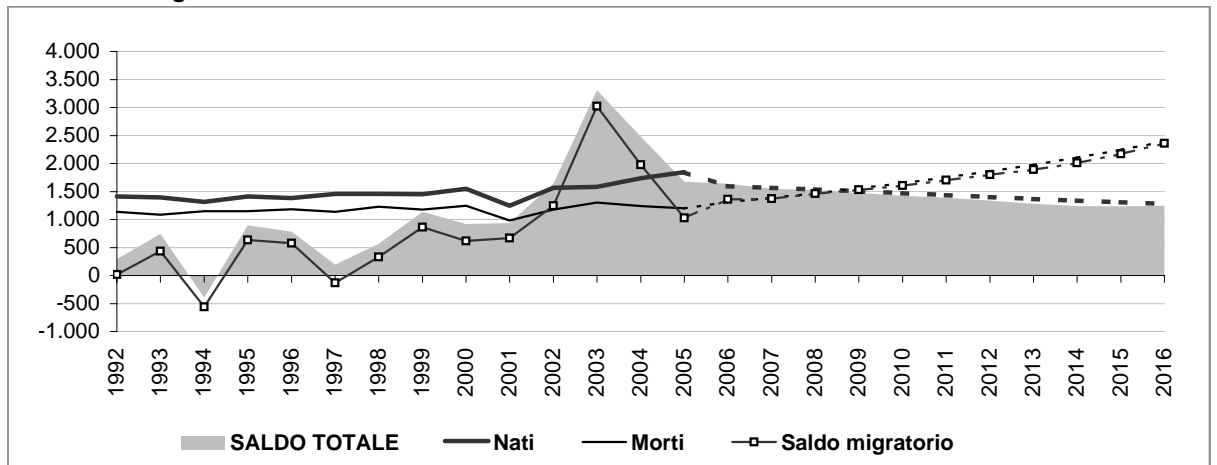

Popolazione per età e provenienza

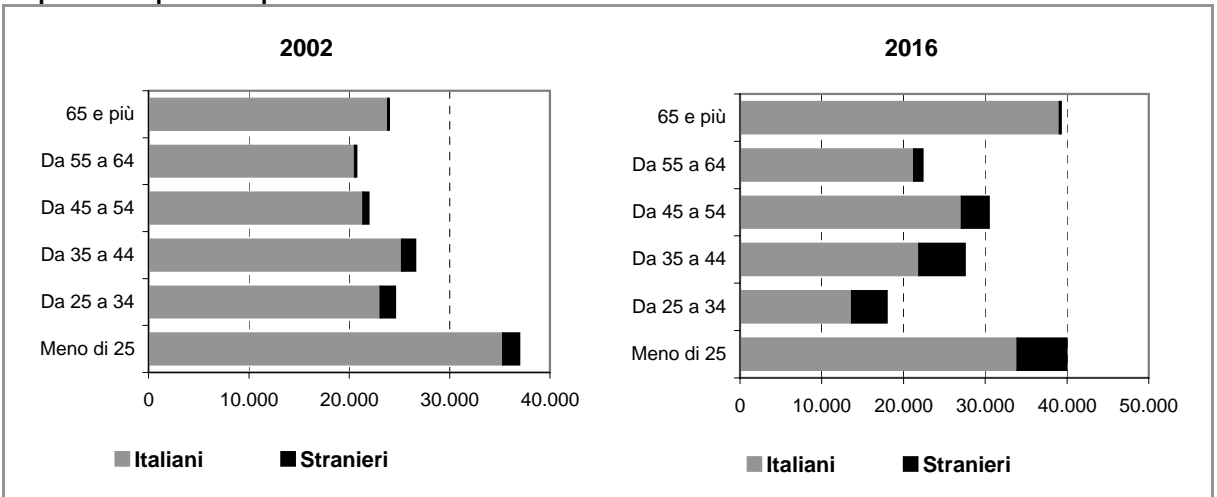

TAVOLO SUD - EST MILANO

Scheda 2.a. FAMIGLIE E DOMANDA PRIMARIA (ipotesi BASE)

Famiglie residenti

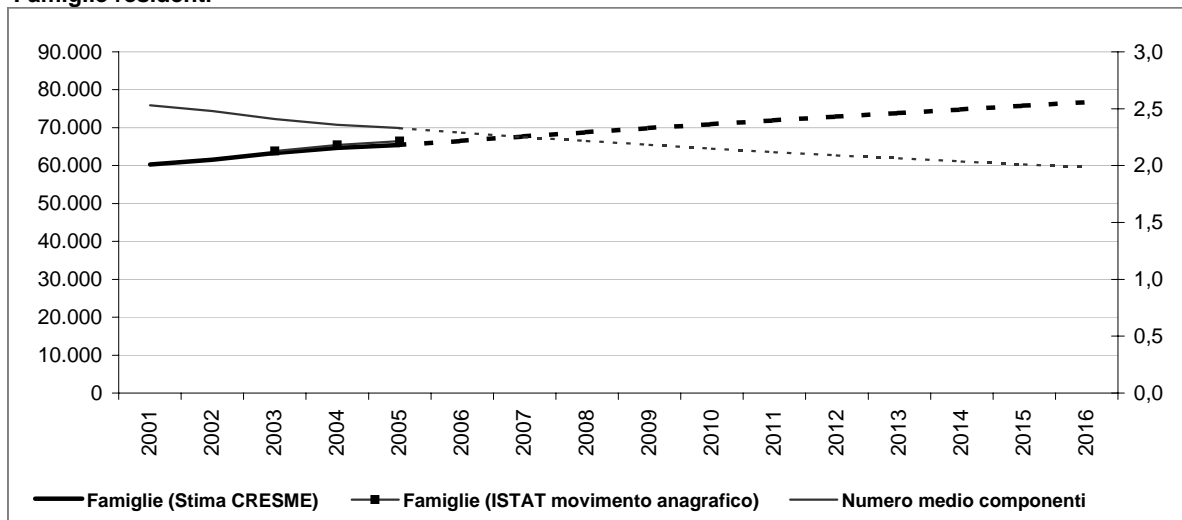

Dati storici e di scenario

	2001 Censimento	2001	2006	2011	2016
Popolazione residente	153.217	153.155	163.851	170.957	176.992
Maschi	75.358	75.360	80.969	84.569	87.379
Femmine	77.859	77.795	82.882	86.388	89.613
> 25 anni	24%	24%	23%	23%	23%
25 - 34	16%	14%	11%	11%	10%
35 - 54	31%	32%	33%	33%	33%
55 - 64	13%	13%	13%	13%	13%
65 e più	15%	17%	20%	20%	22%
di cui di stranieri	4.346		10.390	15.065	19.865
Incid. sul popolazione totale	3%		6%	9%	11%
Famiglie	60.220	60.253	66.569	71.951	76.766
Variazione		33	6.316	5.382	4.816
Variazione media annua			1.263	1.076	963
Numero medio componenti	2,5	2,5	2,3	2,1	2,0

Famiglie per età della persona di riferimento

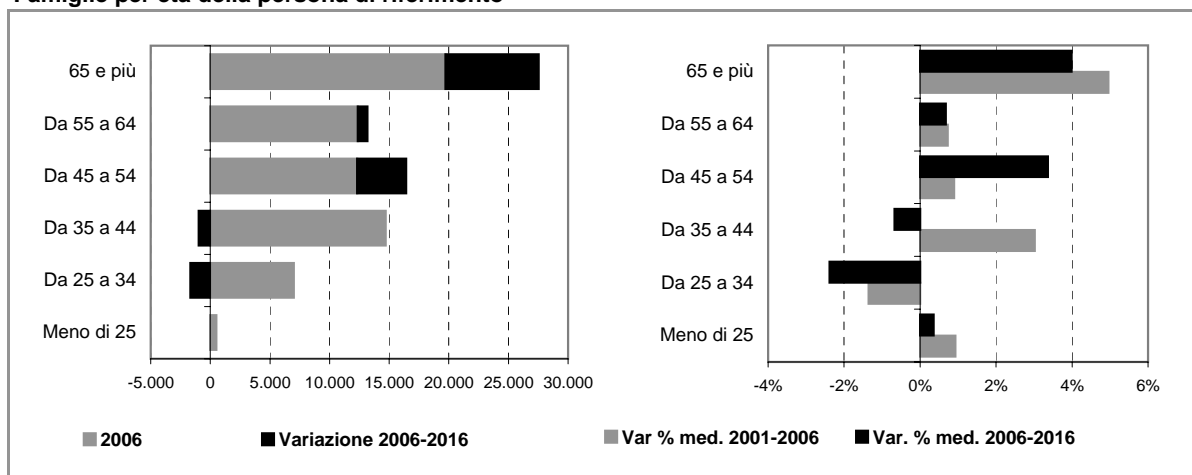

TAVOLO SUD - EST MILANO

Scheda 2.b. FAMIGLIE E DOMANDA PRIMARIA (ipotesi POLI ATTRATTORI)

Famiglie residenti

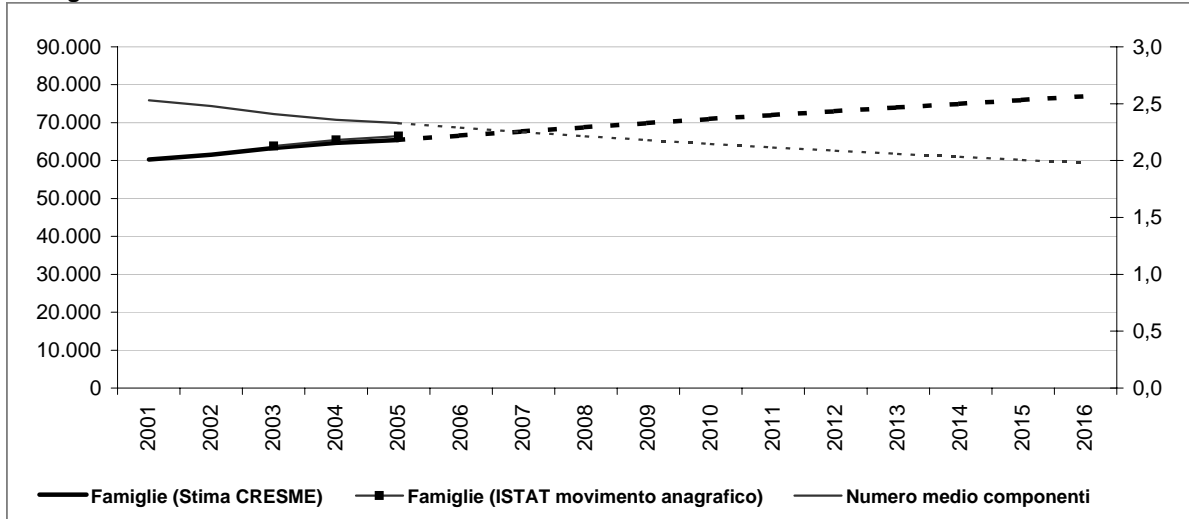

Dati storici e di scenario

	2001 Censimento	2001	2006	2011	2016
Popolazione residente	153.217	153.155	163.895	171.259	177.597
Maschi	75.358	75.360	80.985	84.691	87.630
Femmine	77.859	77.795	82.909	86.569	89.967
> 25 anni	24%	24%	23%	23%	23%
25 - 34	16%	14%	11%	11%	10%
35 - 54	31%	32%	33%	33%	33%
55 - 64	13%	13%	13%	13%	13%
65 e più	15%	17%	20%	20%	22%
di cui di stranieri	4.346		10.433	15.367	20.471
Incid. sul popolazione totale	3%		6%	9%	12%
Famiglie	60.220	60.253	66.581	72.043	76.962
Variazione		33	6.327	5.462	4.919
Variazione media annua			1.265	1.092	984
Numero medio componenti	2,5	2,5	2,3	2,1	2,0

Famiglie per età della persona di riferimento

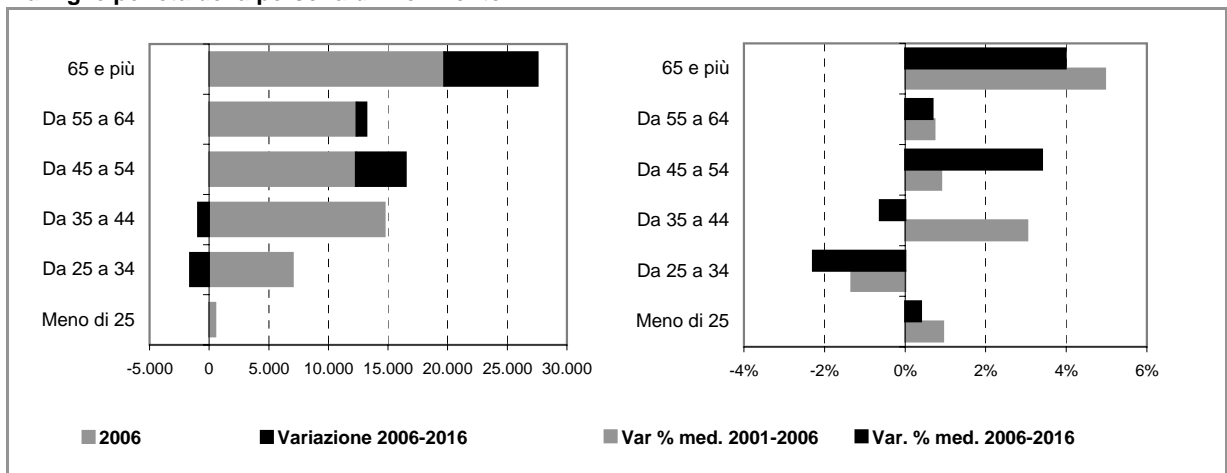

TAVOLO SUD - EST MILANO

Scheda 4. STOCK EDILIZIO E OFFERTA RESIDENZIALE

LO STOCK EDILIZIO RESIDENZIALE AL 2001

Abitazioni per tipo di occupazione e titolo di godimento

Occupate da persone residenti	59.922
<i>In proprietà</i>	46.232
<i>In affitto</i>	10.954
<i>Altro titolo</i>	2.736
Occupate solo da persone non residenti	632
Non occupate	3.385
Totale	63.939

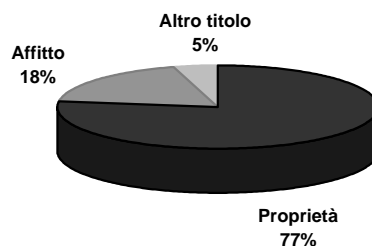

Abitazioni occupate in proprietà per figura giuridica del proprietario

	Proprietà	Affitto	Altro titolo	Totale
Persona fisica	35.847	5.564	1.732	43.143
Impresa o società	102	1.138	119	1.359
Soggetti pubblici, agevolati e convenzionati	182	2.187	48	2.417
<i>Cooperativa edilizia</i>	105	212	5	322
<i>Stato, Regione, Provincia, Comune</i>	26	684	34	744
<i>Ente previdenziale</i>	10	109	2	121
<i>IACP o Azienda per il Territorio</i>	41	1.182	7	1.230
Altro	106	392	152	650
Totale (*)	46.232	10.954	2.736	59.922

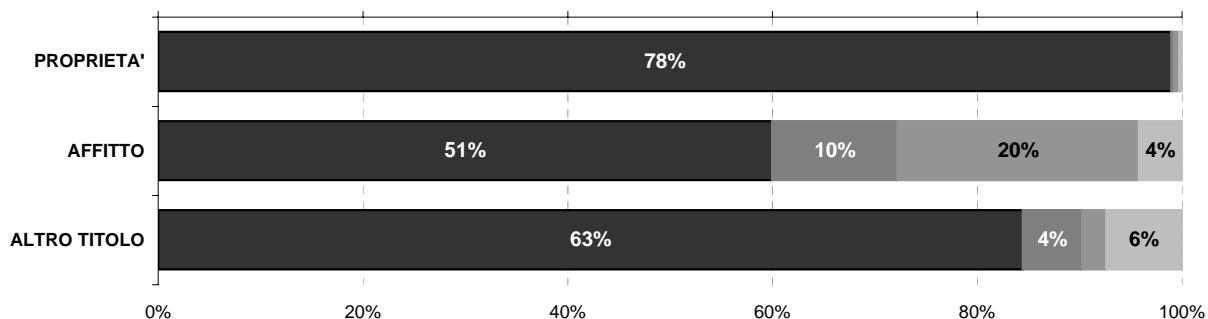

■ Persona fisica ■ Impresa o società ■ Soggetti pubblici, agevolati e convenzionati ■ Altro

L'ATTIVITA' EDILIZIA RESIDENZIALE

Abitazioni ultimate tra il 2002 ed il 2006

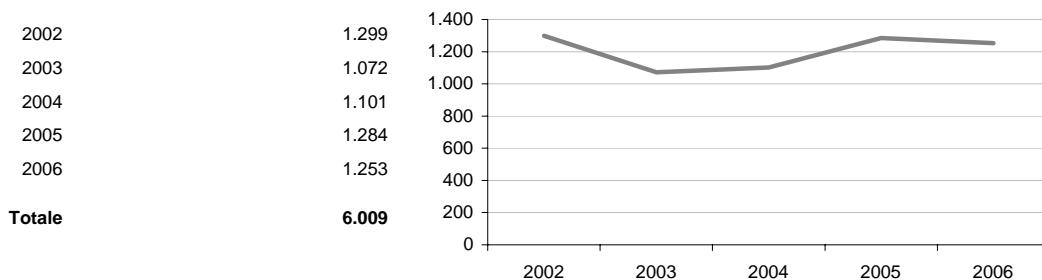

I dati disaggregati non sono disponibili per tutti i comuni, il totale è riferito a tutti i comuni del Tavolo

TAVOLO SUD - EST MILANO

Scheda 5. LA DOMANDA ABITATIVA

SCENARI DELLA DOMANDA TRA 2006 E 2016

	IPOTESI A*	IPOTESI B*
DOMANDA COMPLESSIVA	11.527	11.723
DOMANDA PREGRESSA AL 2006	1.330	1.342
DOMANDA AGGIUNTIVA 2006-2016	10.197	10.382

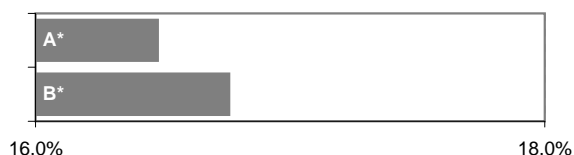

LA DOMANDA PREGRESSA

	IPOTESI A*	IPOTESI B*
DOMANDA PREGRESSA AL 2006	1.330	1.342
DOMANDA PREGRESSA AL 2001	990	990
Sovraffollamento	856	856
Coabitazione	121	121
Senza abitazione e con sistemazione precaria	13	13
NUOVE FAMIGLIE 2001-2006	6.349	6.361
ABITAZIONI ULTIME 2001-2006	6.009	6.009

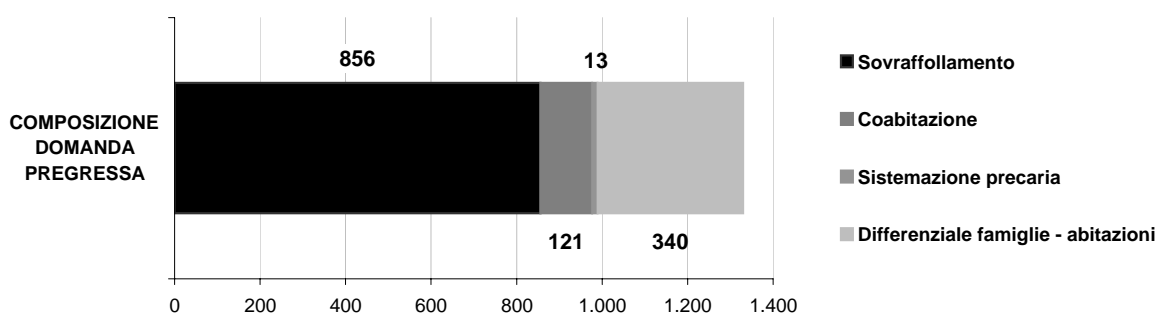
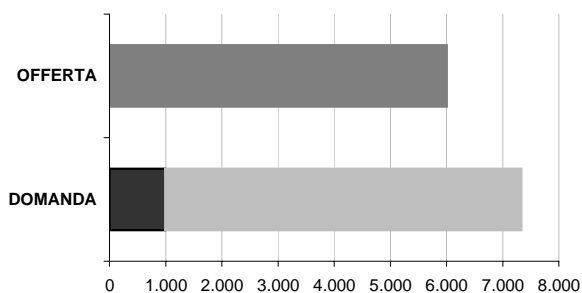

LA DOMANDA AGGIUNTIVA

	IPOTESI A*	IPOTESI B*	VARIAZIONE MEDIA ANNUA	
NUOVE FAMIGLIE 2001-2006	6.349	6.361	2001-2006 (A*)	1.270
			2001-2006 (B*)	1.272
NUOVE FAMIGLIE 2006-2016	10.197	10.382	IPOTESI A*	1.020
			IPOTESI B*	1.038

* IPOTESI A = IPOTESI BASE
IPOTESI B = IPOTESI POLI ATTRATTORI

Comune di CARPIANO

Scheda 1.a. LO SCENARIO DEMOGRAFICO (ipotesi BASE)

Popolazione residente

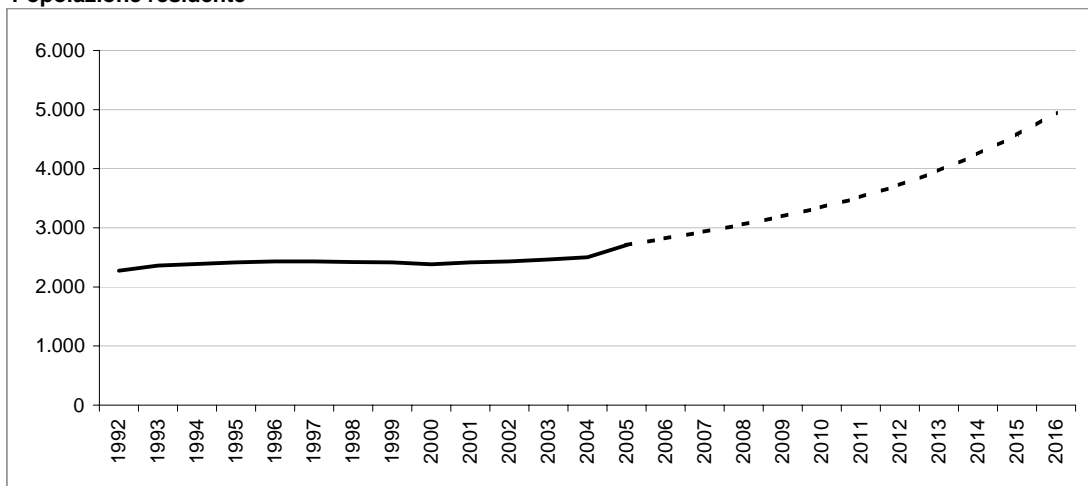

Bilancio demografico

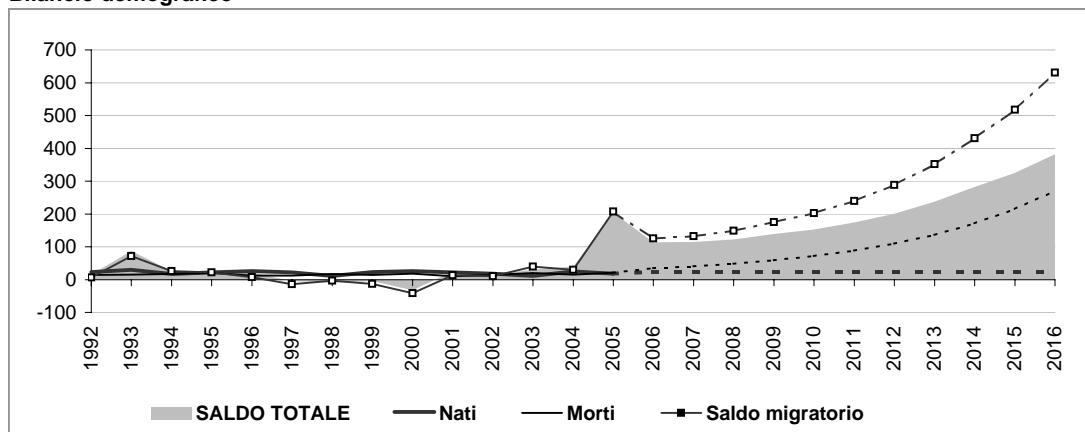

Popolazione per età e provenienza

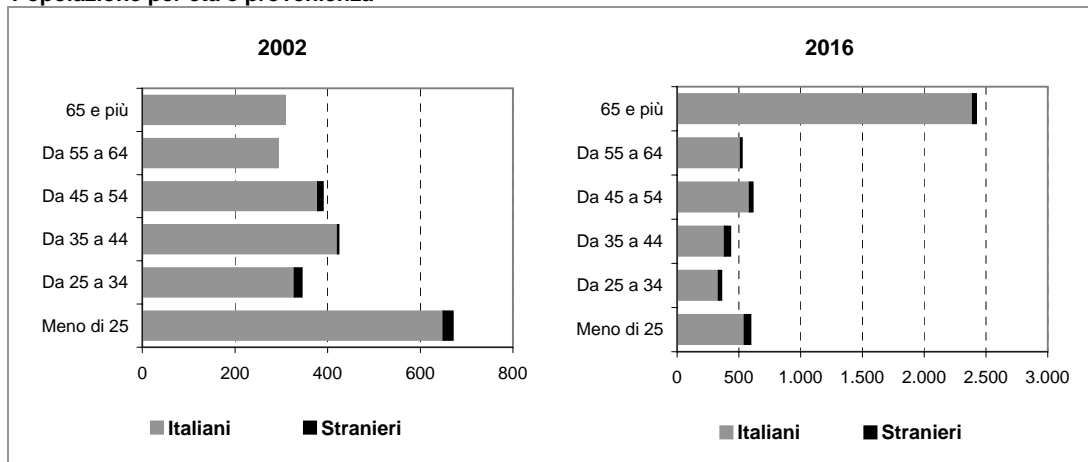

Comune di CARPIANO

Scheda 1.b. LO SCENARIO DEMOGRAFICO (ipotesi POLI ATTRATTORI)

Popolazione residente

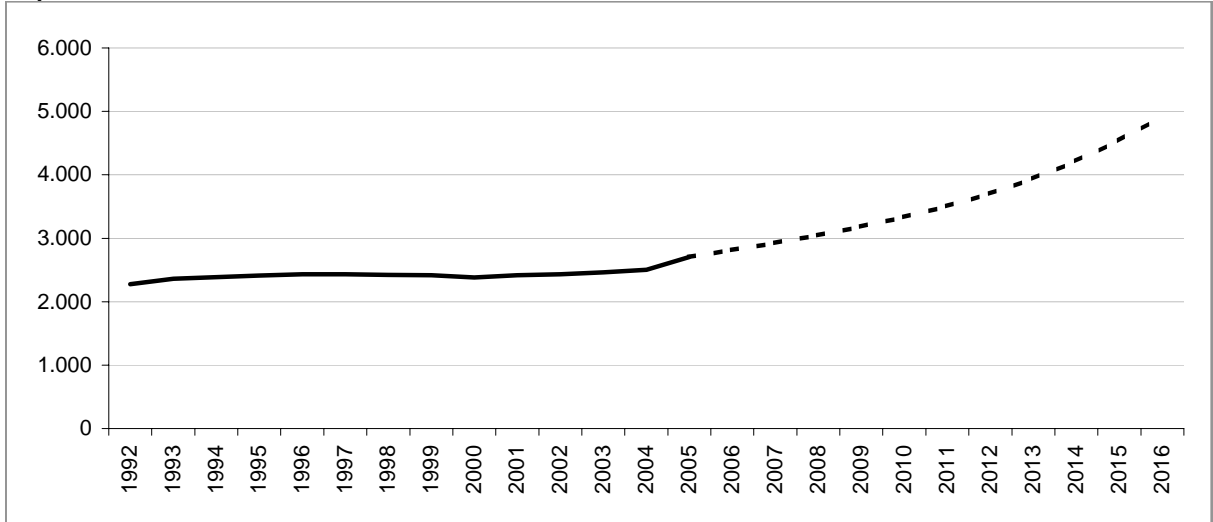

Bilancio demografico

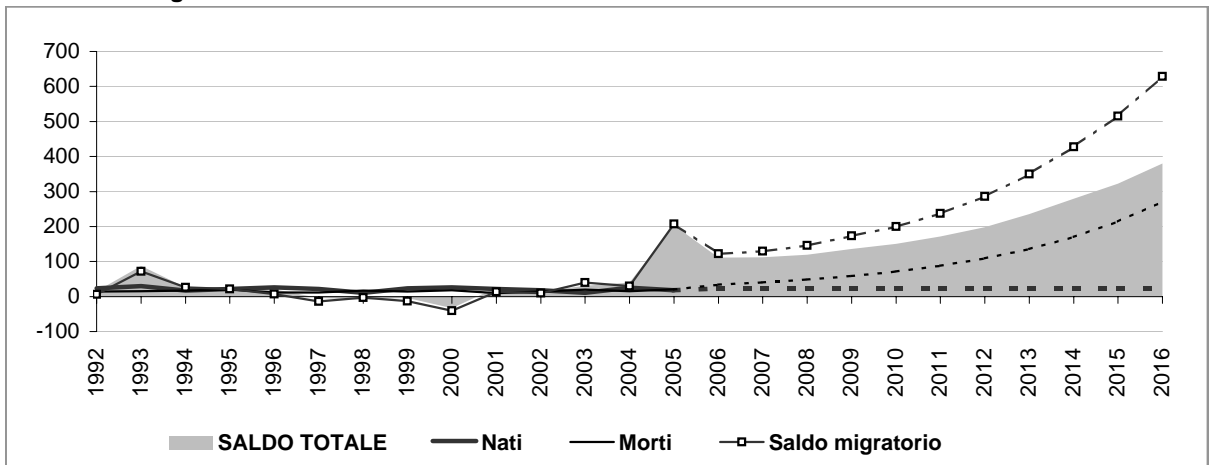

Popolazione per età e provenienza

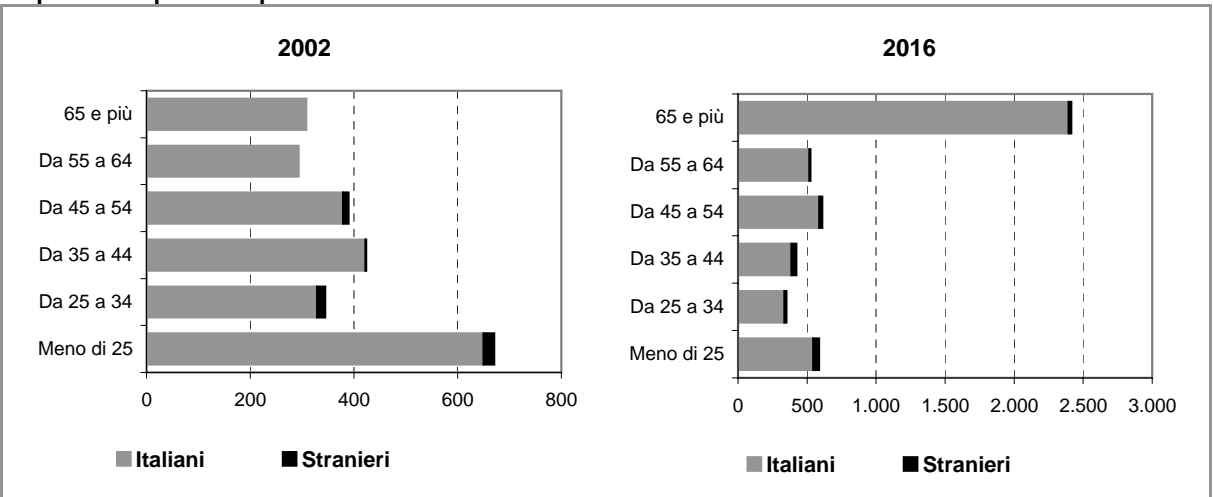

Comune di CARPIANO

Scheda 2.a. FAMIGLIE E DOMANDA PRIMARIA (ipotesi BASE)

Famiglie residenti

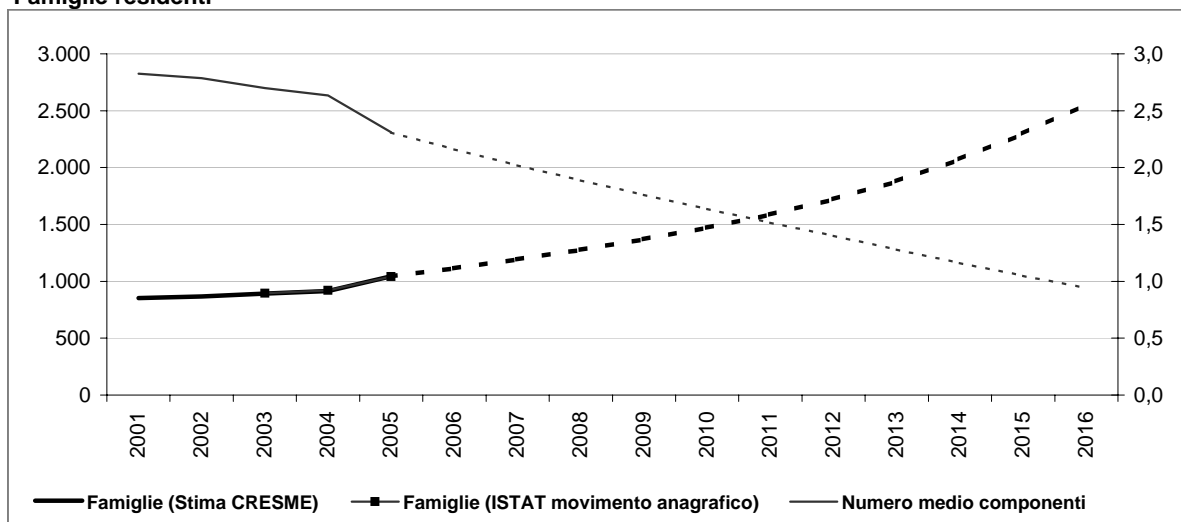

Dati storici e di scenario

	2001 Censimento	2001	2006	2011	2016
Popolazione residente	2.409	2.417	2.820	3.523	4.951
Maschi	1.183	1.189	1.415	1.785	2.385
Femmine	1.226	1.228	1.405	1.738	2.565
> 25 anni	28%	23%	18%	18%	12%
25 - 34	15%	13%	10%	10%	7%
35 - 54	33%	33%	28%	28%	21%
55 - 64	13%	12%	12%	12%	11%
65 e più	12%	20%	32%	32%	49%
di cui di stranieri	47		105	146	183
Incid. sul popolazione totale	2%		4%	4%	4%
Famiglie	853	853	1.115	1.588	2.559
Variazione		0	262	473	970
Variazione media annua			52	95	194
Numero medio componenti	2,8	2,8	2,2	1,5	0,9

Famiglie per età della persona di riferimento

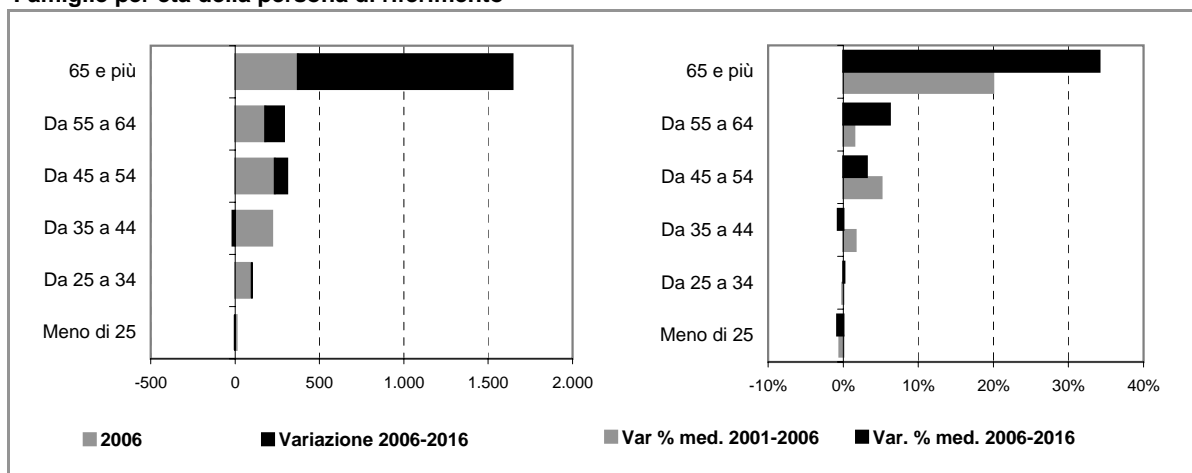

Comune di CARPIANO

Scheda 2.b. FAMIGLIE E DOMANDA PRIMARIA (ipotesi POLI ATTRATTORI)

Famiglie residenti

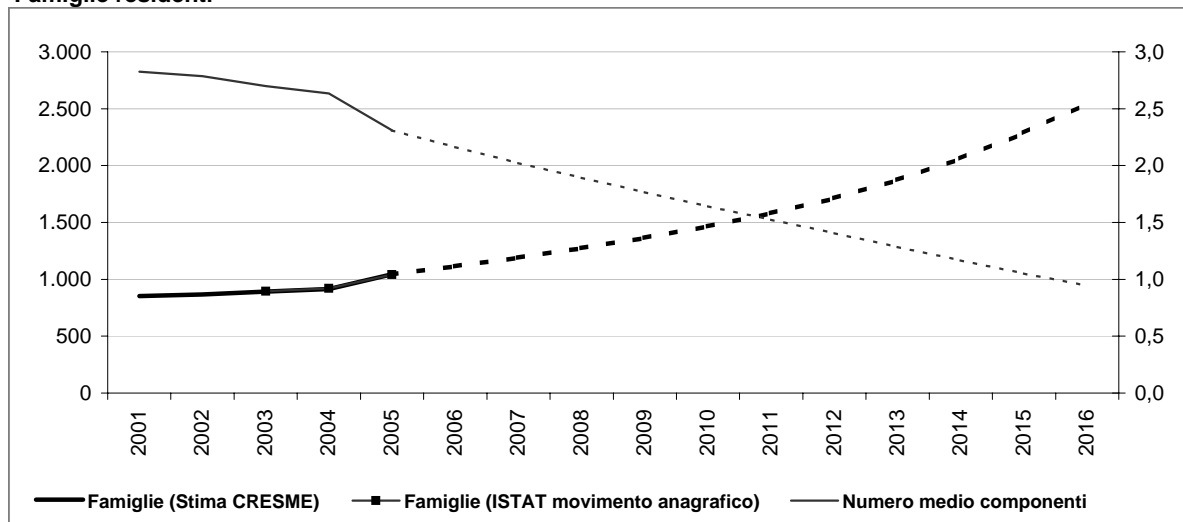

Dati storici e di scenario

	2001 Censimento	2001	2006	2011	2016
Popolazione residente	2.409	2.417	2.817	3.506	4.922
Maschi	1.183	1.189	1.414	1.779	2.374
Femmine	1.226	1.228	1.403	1.728	2.548
> 25 anni	28%	23%	18%	18%	12%
25 - 34	15%	13%	10%	10%	7%
35 - 54	33%	33%	28%	28%	21%
55 - 64	13%	12%	12%	12%	11%
65 e più	12%	20%	32%	32%	49%
di cui di stranieri	47		102	130	154
Incid. sul popolazione totale	2%		4%	4%	3%
Famiglie	853	853	1.114	1.582	2.548
Variazione		0	261	468	966
Variazione media annua			52	94	193
Numero medio componenti	2,8	2,8	2,2	1,5	0,9

Famiglie per età della persona di riferimento

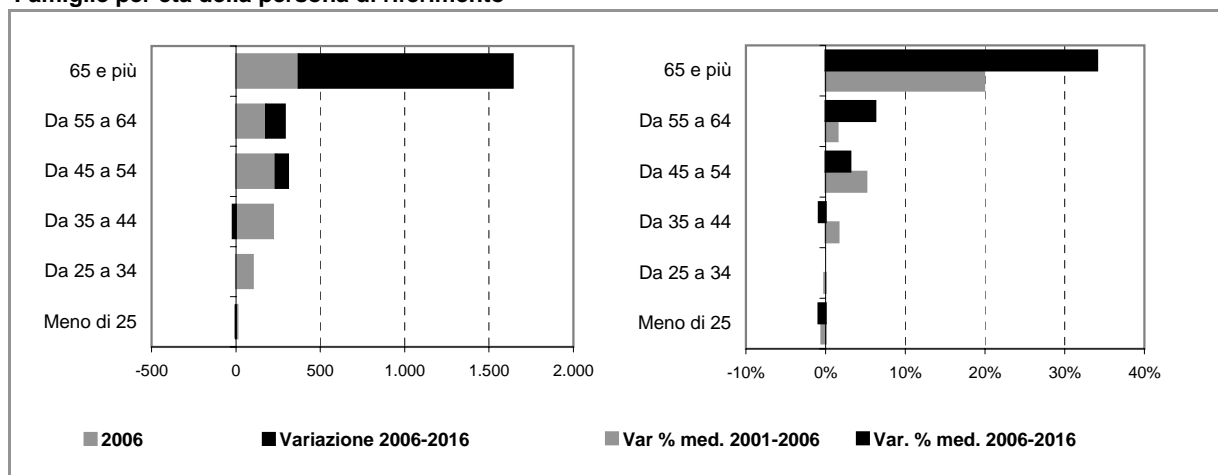

Comune di CARPIANO

Scheda 4. STOCK EDILIZIO E OFFERTA RESIDENZIALE

LO STOCK EDILIZIO RESIDENZIALE AL 2001

Abitazioni per tipo di occupazione e titolo di godimento

Occupate da persone residenti	853
<i>In proprietà</i>	718
<i>In affitto</i>	77
<i>Altro titolo</i>	58
Occupate solo da persone non residenti	1
Non occupate	40
Totale	894

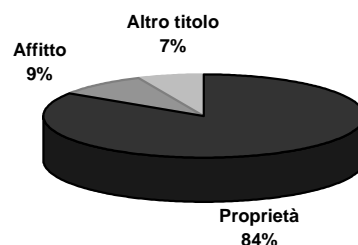

Abitazioni occupate in proprietà per figura giuridica del proprietario

	Proprietà	Affitto	Altro titolo	Totale
Persona fisica	n.d.	n.d.	n.d.	n.d.
Impresa o società	n.d.	n.d.	n.d.	n.d.
Soggetti pubblici, agevolati e convenzionati	n.d.	n.d.	n.d.	n.d.
<i>Cooperativa edilizia</i>	n.d.	n.d.	n.d.	n.d.
<i>Stato, Regione, Provincia, Comune</i>	n.d.	n.d.	n.d.	n.d.
<i>Ente previdenziale</i>	n.d.	n.d.	n.d.	n.d.
<i>IACP o Azienda per il Territorio</i>	n.d.	n.d.	n.d.	n.d.
Altro	n.d.	n.d.	n.d.	n.d.
Totale	718	77	58	853

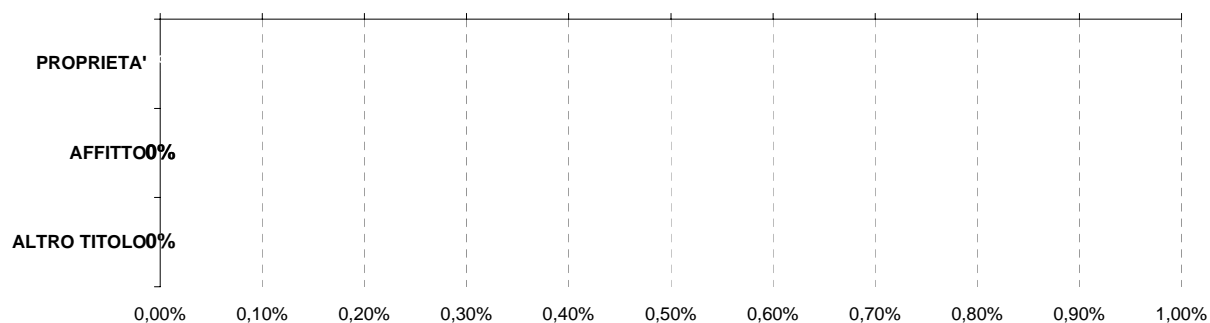

Persona fisica
 Impresa o società
 Soggetti pubblici, agevolati e convenzionati
 Altro

L'ATTIVITA' EDILIZIA RESIDENZIALE

Abitazioni ultimate tra il 2002 ed il 2006

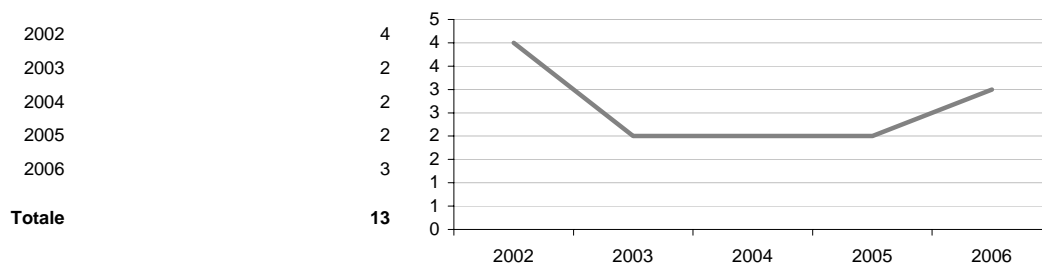

Comune di CARPIANO

Scheda 5. LA DOMANDA ABITATIVA

SCENARI DELLA DOMANDA TRA 2006 E 2016

	IPOTESI A*	IPOTESI B*	
DOMANDA COMPLESSIVA	1.702	1.691	<p>Incidenza sullo stock 2006</p> <p>184,0% 186,0% 188,0%</p>
DOMANDA PREGRESSA AL 2006	258	257	
DOMANDA AGGIUNTIVA 2006-2016	1.443	1.434	

LA DOMANDA PREGRESSA

	IPOTESI A*	IPOTESI B*	
DOMANDA PREGRESSA AL 2006	258	257	<p>OFFERTA</p> <p>DOMANDA</p> <p>0 50 100 150 200 250 300</p>
DOMANDA PREGRESSA AL 2001	9	9	
Sovraffollamento	9	9	
Coabitazione	0	0	
Senza abitazione e con sistemazione precaria	0	0	
NUOVE FAMIGLIE 2001-2006	262	261	
ABITAZIONI ULTIME 2001-2006	13	13	

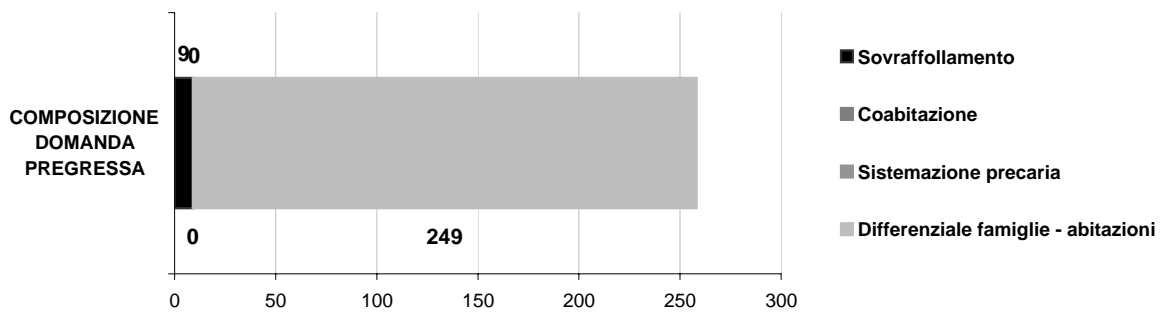

LA DOMANDA AGGIUNTIVA

	IPOTESI A*	IPOTESI B*	VARIAZIONE MEDIA ANNUA
NUOVE FAMIGLIE 2001-2006	262	261	2001-2006 (A*)
			2001-2006 (B*)
NUOVE FAMIGLIE 2006-2016	1.443	1.434	IPOTESI A*
			IPOTESI B*

Scenario	2001-2006	2006-2016
IPOTESI A*	52	144
IPOTESI B*	52	143

* IPOTESI A = IPOTESI BASE
IPOTESI B = IPOTESI POLI ATTRATTORI

Comune di CERRO AL LAMBRO

Scheda 1.a. LO SCENARIO DEMOGRAFICO (ipotesi BASE)

Popolazione residente

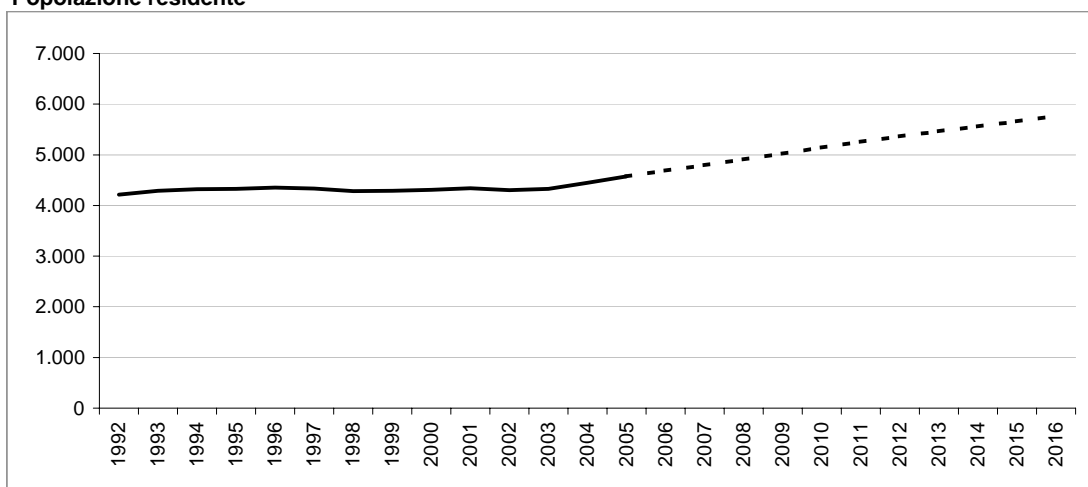

Bilancio demografico

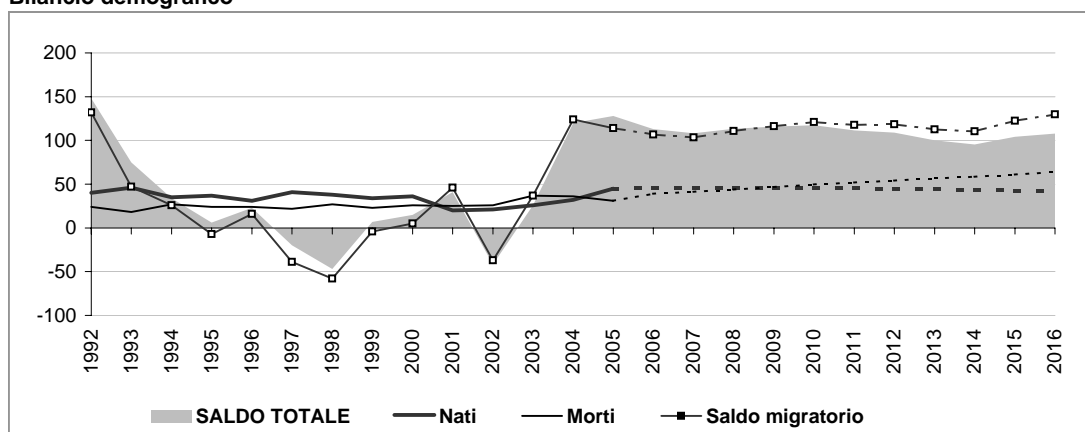

Popolazione per età e provenienza

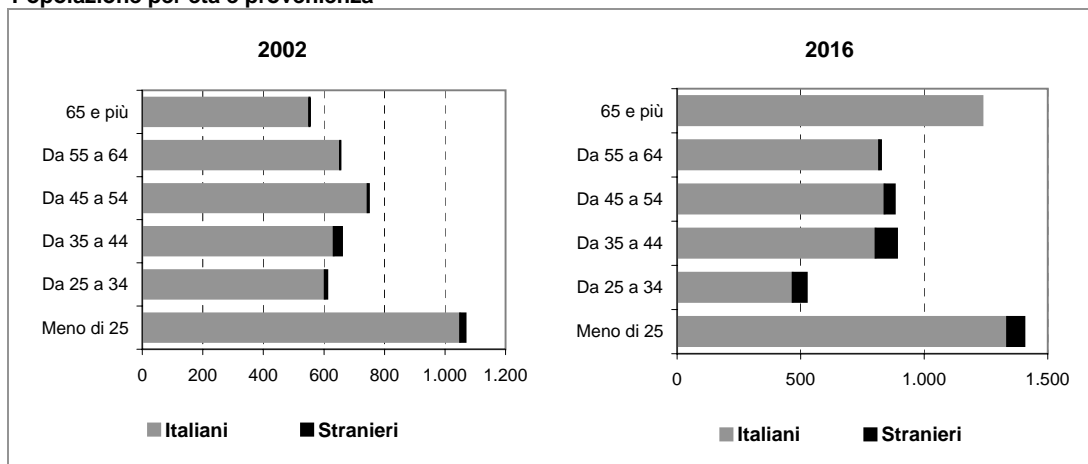

Comune di CERRO AL LAMBRO

Scheda 1.b. LO SCENARIO DEMOGRAFICO (ipotesi POLI ATTRATTORI)

Popolazione residente

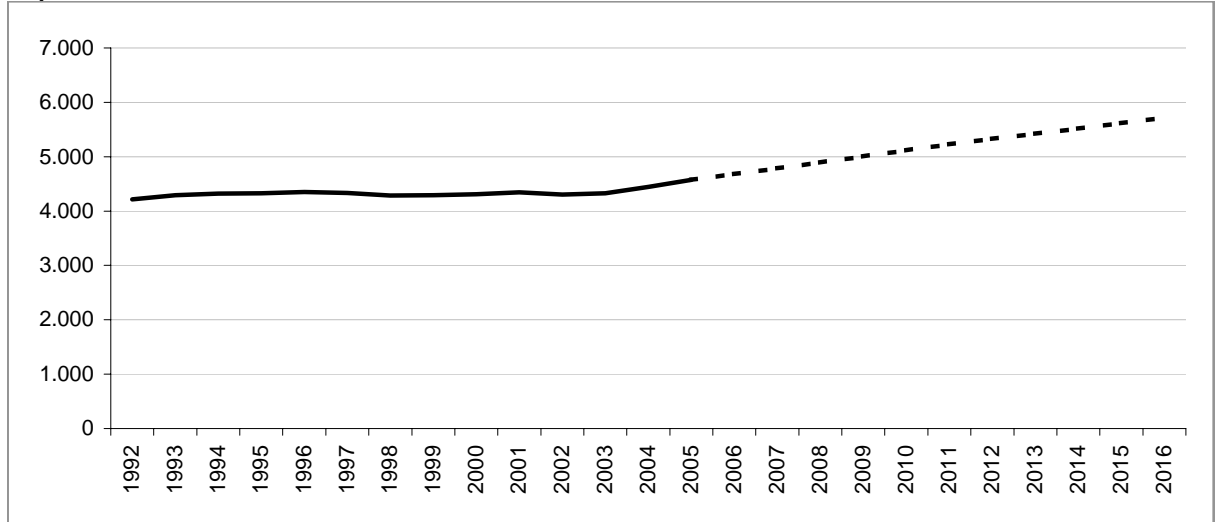

Bilancio demografico

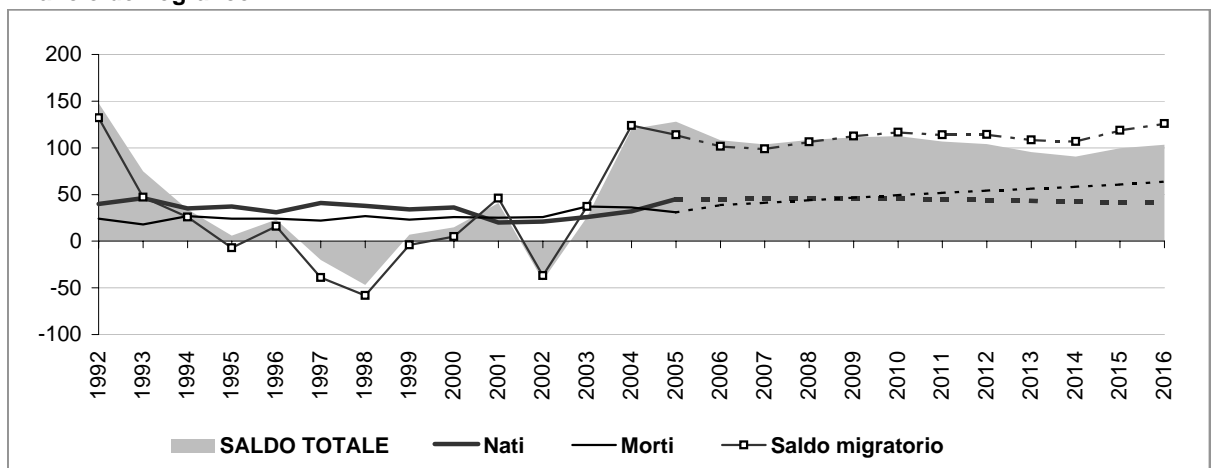

Popolazione per età e provenienza

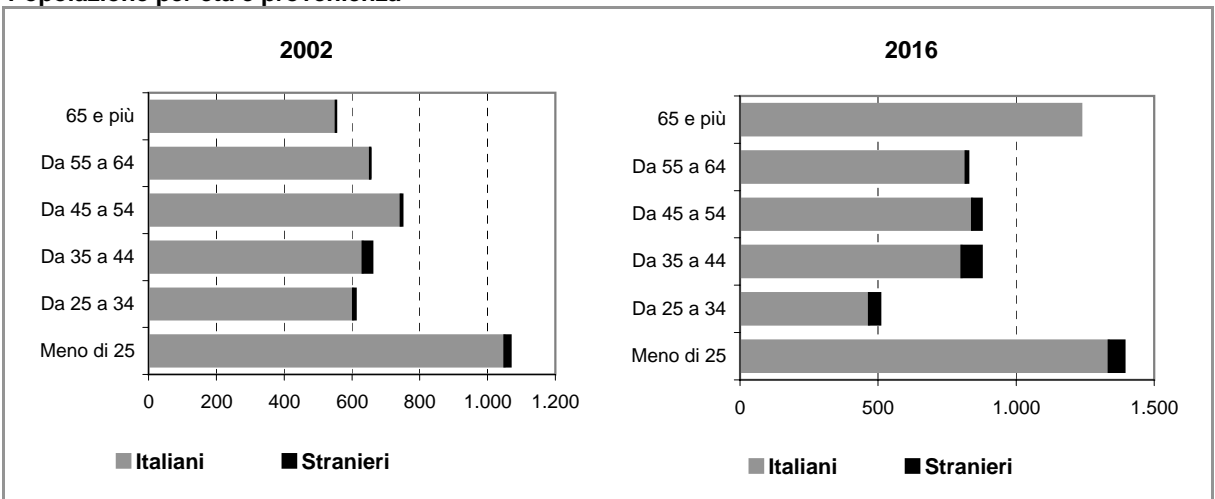

Comune di CERRO AL LAMBRO

Scheda 2.a. FAMIGLIE E DOMANDA PRIMARIA (ipotesi BASE)

Famiglie residenti

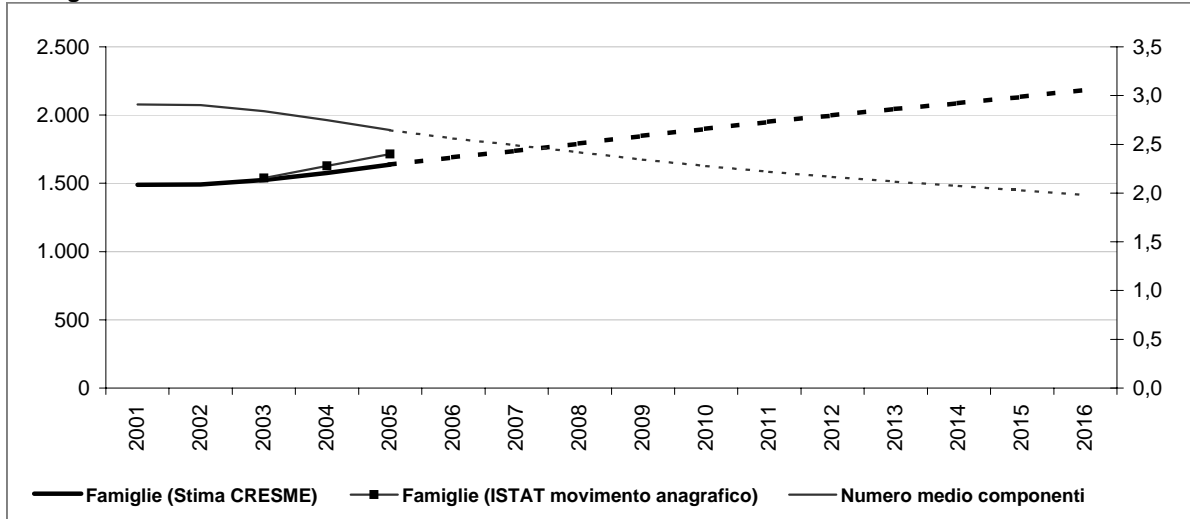

Dati storici e di scenario

	2001 Censimento	2001	2006	2011	2016
Popolazione residente	4.348	4.343	4.688	5.254	5.770
Maschi	2.150	2.144	2.325	2.622	2.870
Femmine	2.198	2.199	2.363	2.632	2.900
> 25 anni	26%	24%	24%	24%	24%
25 - 34	14%	14%	11%	11%	9%
35 - 54	33%	31%	31%	31%	31%
55 - 64	15%	16%	16%	16%	14%
65 e più	12%	16%	18%	18%	21%
di cui di stranieri	74		132	205	272
Incid. sul popolazione totale	2%		3%	4%	5%
Famiglie	1.487	1.489	1.692	1.951	2.186
Variazione		2	203	259	235
Variazione media annua			41	52	47
Numero medio componenti	2,9	2,9	2,6	2,2	2,0

Famiglie per età della persona di riferimento

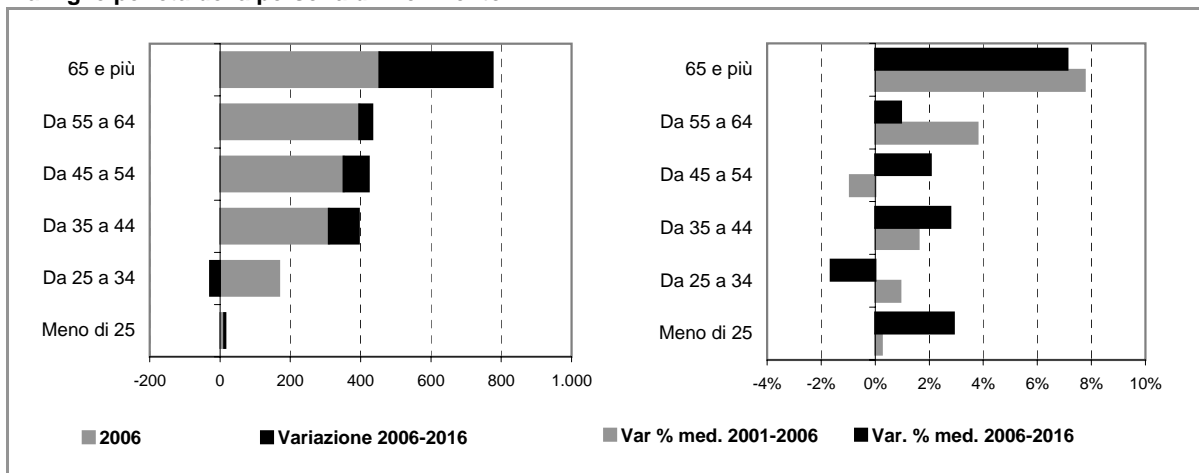

Comune di CERRO AL LAMBRO

Scheda 2.b. FAMIGLIE E DOMANDA PRIMARIA (ipotesi POLI ATTRATTORI)

Famiglie residenti

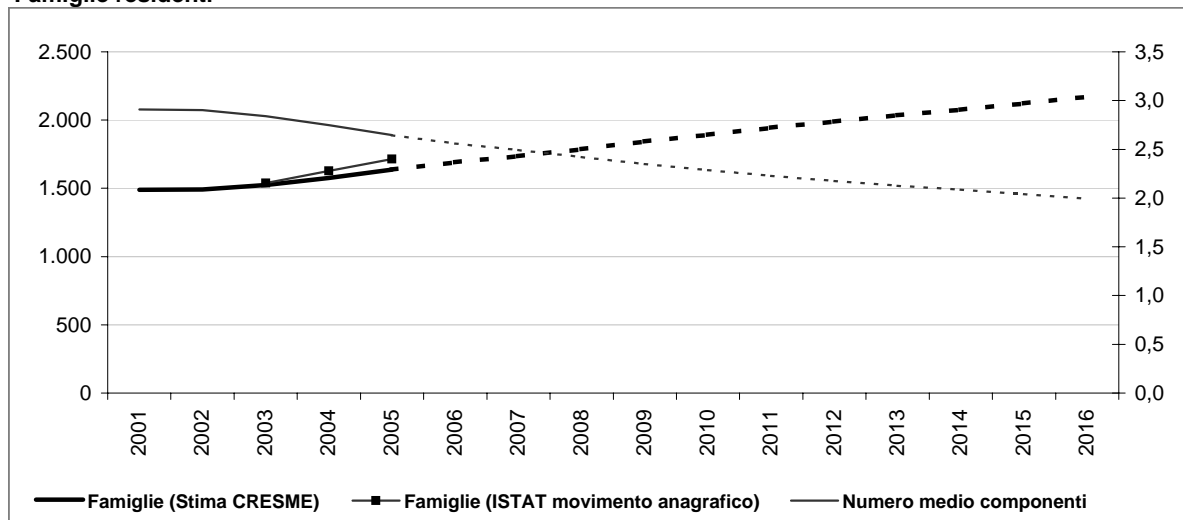

Dati storici e di scenario

	2001 Censimento	2001	2006	2011	2016
Popolazione residente	4.348	4.343	4.683	5.225	5.718
Maschi	2.150	2.144	2.322	2.608	2.843
Femmine	2.198	2.199	2.361	2.618	2.875
> 25 anni	26%	24%	24%	24%	24%
25 - 34	14%	14%	10%	10%	9%
35 - 54	33%	31%	31%	31%	31%
55 - 64	15%	16%	16%	16%	14%
65 e più	12%	16%	18%	18%	22%
di cui di stranieri	74		127	176	220
Incid. sul popolazione totale	2%		3%	3%	4%
Famiglie	1.487	1.489	1.691	1.944	2.172
Variazione		2	202	253	228
Variazione media annua			40	51	46
Numero medio componenti	2,9	2,9	2,6	2,2	2,0

Famiglie per età della persona di riferimento

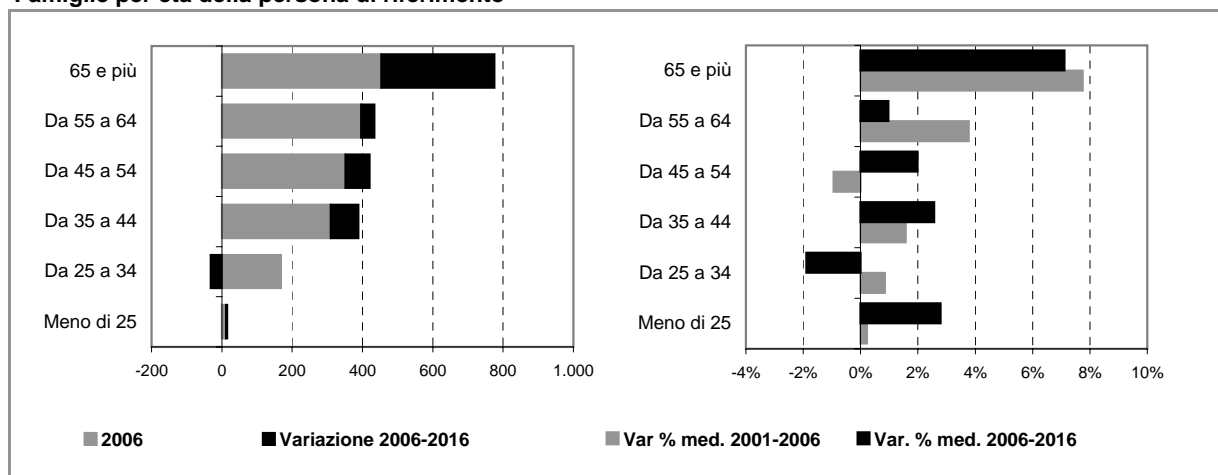

Comune di CERRO AL LAMBRO

Scheda 4. STOCK EDILIZIO E OFFERTA RESIDENZIALE

LO STOCK EDILIZIO RESIDENZIALE AL 2001

Abitazioni per tipo di occupazione e titolo di godimento

Occupate da persone residenti	1.477
<i>In proprietà</i>	1.282
<i>In affitto</i>	128
<i>Altro titolo</i>	67
Occupate solo da persone non residenti	5
Non occupate	20
Totale	1.502

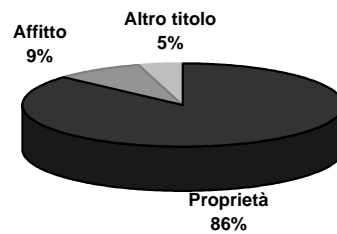

Abitazioni occupate in proprietà per figura giuridica del proprietario

	Proprietà	Affitto	Altro titolo	Totale
Persona fisica	n.d.	n.d.	n.d.	n.d.
Impresa o società	n.d.	n.d.	n.d.	n.d.
Soggetti pubblici, agevolati e convenzionati	n.d.	n.d.	n.d.	n.d.
<i>Cooperativa edilizia</i>	n.d.	n.d.	n.d.	n.d.
<i>Stato, Regione, Provincia, Comune</i>	n.d.	n.d.	n.d.	n.d.
<i>Ente previdenziale</i>	n.d.	n.d.	n.d.	n.d.
<i>IACP o Azienda per il Territorio</i>	n.d.	n.d.	n.d.	n.d.
Altro	n.d.	n.d.	n.d.	n.d.
Totale	1.282	128	67	1.477

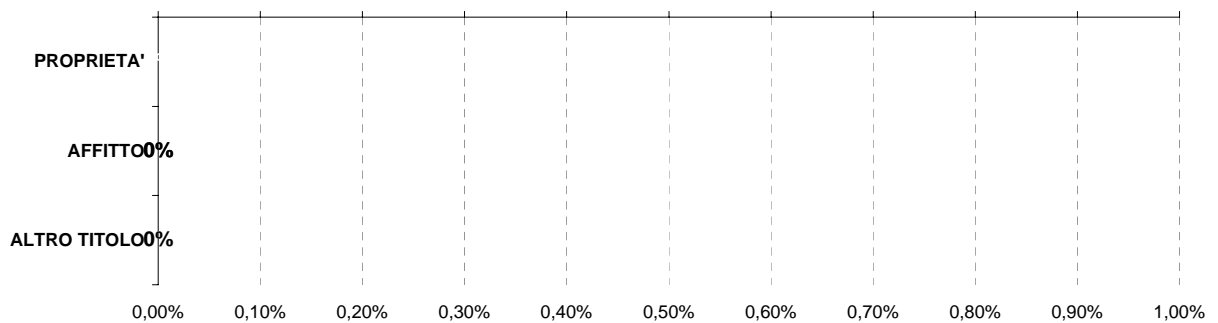

■ Persona fisica ■ Impresa o società ■ Soggetti pubblici, agevolati e convenzionati ■ Altro

L'ATTIVITA' EDILIZIA RESIDENZIALE

Abitazioni ultimate tra il 2002 ed il 2006

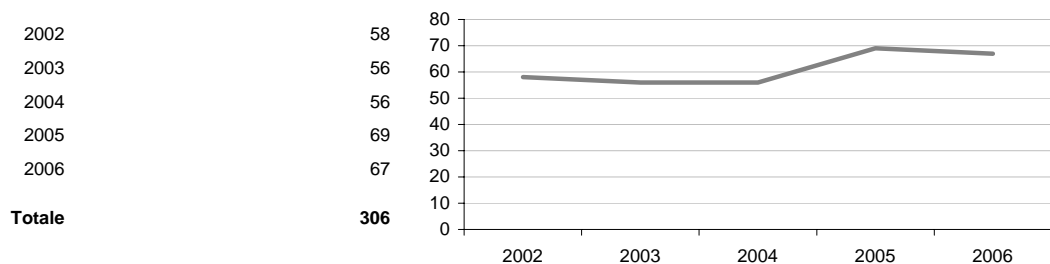

Comune di CERRO AL LAMBRO

Scheda 5. LA DOMANDA ABITATIVA

SCENARI DELLA DOMANDA TRA 2006 E 2016

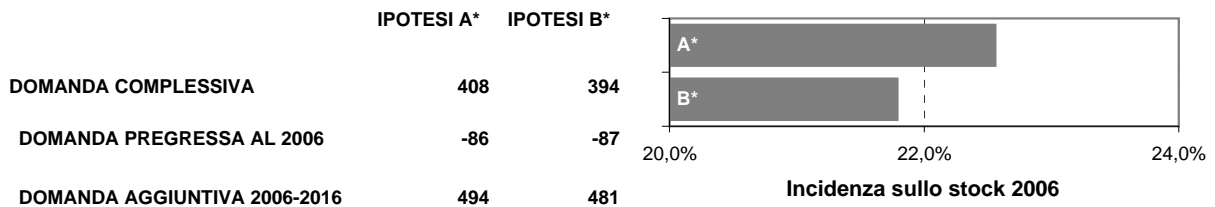

LA DOMANDA PREGRESSA

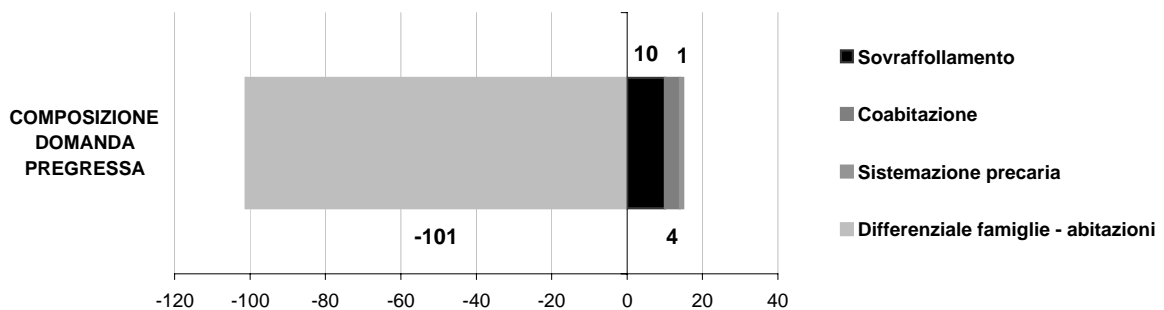
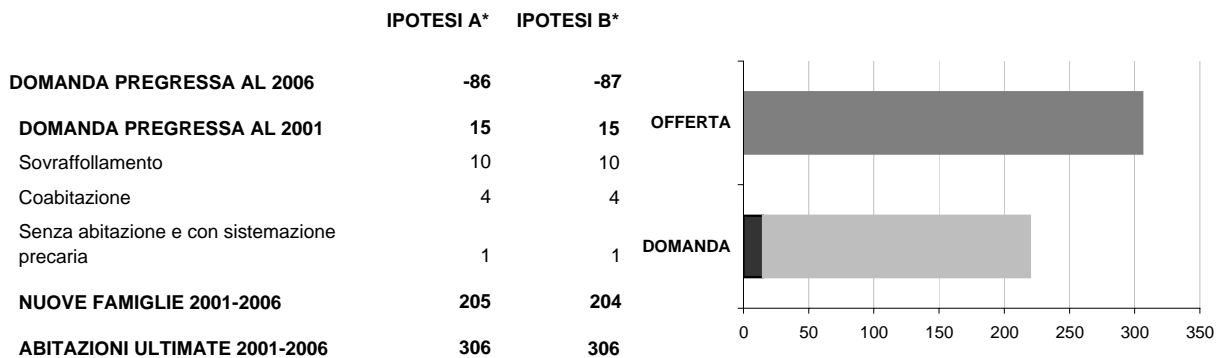

LA DOMANDA AGGIUNTIVA

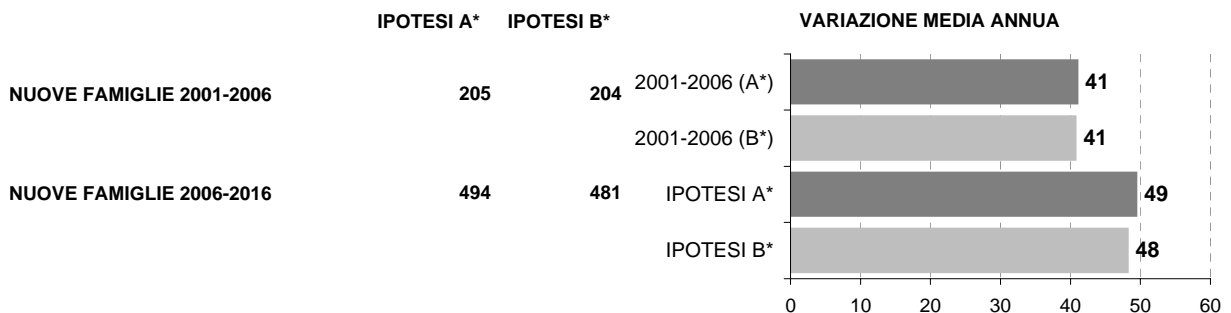

* IPOTESI A = IPOTESI BASE
IPOTESI B = IPOTESI POLI ATTRATTORI

Comune di COLTURANO

Scheda 1.a. LO SCENARIO DEMOGRAFICO (ipotesi BASE)

Popolazione residente

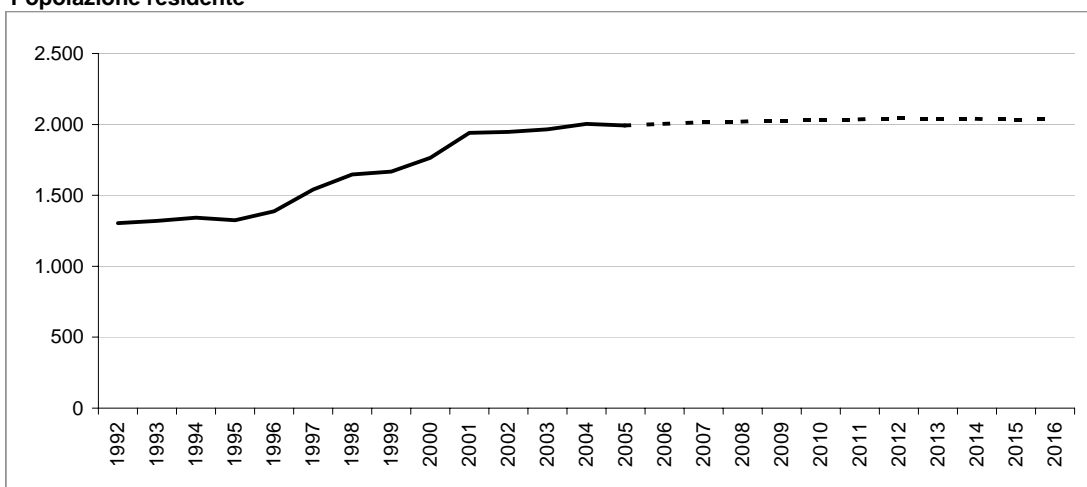

Bilancio demografico

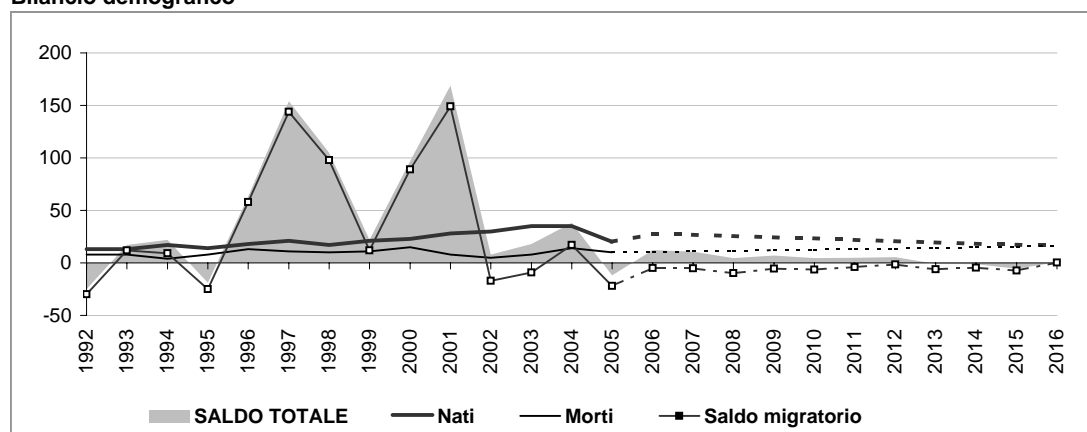

Popolazione per età e provenienza

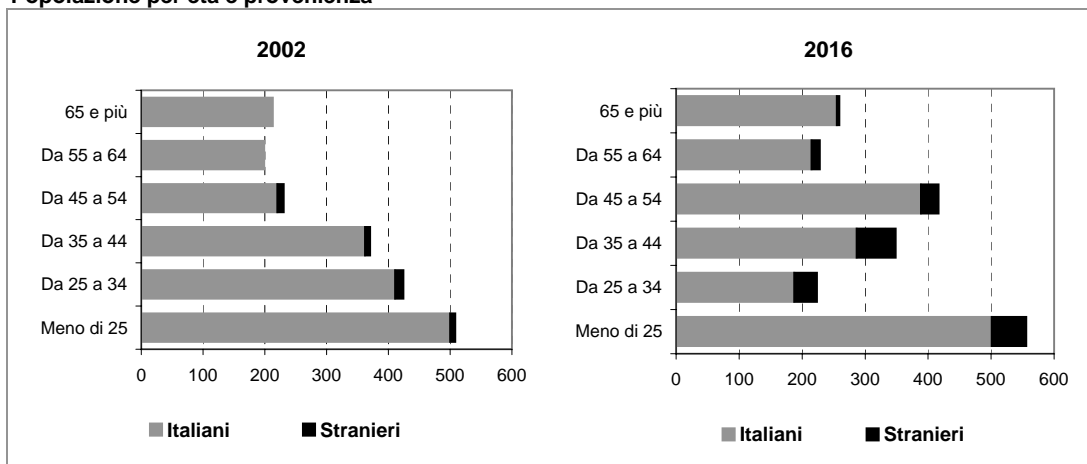

Comune di COLTURANO

Scheda 1.b. LO SCENARIO DEMOGRAFICO (ipotesi POLI ATTRATTORI)

Popolazione residente

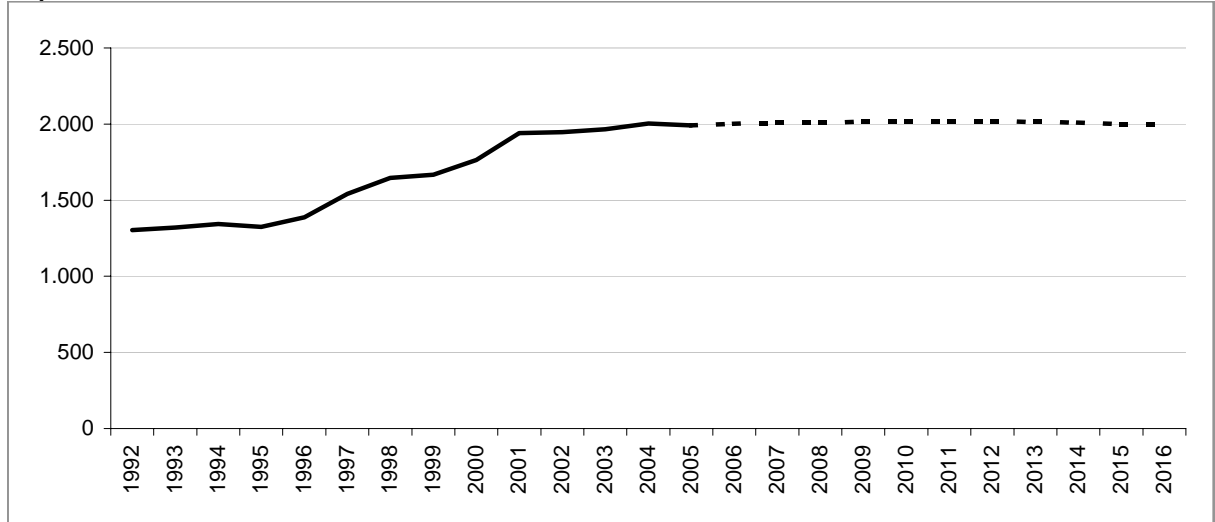

Bilancio demografico

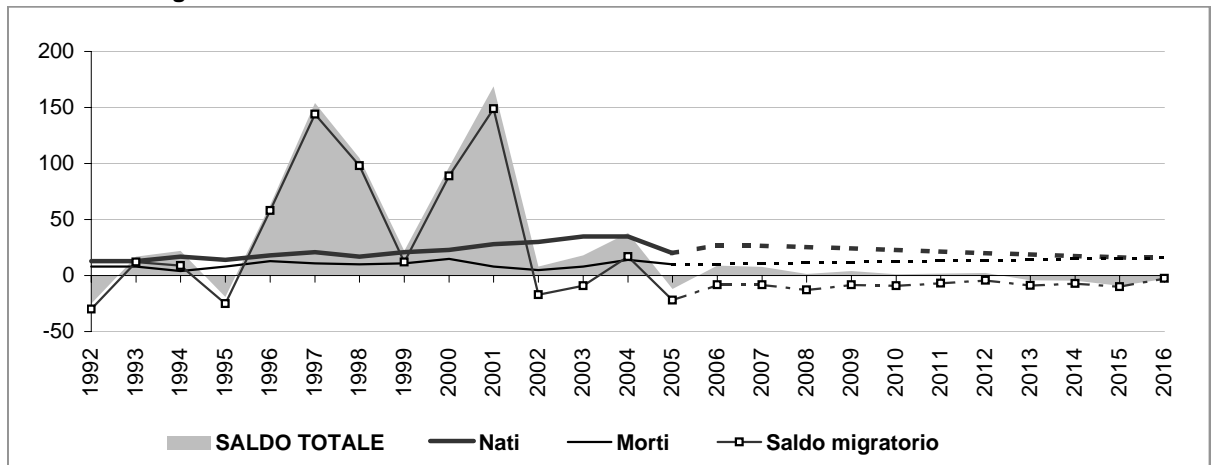

Popolazione per età e provenienza

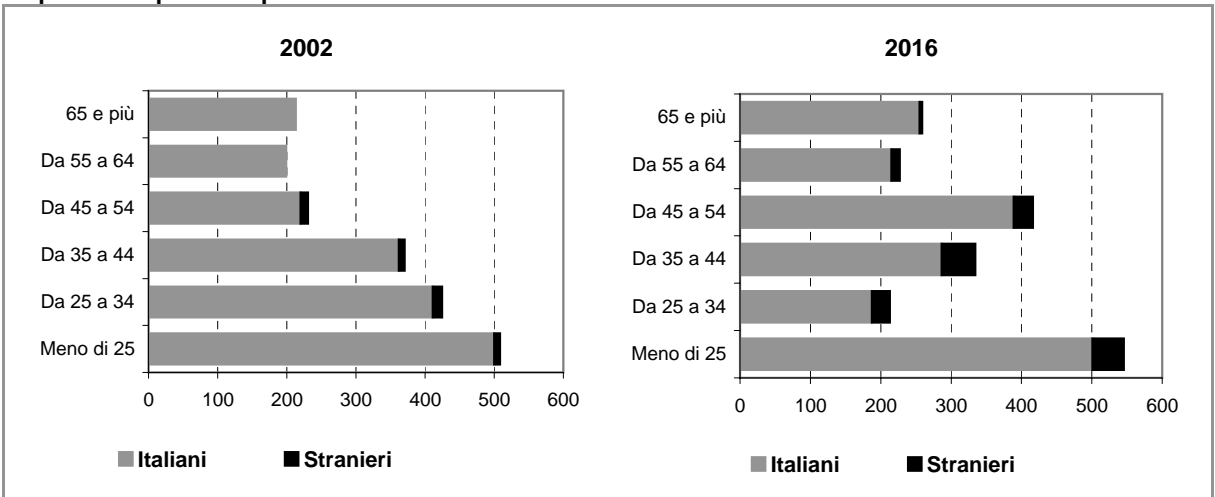

Comune di COLTURANO

Scheda 2.a. FAMIGLIE E DOMANDA PRIMARIA (ipotesi BASE)

Famiglie residenti

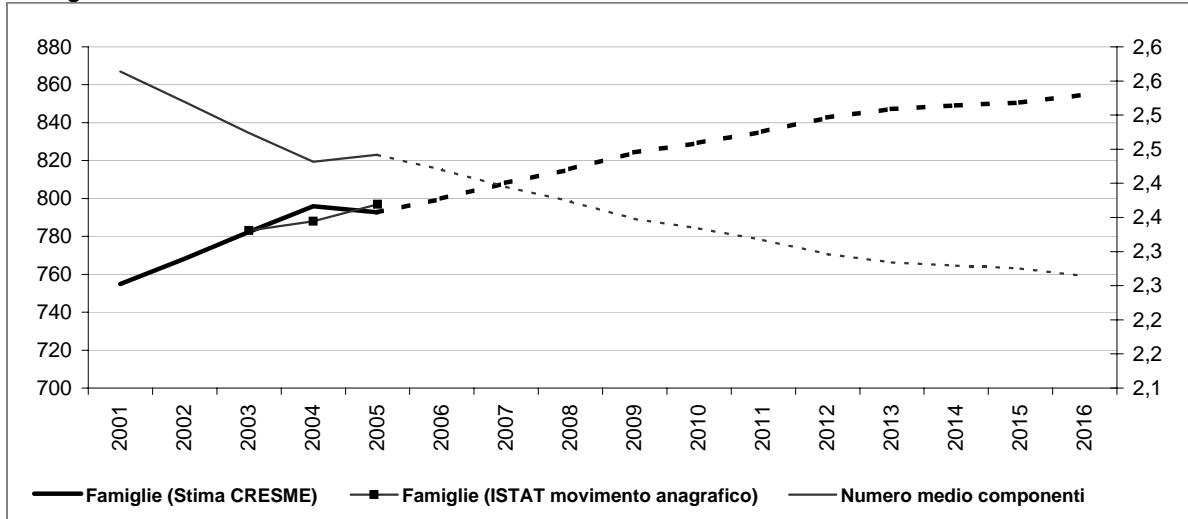

Dati storici e di scenario

	2001 Censimento	2001	2006	2011	2016
Popolazione residente	1.934	1.940	2.004	2.036	2.035
Maschi	966	968	1.005	1.054	1.097
Femmine	968	972	999	982	937
> 25 anni	27%	27%	28%	28%	27%
25 - 34	22%	18%	12%	12%	11%
35 - 54	30%	34%	38%	38%	38%
55 - 64	10%	10%	10%	10%	11%
65 e più	11%	11%	12%	12%	13%
di cui di stranieri	33		97	148	201
Incid. sul popolazione totale	2%		5%	7%	10%
Famiglie	755	755	800	835	855
Variazione		0	45	35	19
Variazione media annua			9	7	4
Numero medio componenti	2,6	2,6	2,4	2,3	2,3

Famiglie per età della persona di riferimento

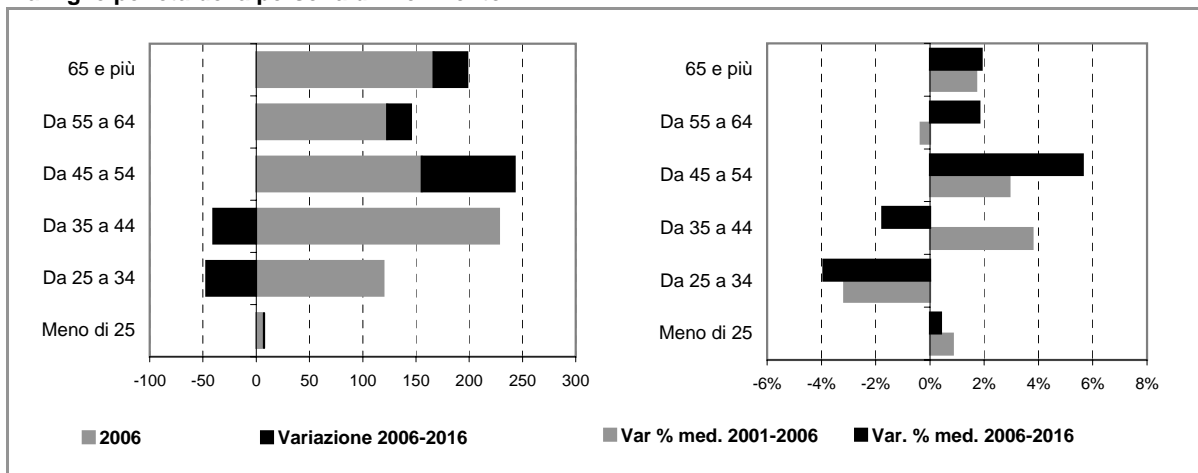

Comune di COLTURANO

Scheda 2.b. FAMIGLIE E DOMANDA PRIMARIA (ipotesi POLI ATTRATTORI)

Famiglie residenti

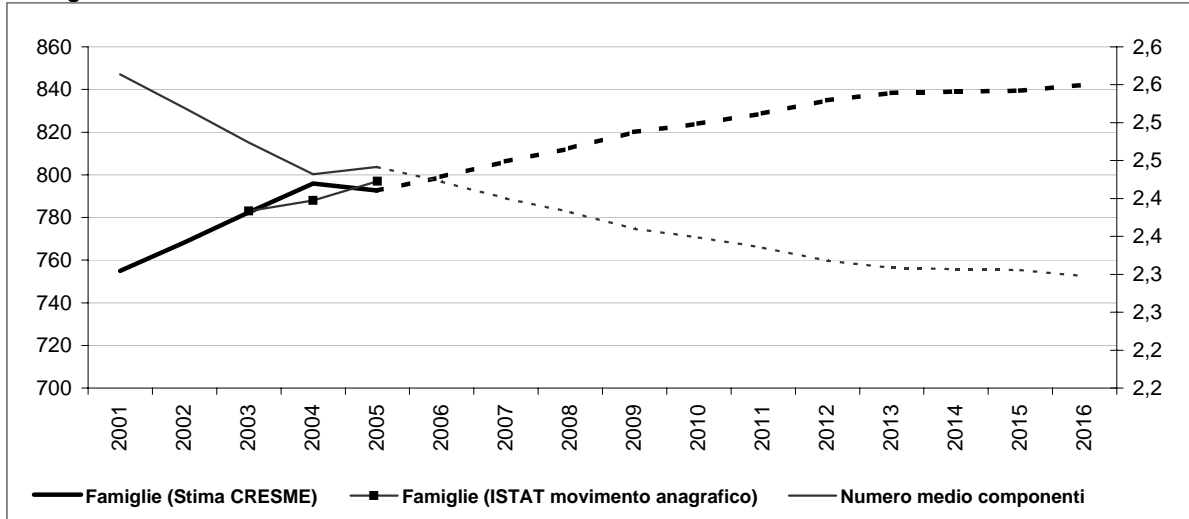

Dati storici e di scenario

	2001 Censimento	2001	2006	2011	2016
Popolazione residente	1.934	1.940	2.001	2.017	1.998
Maschi	966	968	1.004	1.047	1.084
Femmine	968	972	997	970	914
> 25 anni	27%	27%	28%	28%	27%
25 - 34	22%	18%	12%	12%	11%
35 - 54	30%	34%	38%	38%	38%
55 - 64	10%	10%	10%	10%	11%
65 e più	11%	11%	12%	12%	13%
di cui di stranieri	33		93	128	164
Incid. sul popolazione totale	2%		5%	6%	8%
Famiglie	755	755	799	829	842
Variazione		0	44	30	13
Variazione media annua			9	6	3
Numero medio componenti	2,6	2,6	2,4	2,3	2,3

Famiglie per età della persona di riferimento

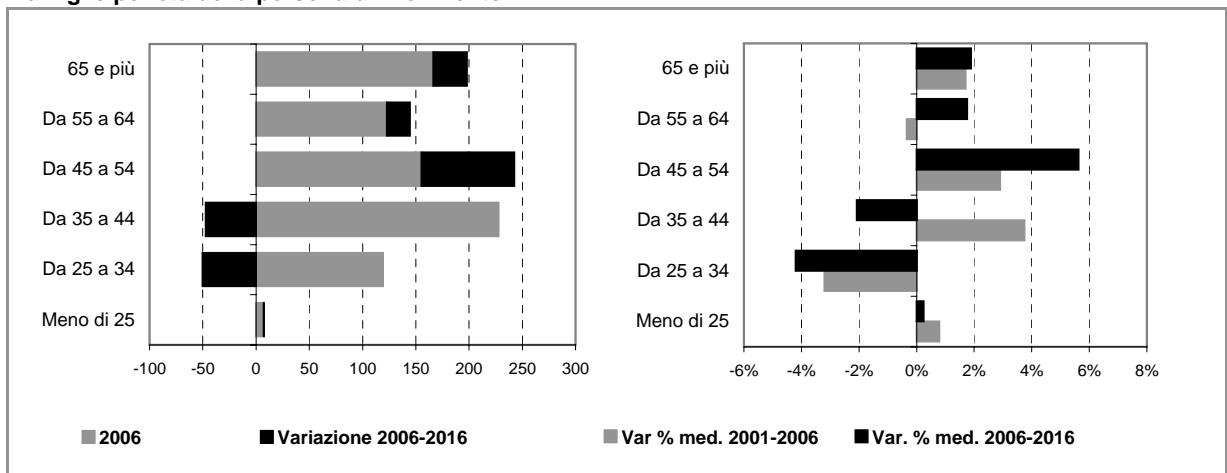

Comune di COLTURANO

Scheda 4. STOCK EDILIZIO E OFFERTA RESIDENZIALE

LO STOCK EDILIZIO RESIDENZIALE AL 2001

Abitazioni per tipo di occupazione e titolo di godimento

Occupate da persone residenti	754
<i>In proprietà</i>	607
<i>In affitto</i>	92
<i>Altro titolo</i>	55
Occupate solo da persone non residenti	12
Non occupate	48
Totale	814

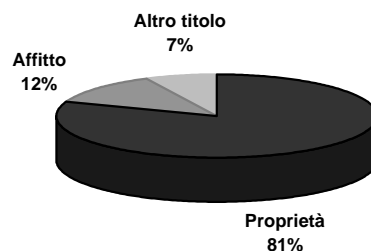

Abitazioni occupate in proprietà per figura giuridica del proprietario

	Proprietà	Affitto	Altro titolo	Totale
Persona fisica	n.d.	n.d.	n.d.	n.d.
Impresa o società	n.d.	n.d.	n.d.	n.d.
Soggetti pubblici, agevolati e convenzionati	n.d.	n.d.	n.d.	n.d.
<i>Cooperativa edilizia</i>	n.d.	n.d.	n.d.	n.d.
<i>Stato, Regione, Provincia, Comune</i>	n.d.	n.d.	n.d.	n.d.
<i>Ente previdenziale</i>	n.d.	n.d.	n.d.	n.d.
<i>IACP o Azienda per il Territorio</i>	n.d.	n.d.	n.d.	n.d.
Altro	n.d.	n.d.	n.d.	n.d.
Totale	607	92	55	754

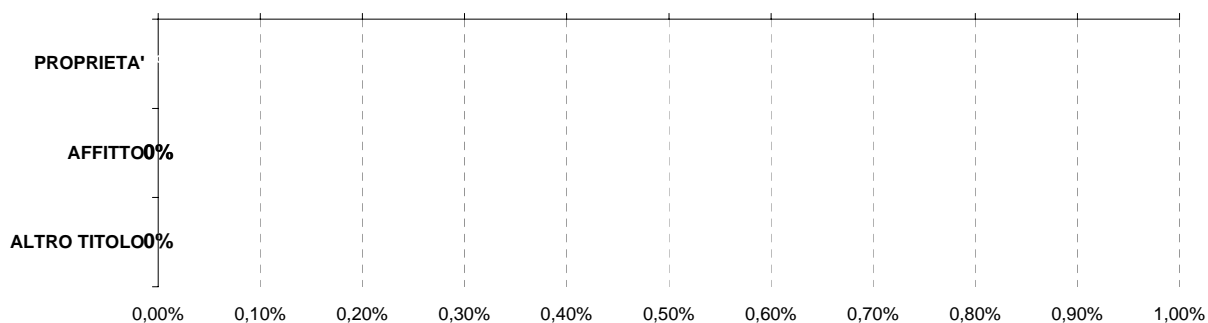

Persona fisica
 Impresa o società
 Soggetti pubblici, agevolati e convenzionati
 Altro

L'ATTIVITA' EDILIZIA RESIDENZIALE

Abitazioni ultimate tra il 2002 ed il 2006

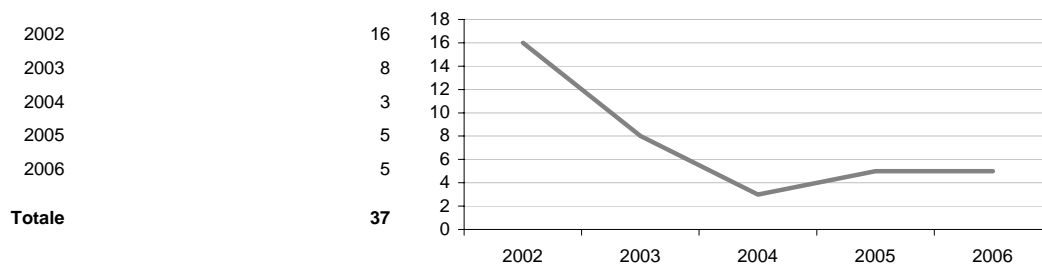

Comune di COLTURANO

Scheda 5. LA DOMANDA ABITATIVA

SCENARI DELLA DOMANDA TRA 2006 E 2016

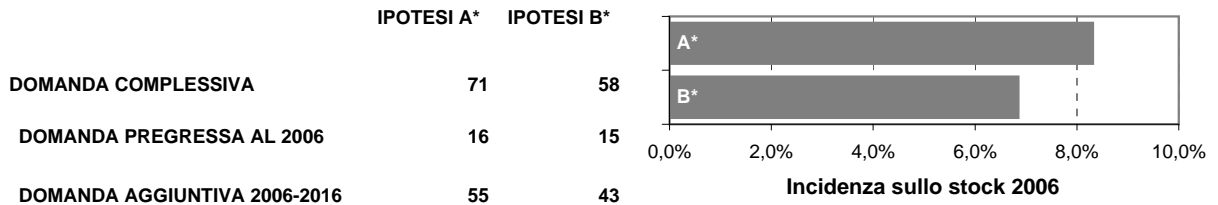

LA DOMANDA PREGRESSA

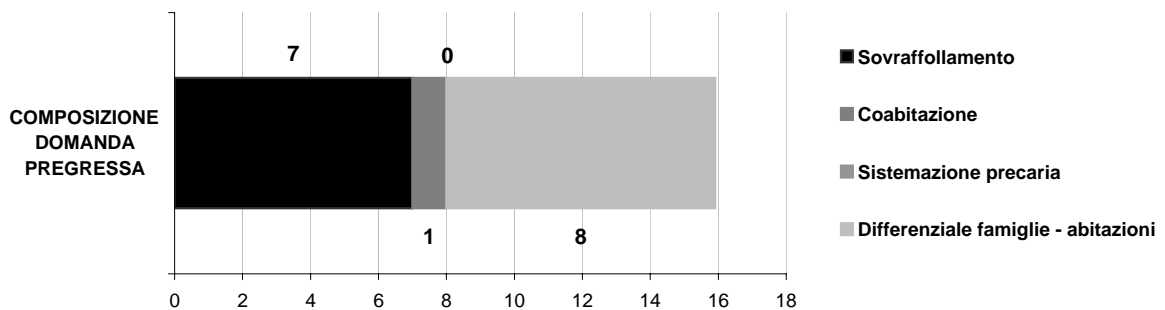
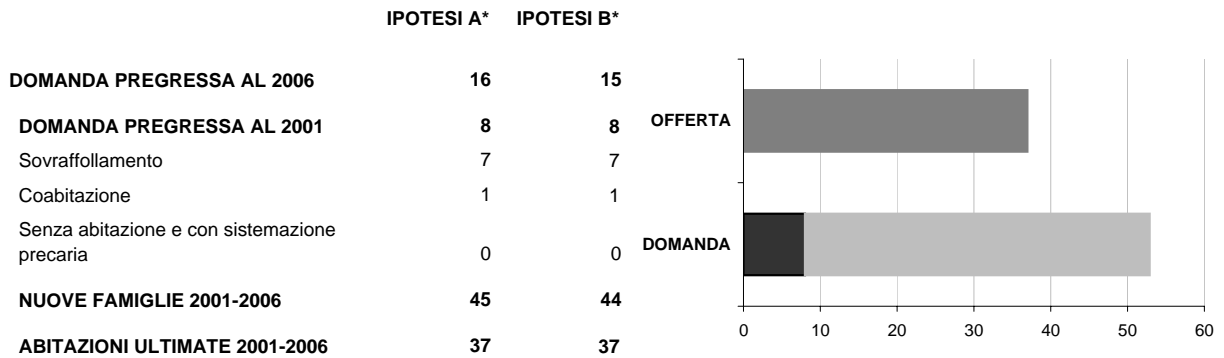

LA DOMANDA AGGIUNTIVA

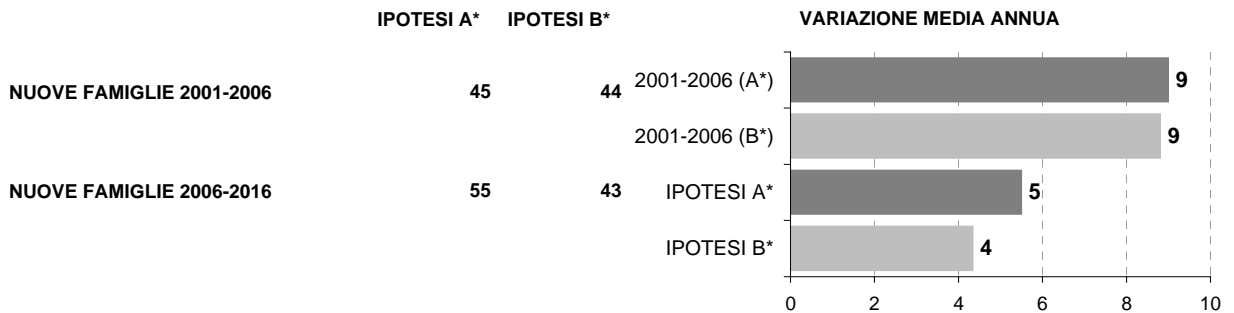

* IPOTESI A = IPOTESI BASE
IPOTESI B = IPOTESI POLI ATTRATTORI

Comune di DRESANO

Scheda 1.a. LO SCENARIO DEMOGRAFICO (ipotesi BASE)

Popolazione residente

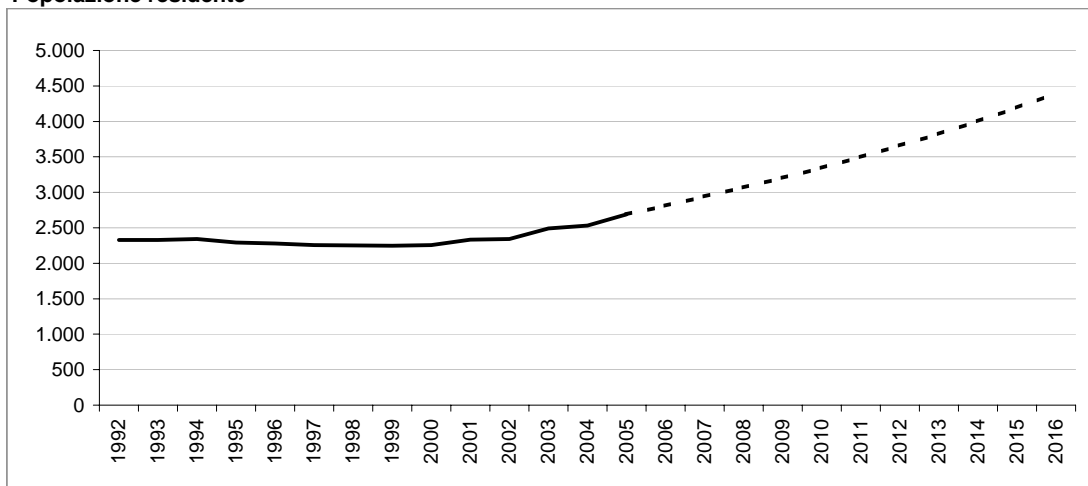

Bilancio demografico

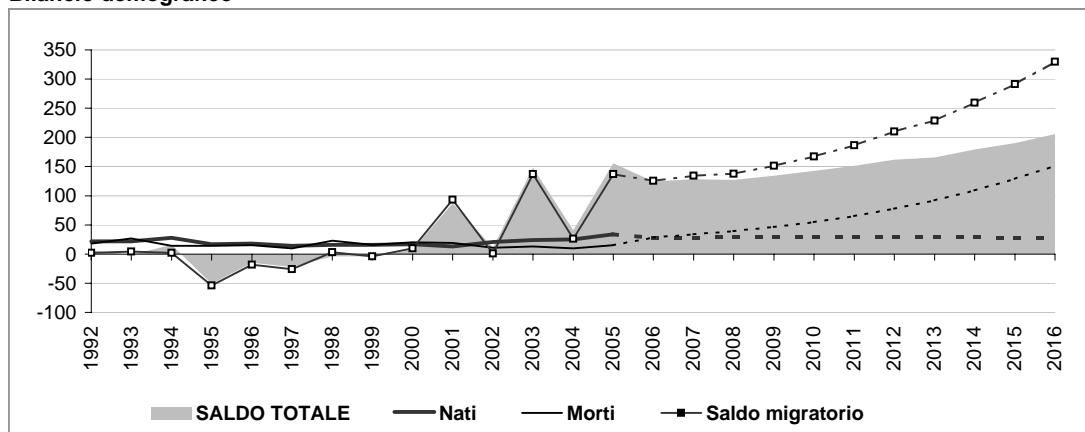

Popolazione per età e provenienza

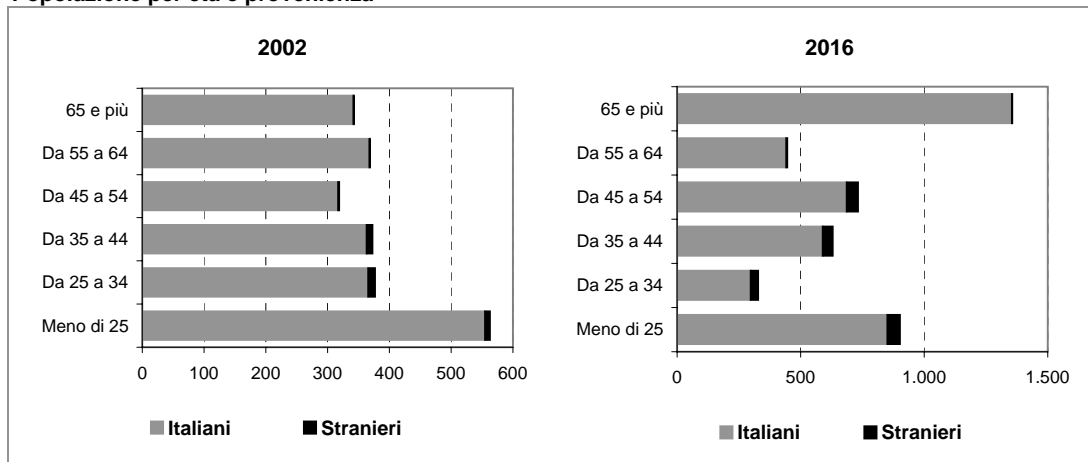

Comune di DRESANO

Scheda 1.b. LO SCENARIO DEMOGRAFICO (ipotesi POLI ATTRATTORI)

Popolazione residente

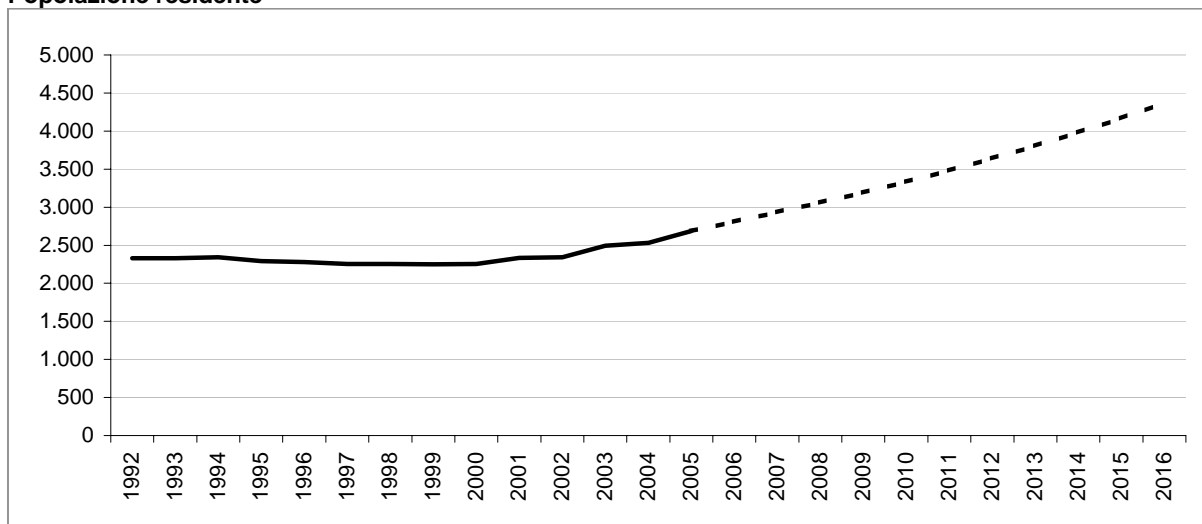

Bilancio demografico

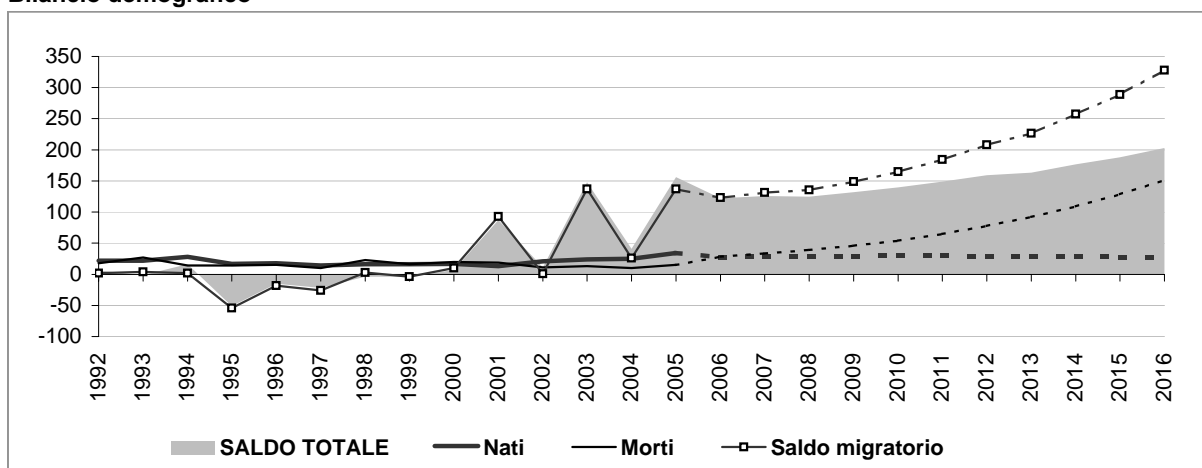

Popolazione per età e provenienza

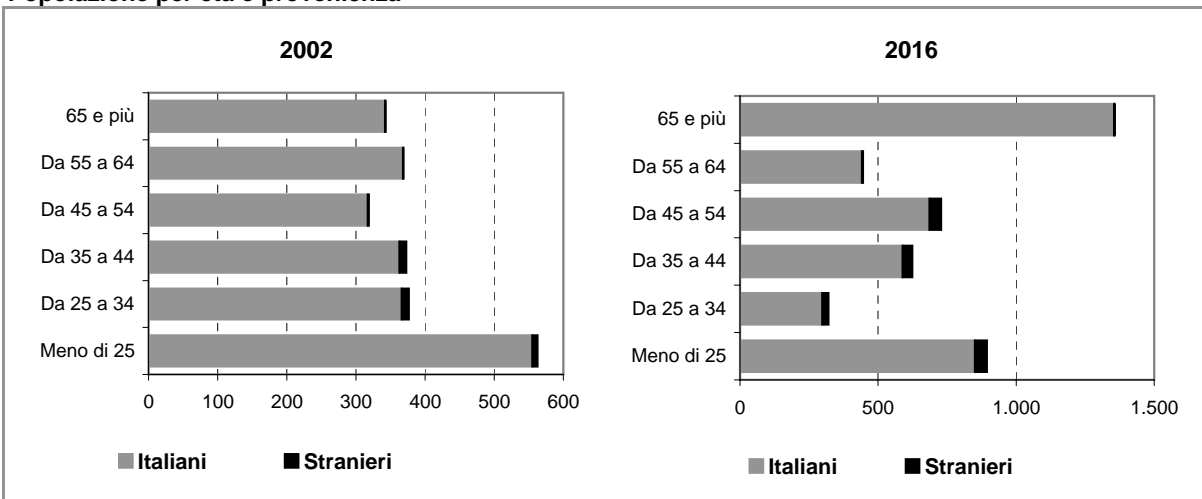

Comune di DRESANO

Scheda 2.a. FAMIGLIE E DOMANDA PRIMARIA (ipotesi BASE)

Famiglie residenti

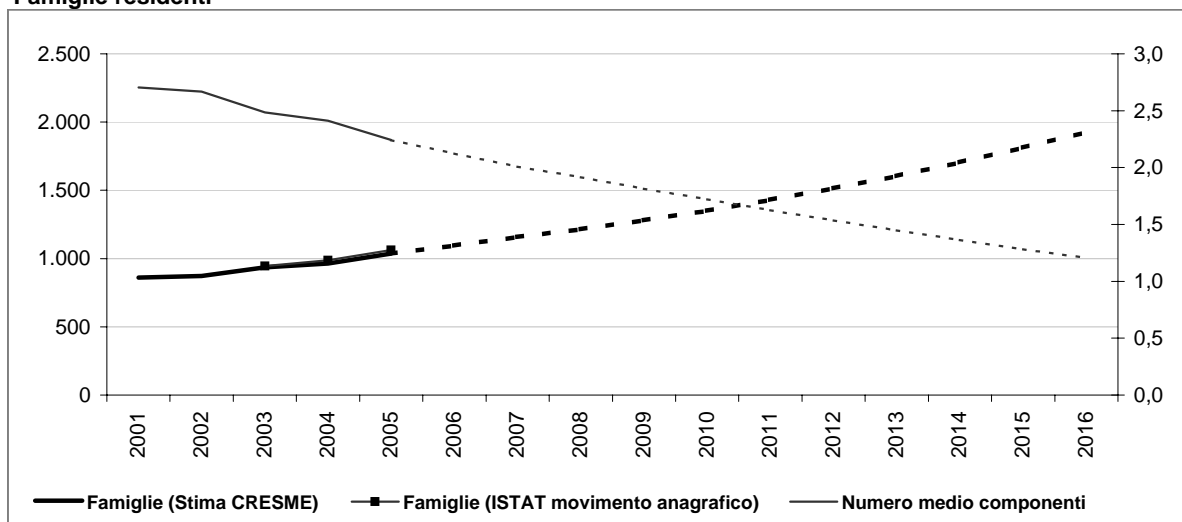

Dati storici e di scenario

	2001 Censimento	2001	2006	2011	2016
Popolazione residente	2.342	2.333	2.813	3.497	4.400
Maschi	1.160	1.155	1.392	1.674	1.985
Femmine	1.182	1.178	1.422	1.823	2.415
> 25 anni	24%	22%	22%	22%	21%
25 - 34	16%	15%	10%	10%	7%
35 - 54	30%	30%	32%	32%	31%
55 - 64	17%	15%	12%	12%	10%
65 e più	14%	18%	24%	24%	31%
di cui di stranieri	47		99	139	179
Incid. sul popolazione totale	2%		4%	4%	4%
Famiglie	859	860	1.094	1.430	1.929
Variazione		1	235	336	499
Variazione media annua			47	67	100
Numero medio componenti	2,7	2,7	2,1	1,6	1,2

Famiglie per età della persona di riferimento

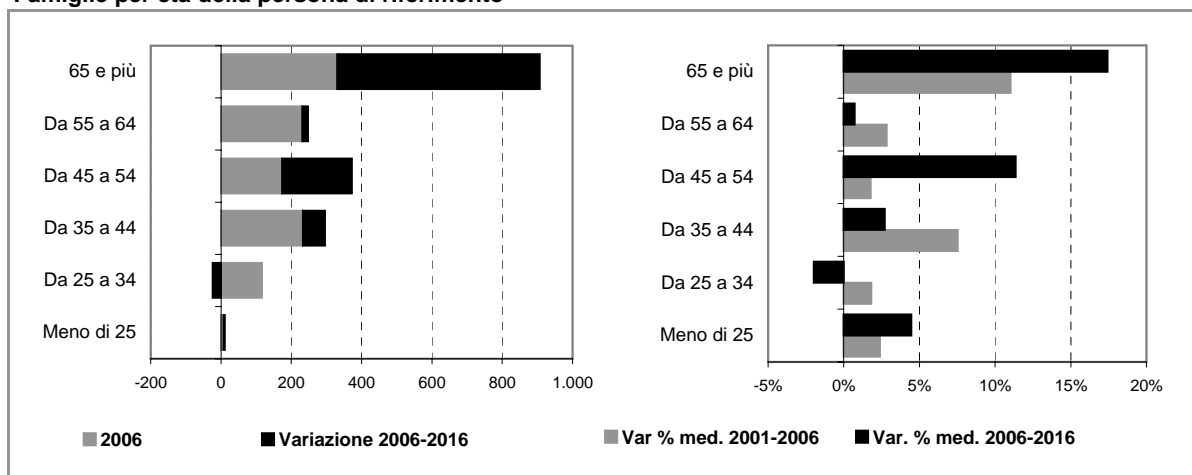

Comune di DRESANO

Scheda 2.b. FAMIGLIE E DOMANDA PRIMARIA (ipotesi POLI ATTRATTORI)

Famiglie residenti

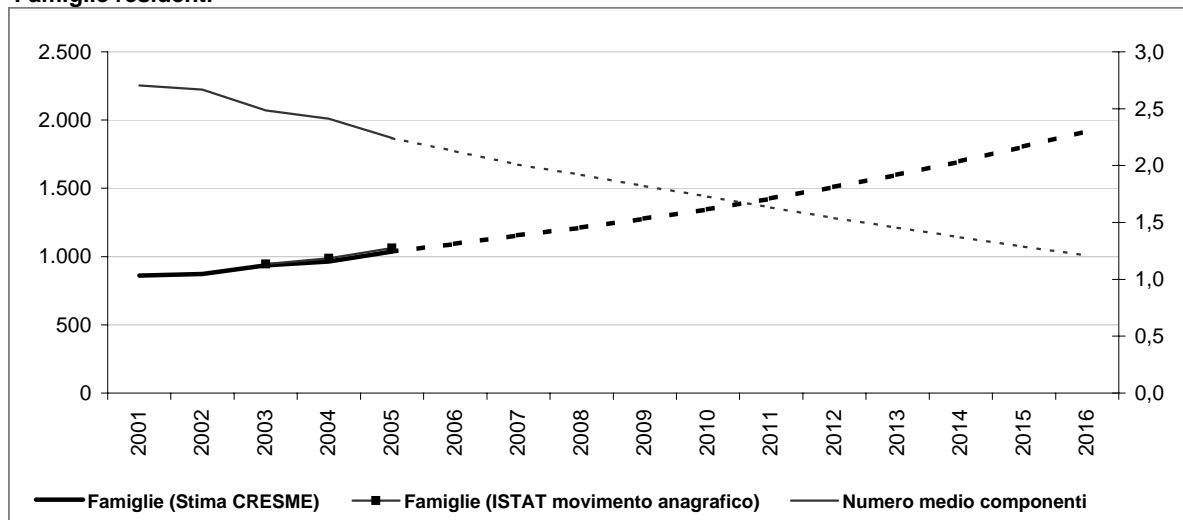

Dati storici e di scenario

	2001 Censimento	2001	2006	2011	2016
Popolazione residente	2.342	2.333	2.811	3.482	4.373
Maschi	1.160	1.155	1.391	1.667	1.972
Femmine	1.182	1.178	1.421	1.815	2.401
> 25 anni	24%	22%	22%	22%	20%
25 - 34	16%	15%	10%	10%	7%
35 - 54	30%	30%	32%	32%	31%
55 - 64	17%	15%	12%	12%	10%
65 e più	14%	18%	24%	24%	31%
di cui di stranieri	47		96	124	152
Incid. sul popolazione totale	2%		3%	4%	3%
Famiglie	859	860	1.094	1.426	1.921
Variazione		1	234	332	495
Variazione media annua			47	66	99
Numero medio componenti	2,7	2,7	2,1	1,6	1,2

Famiglie per età della persona di riferimento

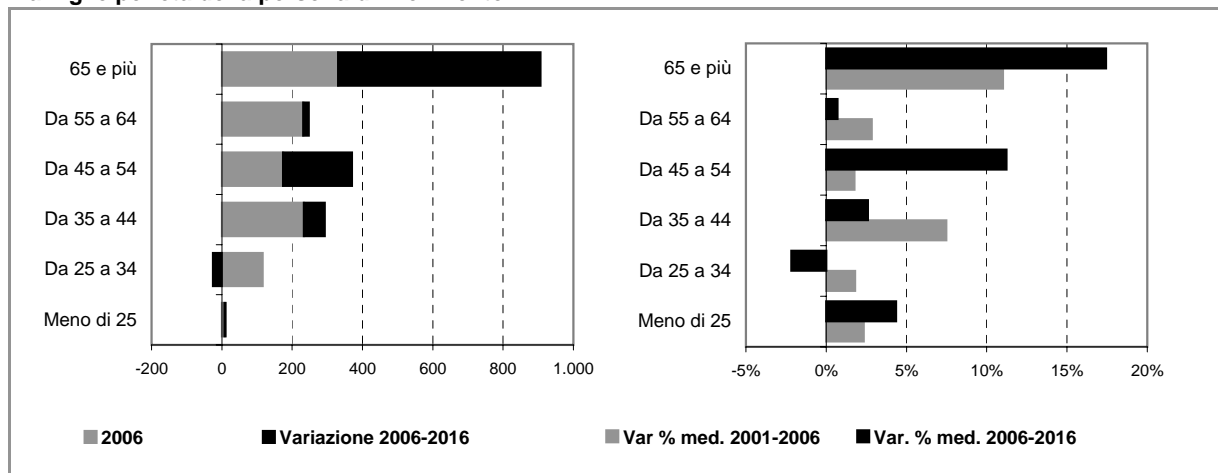

Comune di DRESANO

Scheda 4. STOCK EDILIZIO E OFFERTA RESIDENZIALE

LO STOCK EDILIZIO RESIDENZIALE AL 2001

Abitazioni per tipo di occupazione e titolo di godimento

Occupate da persone residenti	859
<i>In proprietà</i>	752
<i>In affitto</i>	61
<i>Altro titolo</i>	46
Occupate solo da persone non residenti	2
Non occupate	30
Totale	891

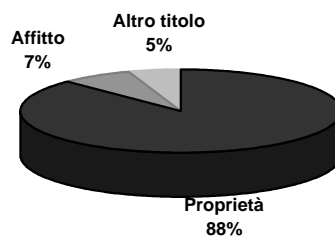

Abitazioni occupate in proprietà per figura giuridica del proprietario

	Proprietà	Affitto	Altro titolo	Totale
Persona fisica	n.d.	n.d.	n.d.	n.d.
Impresa o società	n.d.	n.d.	n.d.	n.d.
Soggetti pubblici, agevolati e convenzionati	n.d.	n.d.	n.d.	n.d.
<i>Cooperativa edilizia</i>	n.d.	n.d.	n.d.	n.d.
<i>Stato, Regione, Provincia, Comune</i>	n.d.	n.d.	n.d.	n.d.
<i>Ente previdenziale</i>	n.d.	n.d.	n.d.	n.d.
<i>IACP o Azienda per il Territorio</i>	n.d.	n.d.	n.d.	n.d.
Altro	n.d.	n.d.	n.d.	n.d.
Totale	752	61	46	859

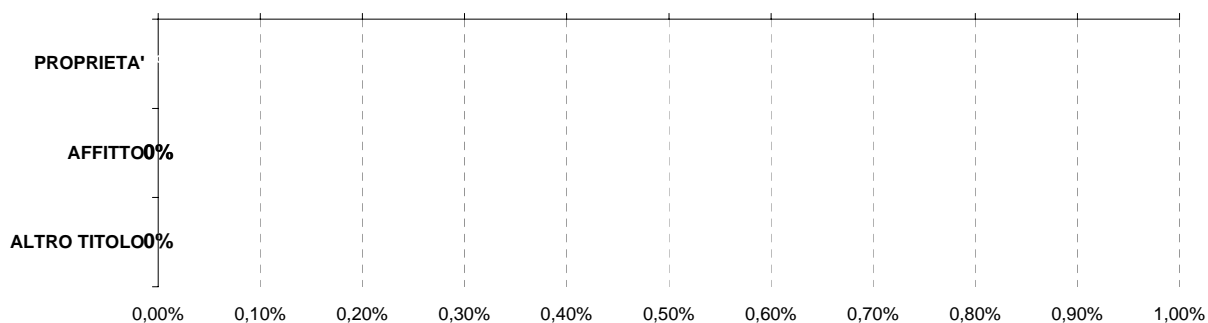

Persona fisica
 Impresa o società
 Soggetti pubblici, agevolati e convenzionati
 Altro

L'ATTIVITA' EDILIZIA RESIDENZIALE

Abitazioni ultimate tra il 2002 ed il 2006

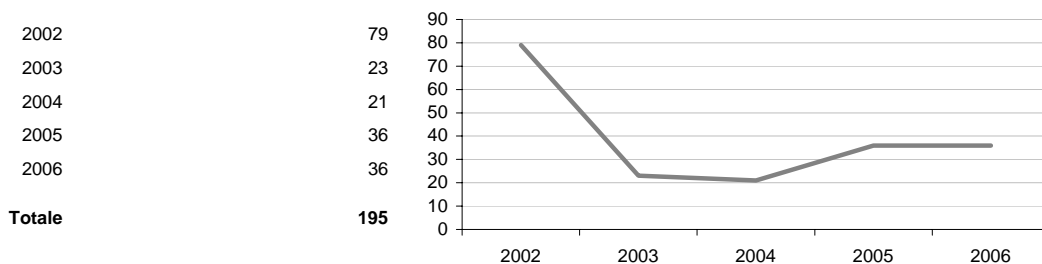

Comune di DRESANO

Scheda 5. LA DOMANDA ABITATIVA

SCENARI DELLA DOMANDA TRA 2006 E 2016

	IPOTESI A*	IPOTESI B*	
DOMANDA COMPLESSIVA	885	877	<p>Incidenza sullo stock 2006</p>
DOMANDA PREGRESSA AL 2006	50	50	
DOMANDA AGGIUNTIVA 2006-2016	834	827	

LA DOMANDA PREGRESSA

	IPOTESI A*	IPOTESI B*	
DOMANDA PREGRESSA AL 2006	50	50	
DOMANDA PREGRESSA AL 2001	10	10	
Sovraffollamento	10	10	
Coabitazione	0	0	
Senza abitazione e con sistemazione precaria	0	0	
NUOVE FAMIGLIE 2001-2006	235	235	
ABITAZIONI ULTIME 2001-2006	195	195	

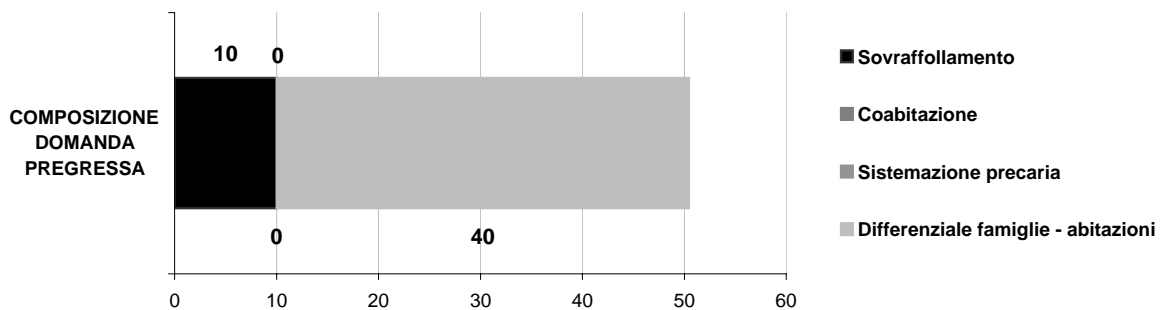

LA DOMANDA AGGIUNTIVA

	IPOTESI A*	IPOTESI B*	VARIAZIONE MEDIA ANNUA
NUOVE FAMIGLIE 2001-2006	235	235	2001-2006 (A*)
			2001-2006 (B*)
NUOVE FAMIGLIE 2006-2016	834	827	IPOTESI A*
			IPOTESI B*

* IPOTESI A = IPOTESI BASE
IPOTESI B = IPOTESI POLI ATTRATTORI

Comune di MEDIGLIA

Scheda 1.a. LO SCENARIO DEMOGRAFICO (ipotesi BASE)

Popolazione residente

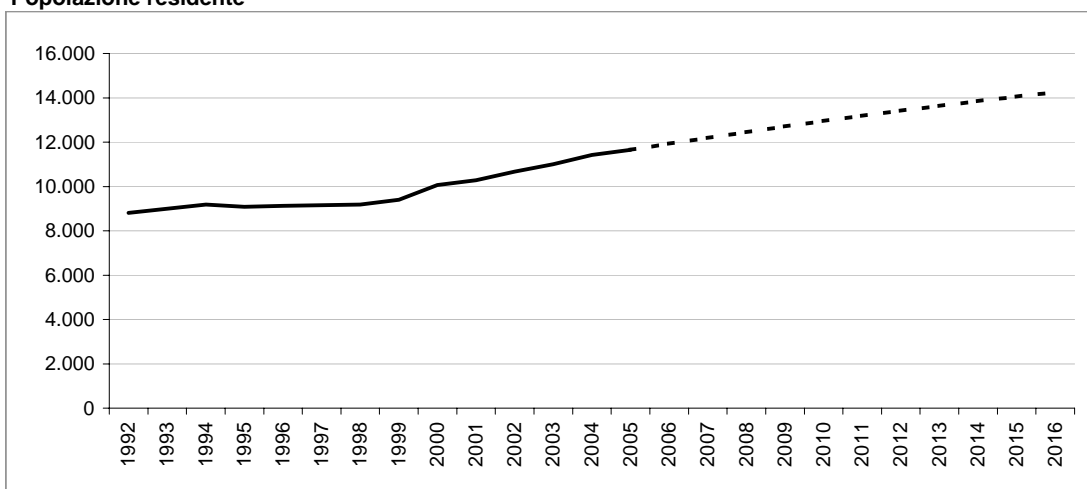

Bilancio demografico

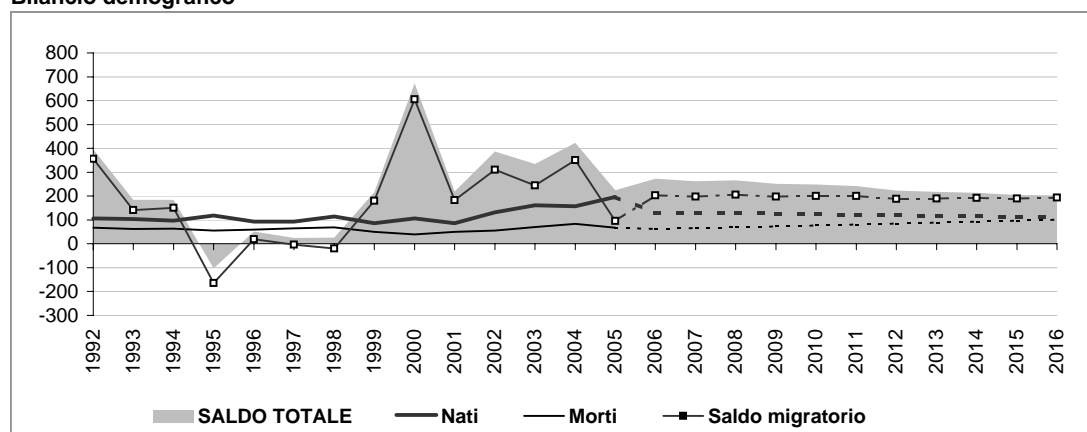

Popolazione per età e provenienza

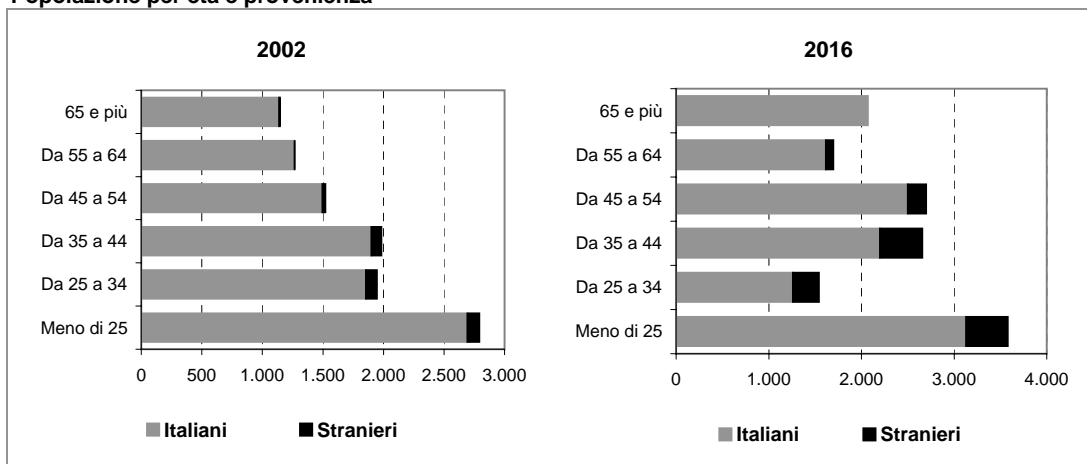

Comune di MEDIGLIA

Scheda 1.b. LO SCENARIO DEMOGRAFICO (ipotesi POLI ATTRATTORI)

Popolazione residente

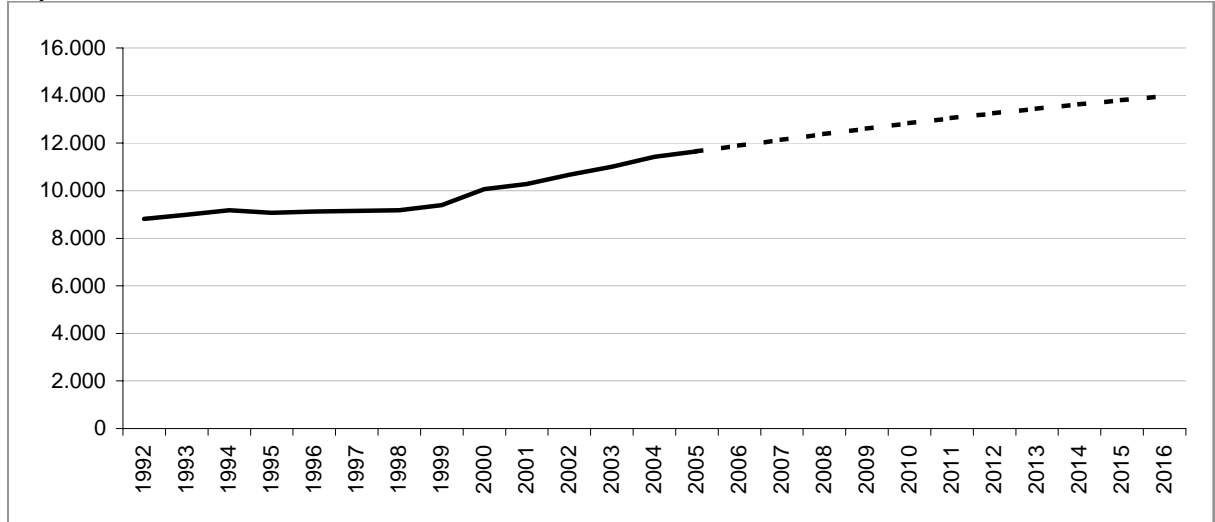

Bilancio demografico

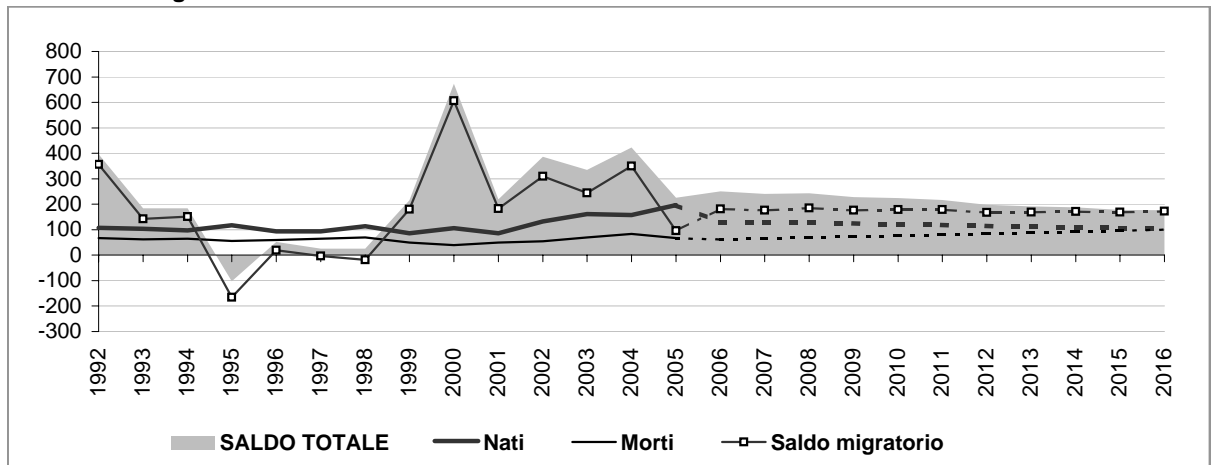

Popolazione per età e provenienza

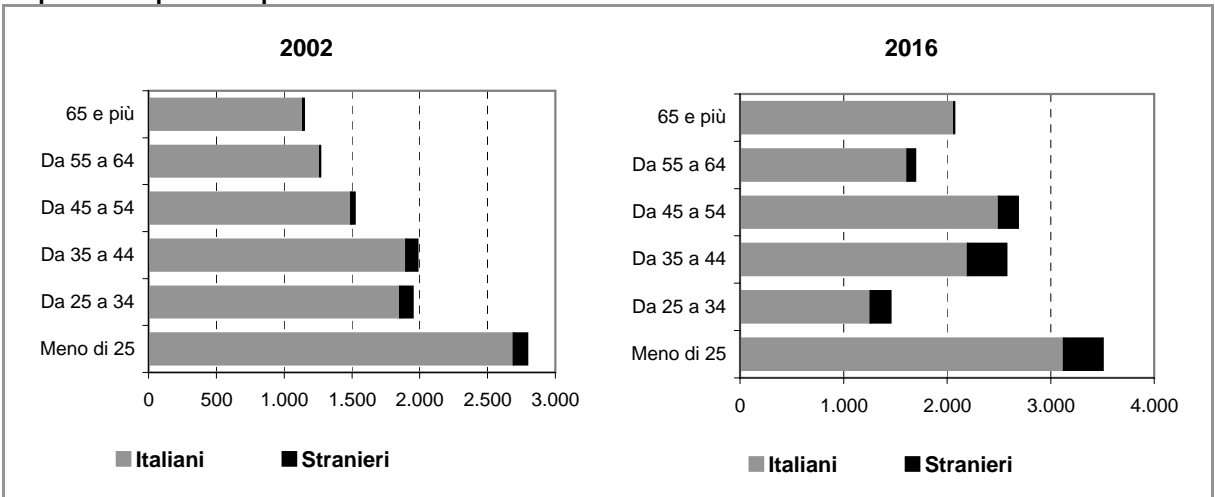

Comune di MEDIGLIA

Scheda 2.a. FAMIGLIE E DOMANDA PRIMARIA (ipotesi BASE)

Famiglie residenti

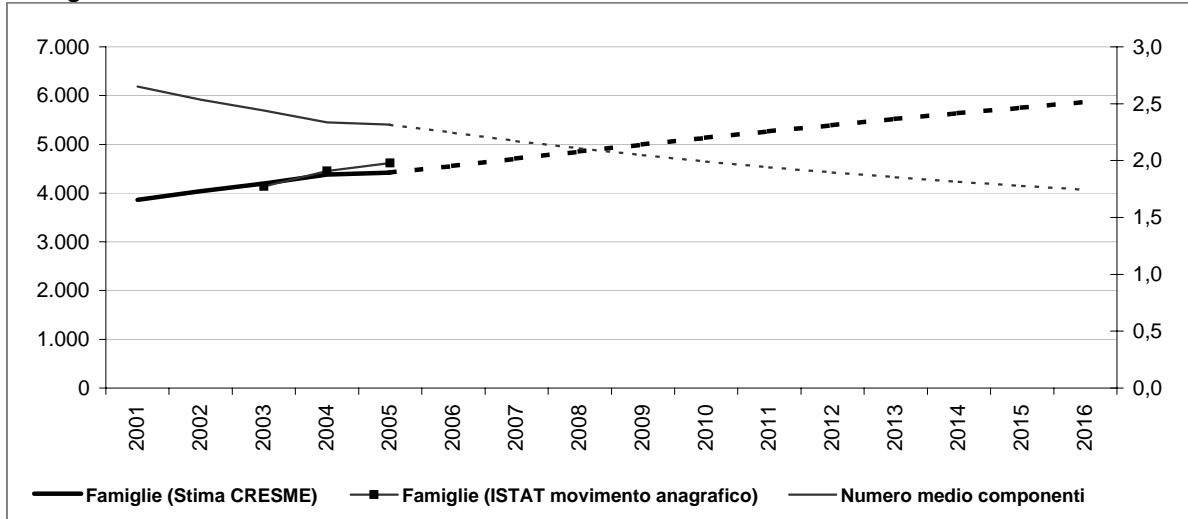

Dati storici e di scenario

	2001 Censimento	2001	2006	2011	2016
Popolazione residente	10.287	10.280	11.922	13.191	14.254
Maschi	5.161	5.158	5.971	6.561	7.022
Femmine	5.126	5.122	5.951	6.630	7.232
> 25 anni	27%	26%	26%	26%	25%
25 - 34	19%	17%	13%	13%	11%
35 - 54	32%	34%	37%	37%	38%
55 - 64	12%	12%	12%	12%	12%
65 e più	10%	11%	13%	13%	15%
di cui di stranieri	280	709	1.088	1.477	1.477
Incid. sul popolazione totale	3%	6%	8%	10%	10%
Famiglie	3.856	3.859	4.559	5.267	5.869
Variazione		3	700	708	602
Variazione media annua			140	142	120
Numero medio componenti	2,7	2,7	2,2	1,9	1,7

Famiglie per età della persona di riferimento

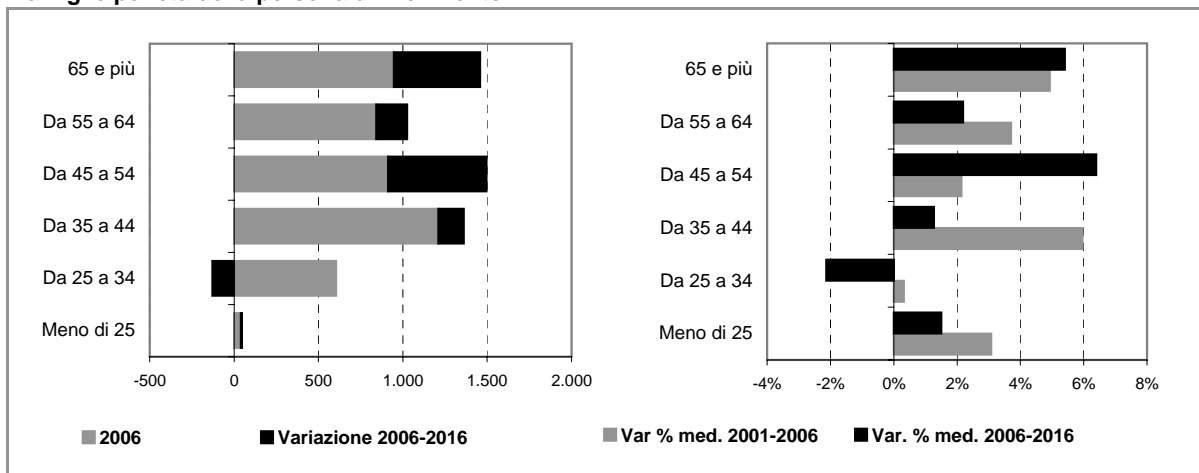

Comune di MEDIGLIA

Scheda 2.b. FAMIGLIE E DOMANDA PRIMARIA (ipotesi POLI ATTRATTORI)

Famiglie residenti

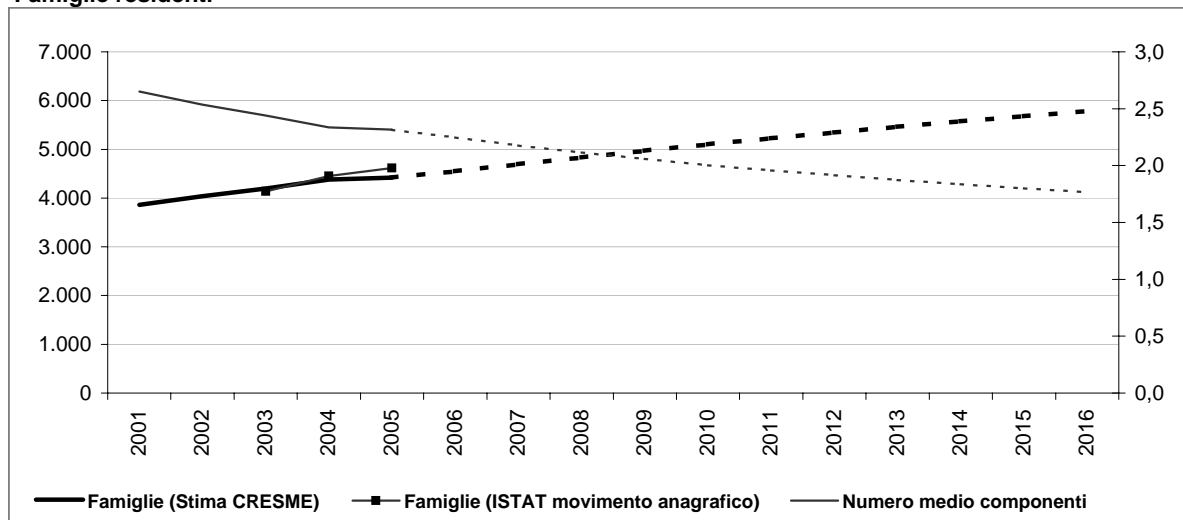

Dati storici e di scenario

	2001 Censimento	2001	2006	2011	2016
Popolazione residente	10.287	10.280	11.900	13.052	13.983
Maschi	5.161	5.158	5.962	6.497	6.897
Femmine	5.126	5.122	5.939	6.555	7.086
> 25 anni	27%	26%	26%	26%	25%
25 - 34	19%	16%	12%	12%	10%
35 - 54	32%	34%	37%	37%	38%
55 - 64	12%	12%	12%	12%	12%
65 e più	10%	11%	13%	13%	15%
di cui di stranieri	280		687	949	1.207
Incid. sul popolazione totale	3%		6%	7%	9%
Famiglie	3.856	3.859	4.552	5.226	5.786
Variazione		3	694	674	560
Variazione media annua			139	135	112
Numero medio componenti	2,7	2,7	2,2	2,0	1,8

Famiglie per età della persona di riferimento

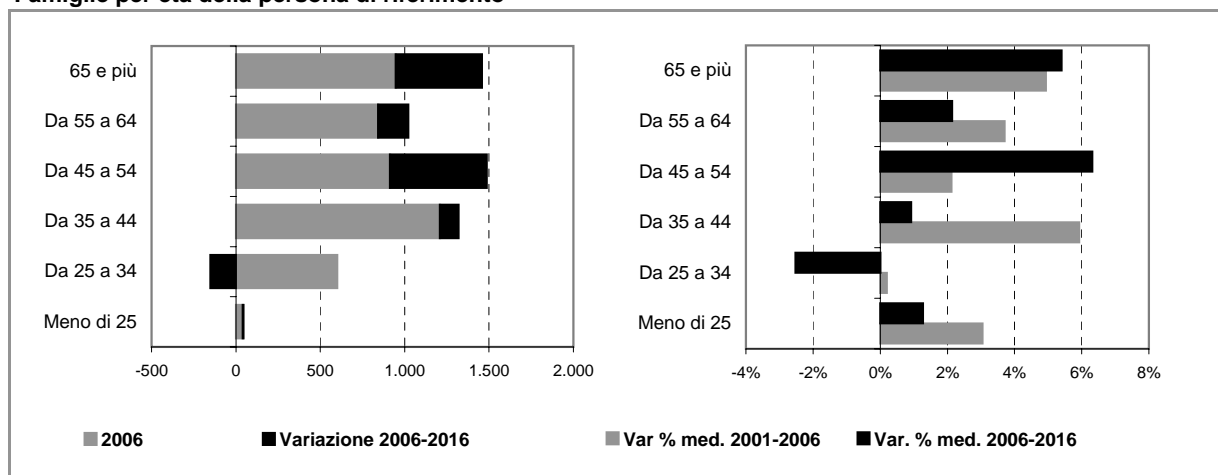

Comune di MEDIGLIA

Scheda 4. STOCK EDILIZIO E OFFERTA RESIDENZIALE

LO STOCK EDILIZIO RESIDENZIALE AL 2001

Abitazioni per tipo di occupazione e titolo di godimento

Occupate da persone residenti	3.832
<i>In proprietà</i>	3.180
<i>In affitto</i>	444
<i>Altro titolo</i>	208
Occupate solo da persone non residenti	12
Non occupate	119
Totale	3.963

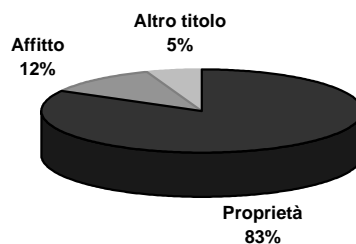

Abitazioni occupate in proprietà per figura giuridica del proprietario

	Proprietà	Affitto	Altro titolo	Totale
Persona fisica	3.139	327	175	3.641
Impresa o società	14	24	17	55
Soggetti pubblici, agevolati e convenzionati	21	88	5	114
<i>Cooperativa edilizia</i>	16	1	0	17
<i>Stato, Regione, Provincia, Comune</i>	5	41	1	47
<i>Ente previdenziale</i>	0	1	0	1
<i>IACP o Azienda per il Territorio</i>	0	45	4	49
Altro	6	5	11	22
Totale	3.180	444	208	3.832

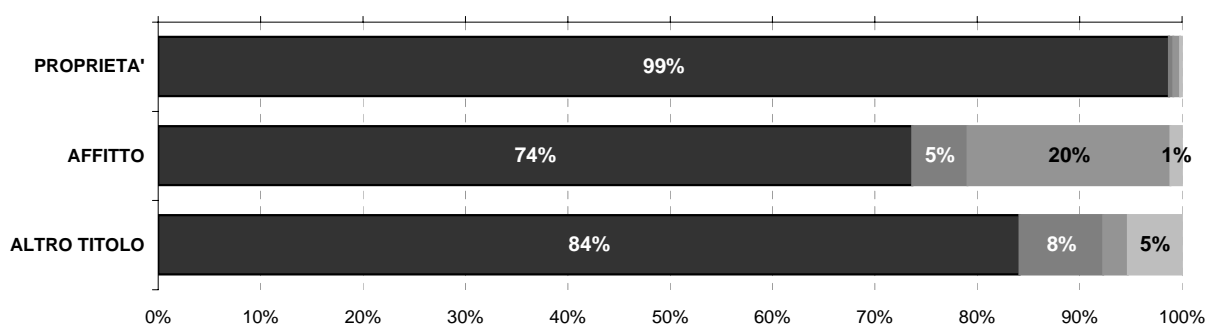

Persona fisica
 Impresa o società
 Soggetti pubblici, agevolati e convenzionati
 Altro

L'ATTIVITA' EDILIZIA RESIDENZIALE

Abitazioni ultimate tra il 2002 ed il 2006

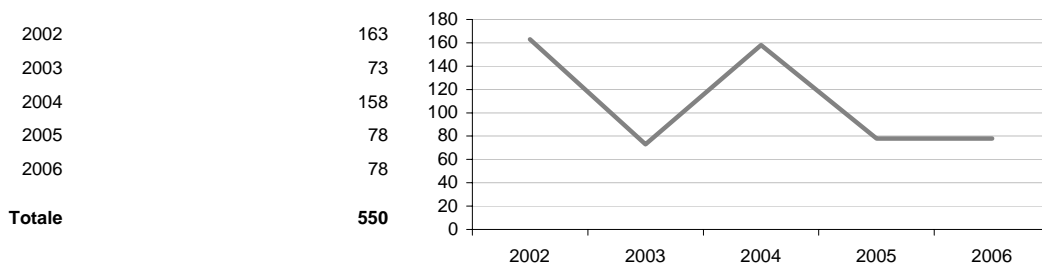

Comune di MEDIGLIA

Scheda 5. LA DOMANDA ABITATIVA

SCENARI DELLA DOMANDA TRA 2006 E 2016

	IPOTESI A*	IPOTESI B*
DOMANDA COMPLESSIVA	1.532	1.449
DOMANDA PREGRESSA AL 2006	222	215
DOMANDA AGGIUNTIVA 2006-2016	1.311	1.234

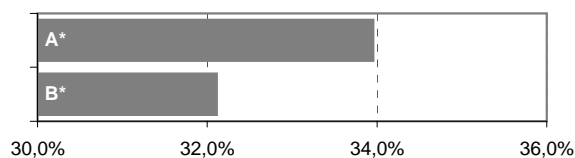

Incidenza sullo stock 2006

LA DOMANDA PREGRESSA

	IPOTESI A*	IPOTESI B*
DOMANDA PREGRESSA AL 2006	222	215
DOMANDA PREGRESSA AL 2001	69	69
Sovraffollamento	62	62
Coabitazione	7	7
Senza abitazione e con sistemazione precaria	0	0
NUOVE FAMIGLIE 2001-2006	703	696
ABITAZIONI ULTIME 2001-2006	550	550

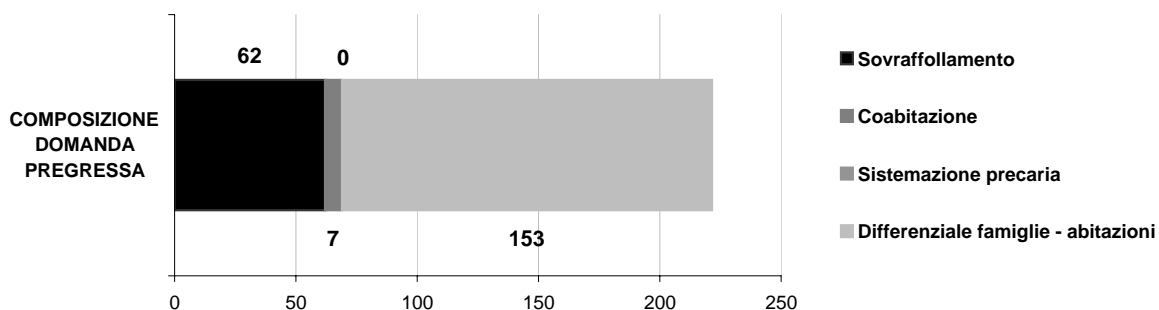
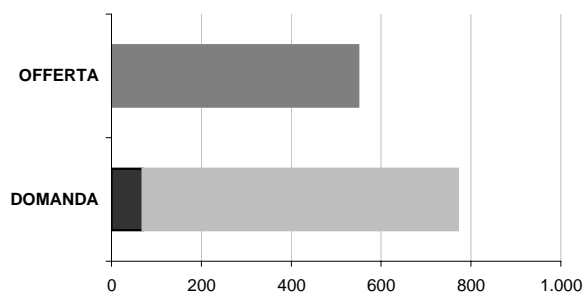

LA DOMANDA AGGIUNTIVA

	IPOTESI A*	IPOTESI B*
NUOVE FAMIGLIE 2001-2006	703	696
NUOVE FAMIGLIE 2006-2016	1.311	1.234

VARIAZIONE MEDIA ANNUA

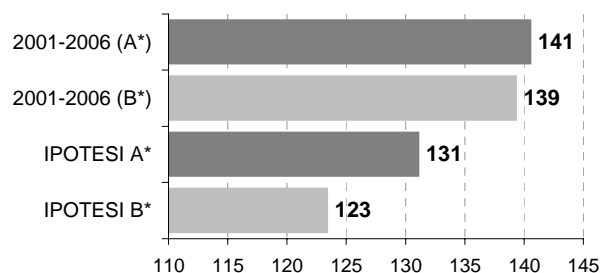

* IPOTESI A = IPOTESI BASE
IPOTESI B = IPOTESI POLI ATTRATTORI

Comune di MELEGNANO

Scheda 1.a. LO SCENARIO DEMOGRAFICO (ipotesi BASE)

Popolazione residente

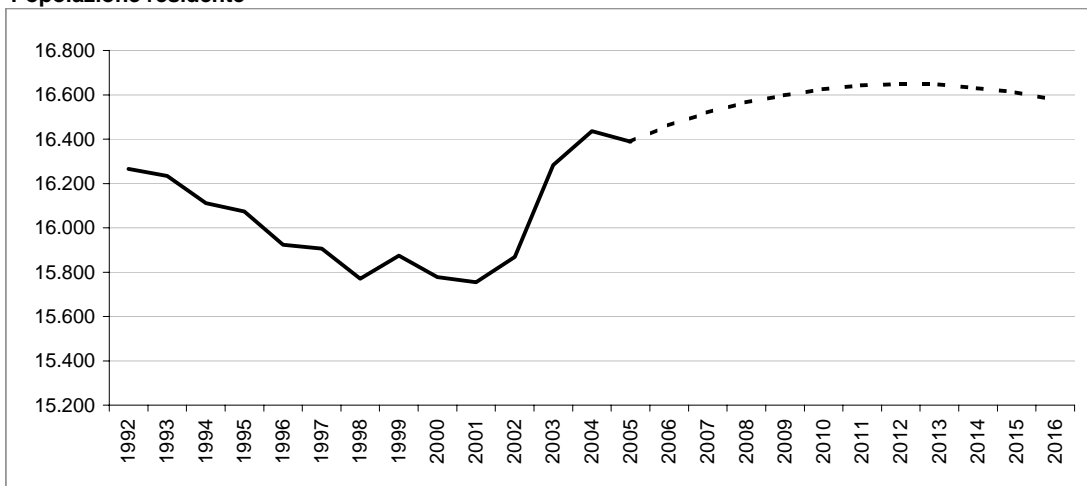

Bilancio demografico

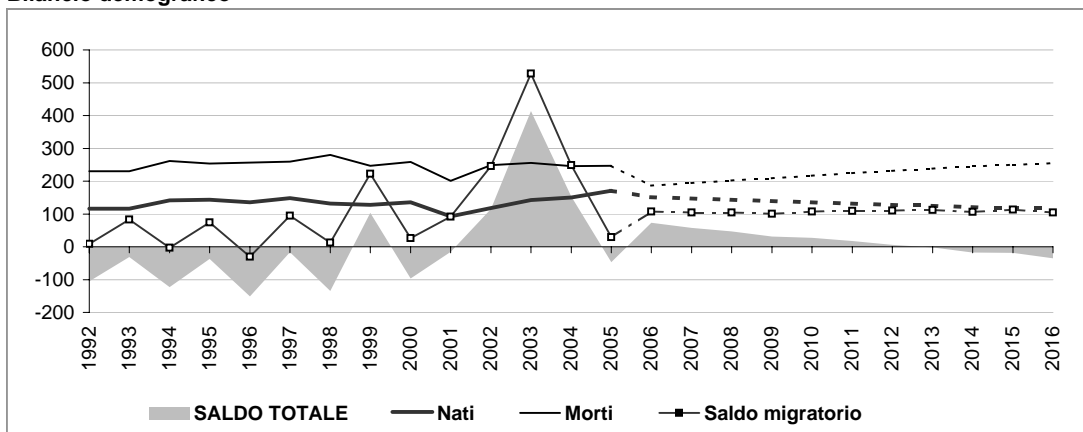

Popolazione per età e provenienza

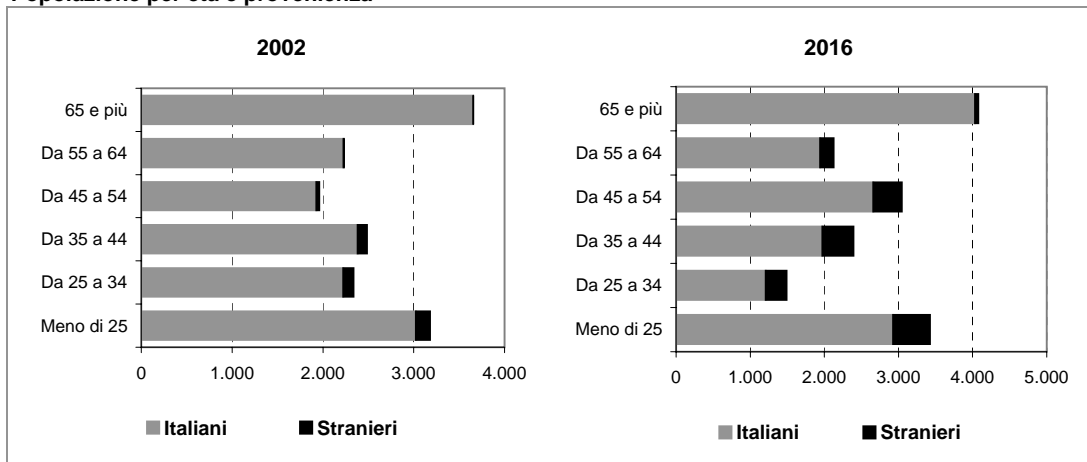

Comune di MELEGNANO

Scheda 1.b. LO SCENARIO DEMOGRAFICO (ipotesi POLI ATTRATTORI)

Popolazione residente

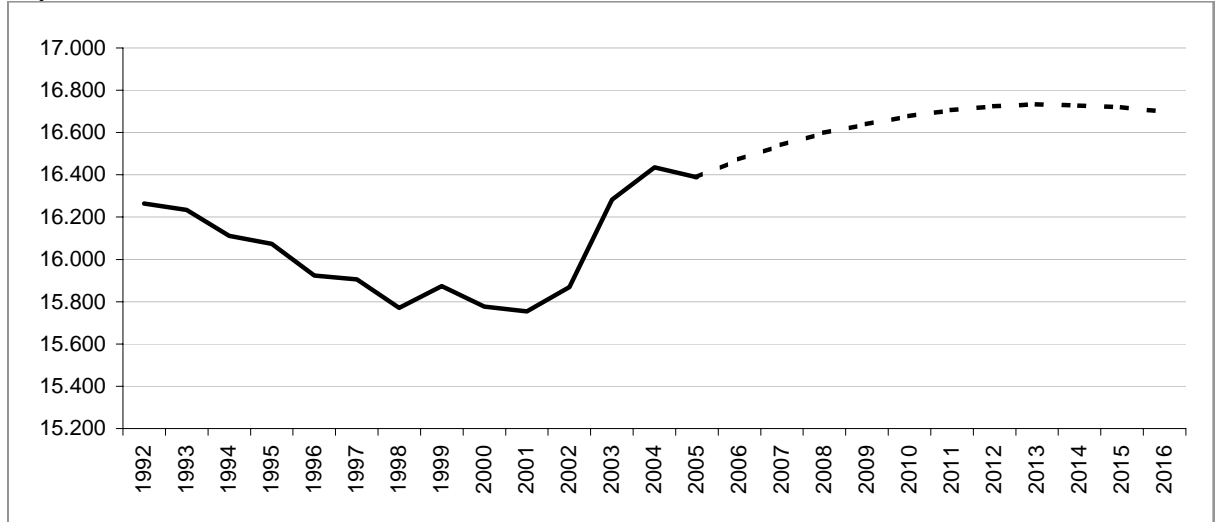

Bilancio demografico

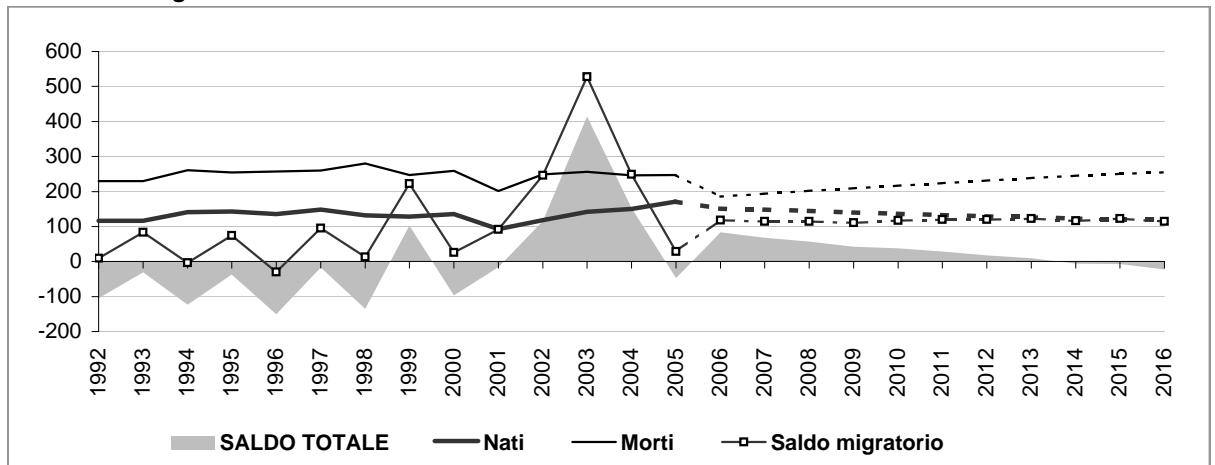

Popolazione per età e provenienza

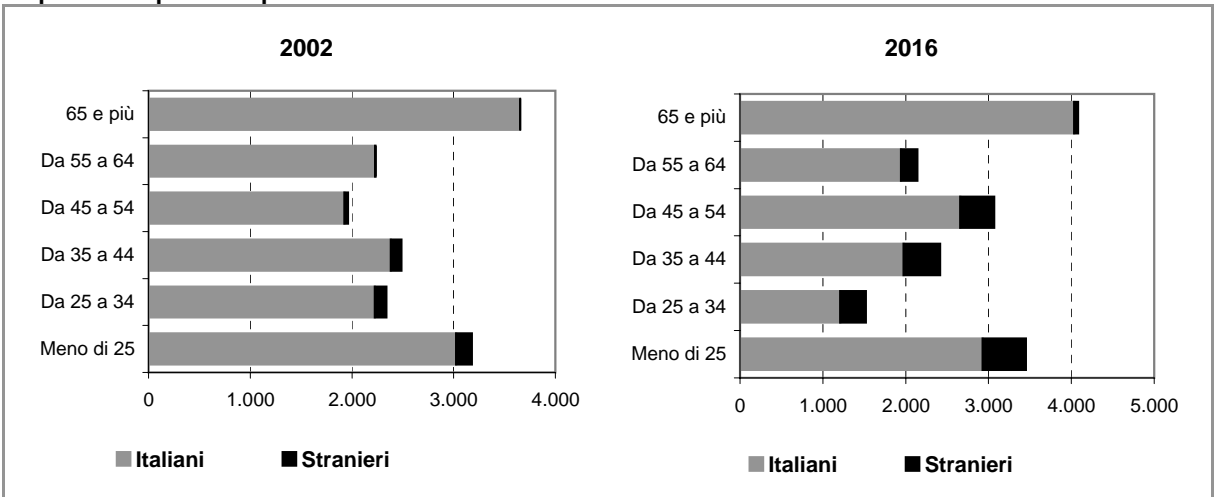

Comune di MELEGNANO

Scheda 2.a. FAMIGLIE E DOMANDA PRIMARIA (ipotesi BASE)

Famiglie residenti

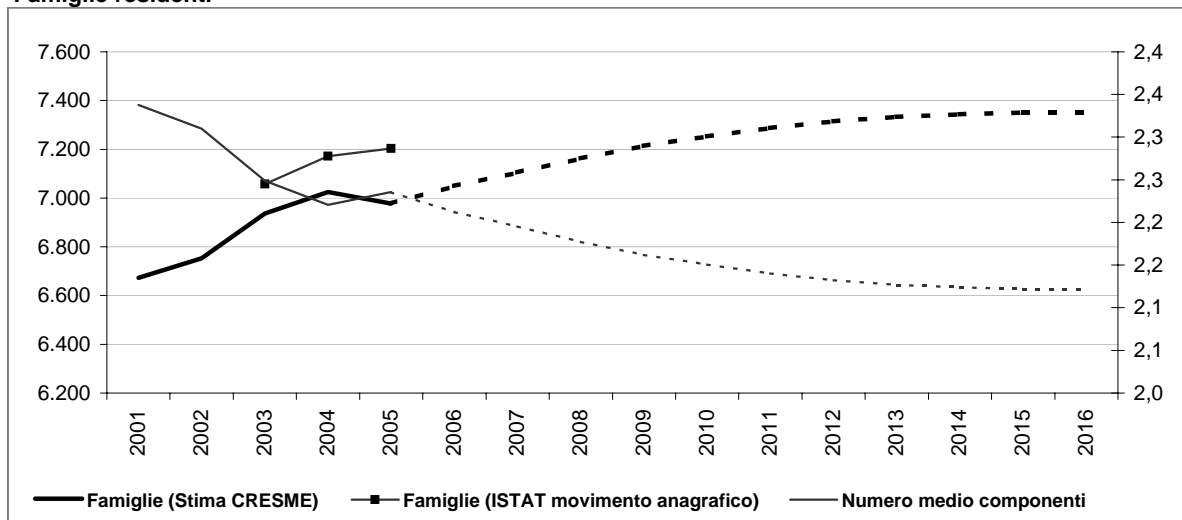

Dati storici e di scenario

	2001 Censimento	2001	2006	2011	2016
Popolazione residente	15.761	15.754	16.462	16.642	16.576
Maschi	7.336	7.342	7.790	7.922	7.937
Femmine	8.425	8.412	8.672	8.720	8.638
> 25 anni	20%	20%	20%	20%	21%
25 - 34	15%	13%	10%	10%	9%
35 - 54	27%	31%	33%	33%	33%
55 - 64	14%	12%	12%	12%	13%
65 e più	23%	24%	25%	25%	25%
di cui di stranieri	361		1.017	1.419	1.828
Incid. sul popolazione totale	2%		6%	9%	11%
Famiglie	6.665	6.672	7.050	7.288	7.353
Variazione		7	378	238	64
Variazione media annua			76	48	13
Numero medio componenti	2,3	2,3	2,2	2,1	2,1

Famiglie per età della persona di riferimento

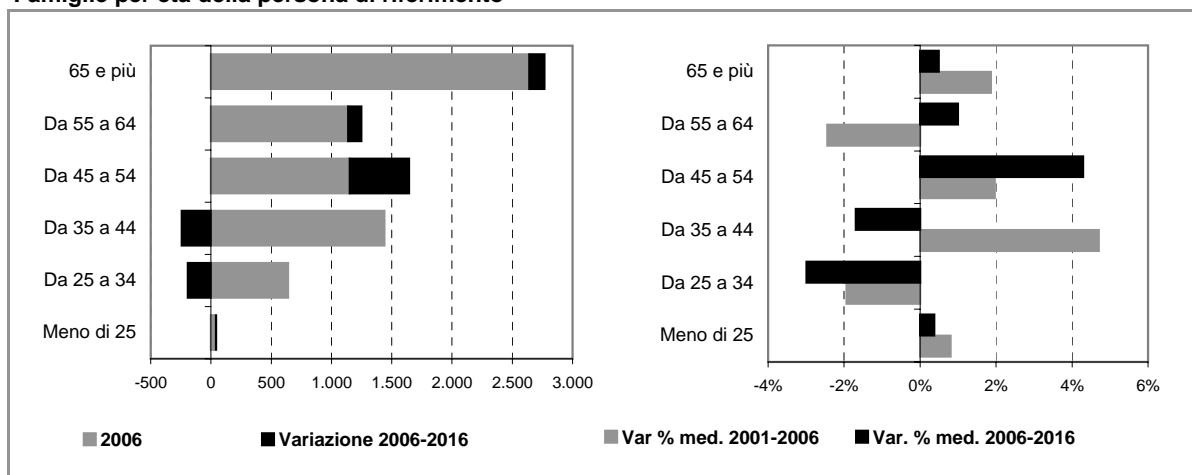

Comune di MELEGNANO

Scheda 2.b. FAMIGLIE E DOMANDA PRIMARIA (ipotesi POLI ATTRATTORI)

Famiglie residenti

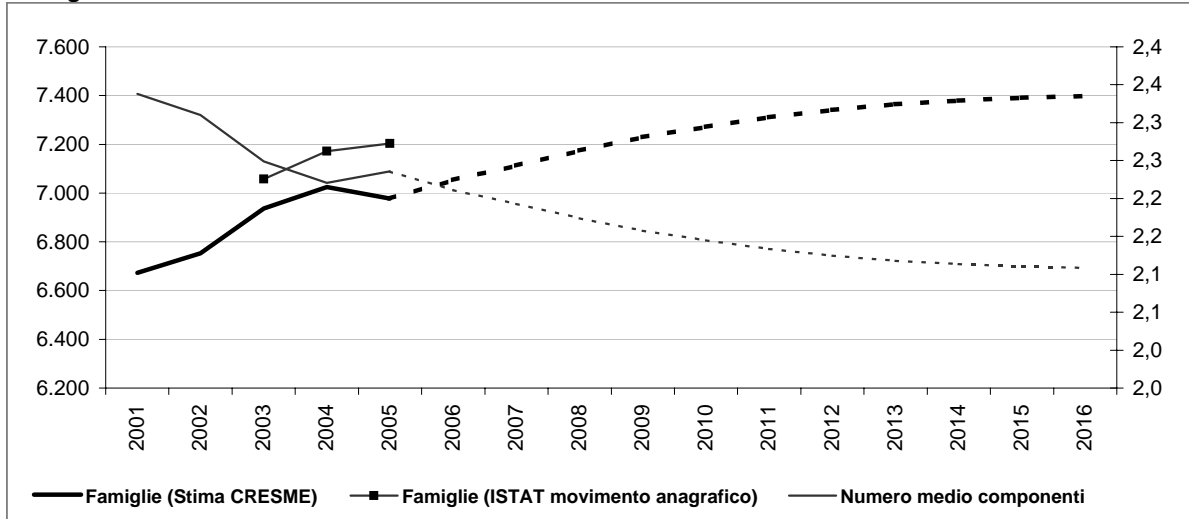

Dati storici e di scenario

	2001 Censimento	2001	2006	2011	2016
Popolazione residente	15.761	15.754	16.473	16.706	16.698
Maschi	7.336	7.342	7.795	7.950	7.990
Femmine	8.425	8.412	8.678	8.757	8.708
> 25 anni	20%	20%	20%	20%	21%
25 - 34	15%	13%	11%	11%	9%
35 - 54	27%	31%	33%	33%	33%
55 - 64	14%	12%	12%	12%	13%
65 e più	23%	24%	25%	25%	24%
di cui di stranieri	361		1.028	1.483	1.950
Incid. sul popolazione totale	2%		6%	9%	12%
Famiglie	6.665	6.672	7.054	7.311	7.398
Variazione		7	382	257	87
Variazione media annua			76	51	17
Numero medio componenti	2,3	2,3	2,2	2,1	2,1

Famiglie per età della persona di riferimento

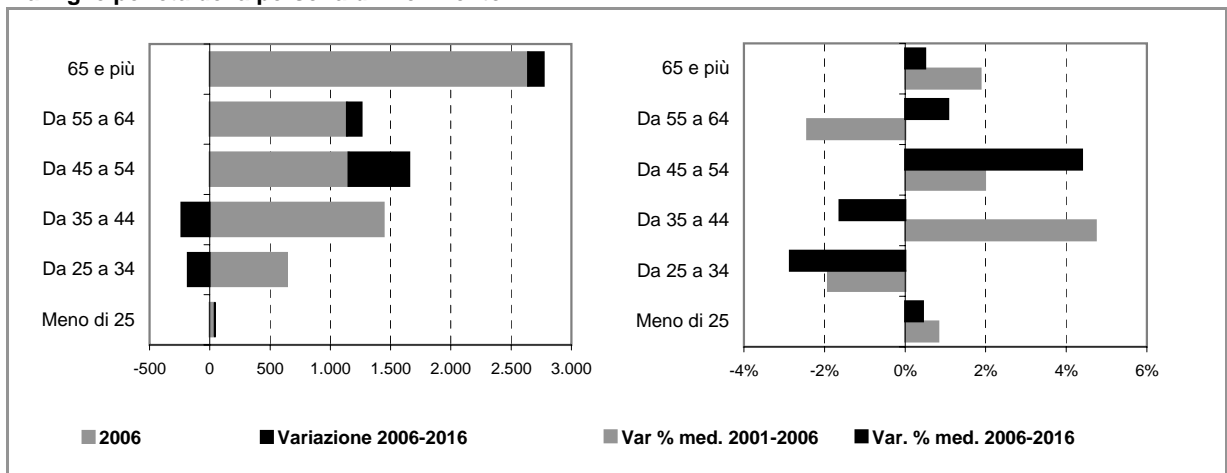

Comune di MELEGNANO

Scheda 4. STOCK EDILIZIO E OFFERTA RESIDENZIALE

LO STOCK EDILIZIO RESIDENZIALE AL 2001

Abitazioni per tipo di occupazione e titolo di godimento

Occupate da persone residenti	6.631
<i>In proprietà</i>	4.245
<i>In affitto</i>	2.089
<i>Altro titolo</i>	297
Occupate solo da persone non residenti	56
Non occupate	480
Totale	7.167

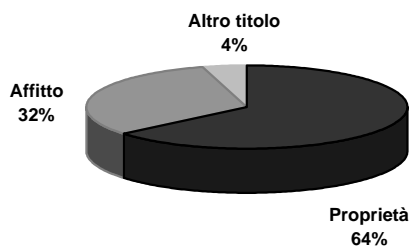

Abitazioni occupate in proprietà per figura giuridica del proprietario

	Proprietà	Affitto	Altro titolo	Totale
Persona fisica	4.186	1.473	257	5.916
Impresa o società	11	104	11	126
Soggetti pubblici, agevolati e convenzionati	44	457	9	510
<i>Cooperativa edilizia</i>	29	91	1	121
<i>Stato, Regione, Provincia, Comune</i>	2	68	8	78
<i>Ente previdenziale</i>	4	44	0	48
<i>IACP o Azienda per il Territorio</i>	9	254	0	263
Altro	4	55	20	79
Totale	4.245	2.089	297	6.631

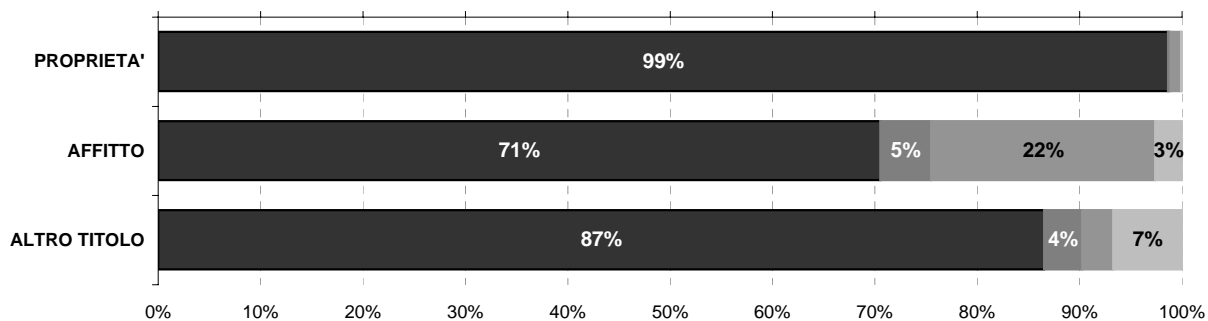

Persona fisica
 Impresa o società
 Soggetti pubblici, agevolati e convenzionati
 Altro

L'ATTIVITA' EDILIZIA RESIDENZIALE

Abitazioni ultimate tra il 2002 ed il 2006

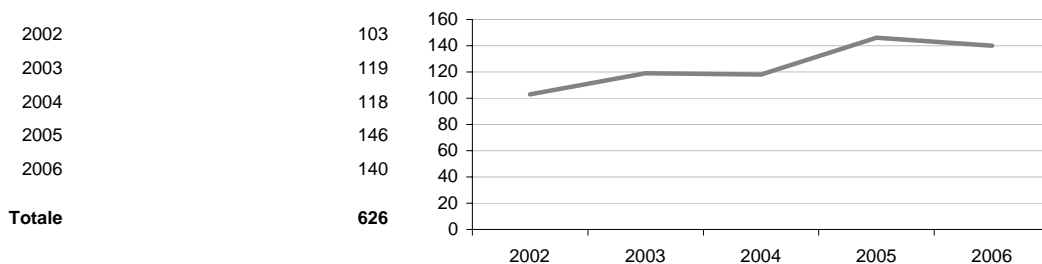

Comune di MELEGNANO

Scheda 5. LA DOMANDA ABITATIVA

SCENARI DELLA DOMANDA TRA 2006 E 2016

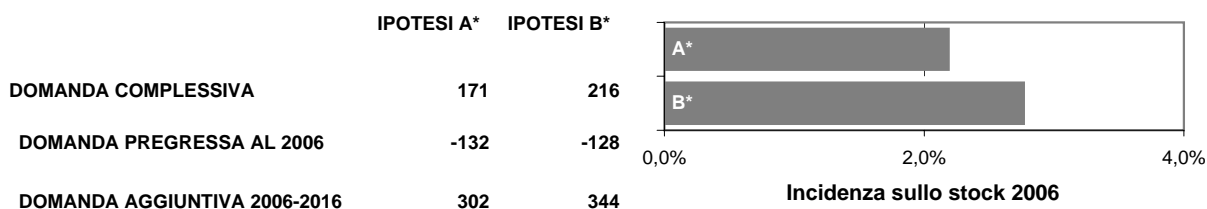

LA DOMANDA PREGRESSA

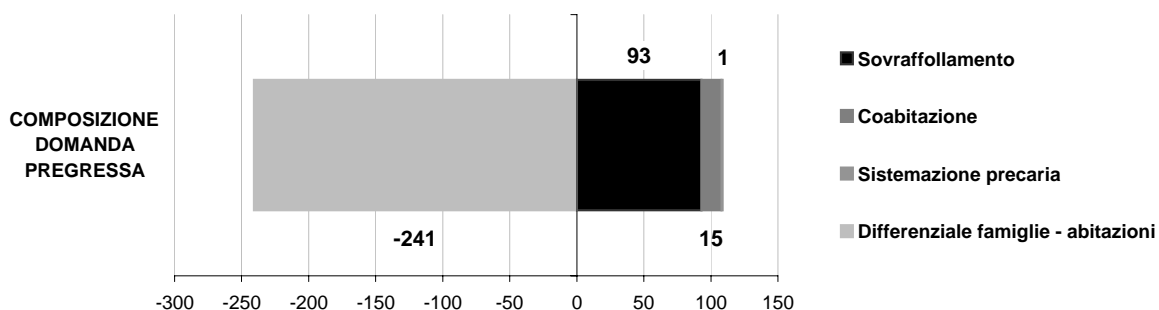
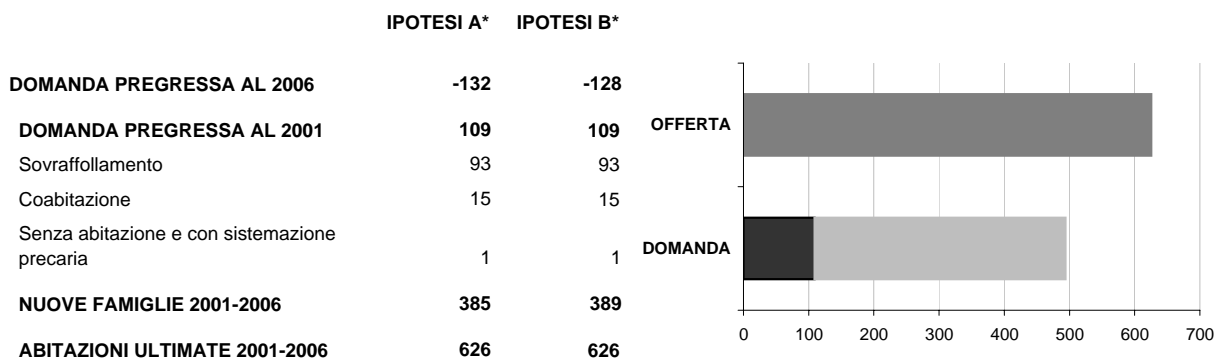

LA DOMANDA AGGIUNTIVA

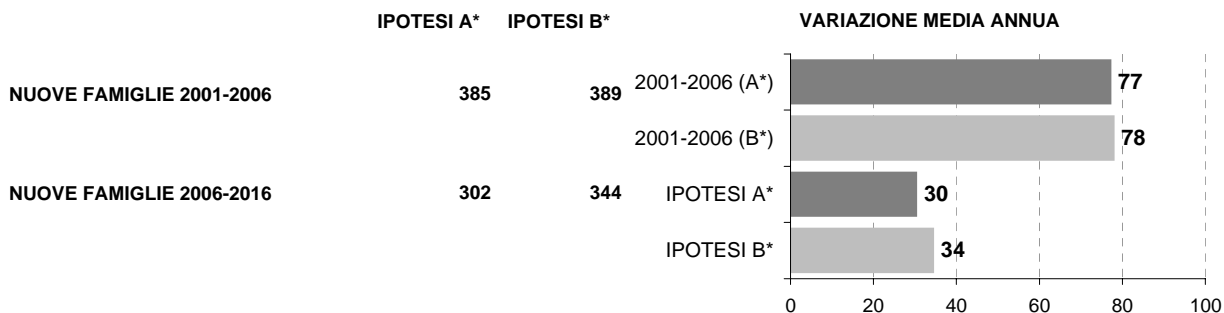

* IPOTESI A = IPOTESI BASE
IPOTESI B = IPOTESI POLI ATTRATTORI

Comune di PANTIGLIATE

Scheda 1.a. LO SCENARIO DEMOGRAFICO (ipotesi BASE)

Popolazione residente

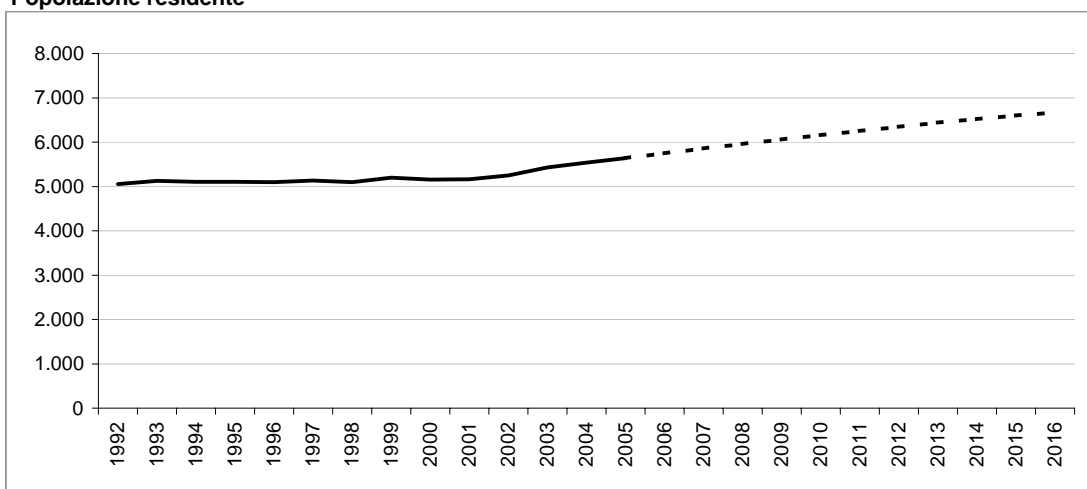

Bilancio demografico

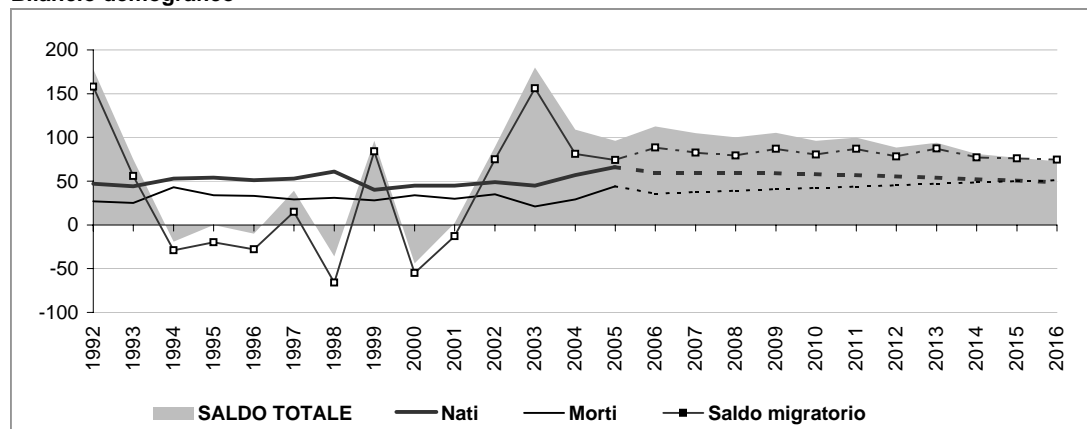

Popolazione per età e provenienza

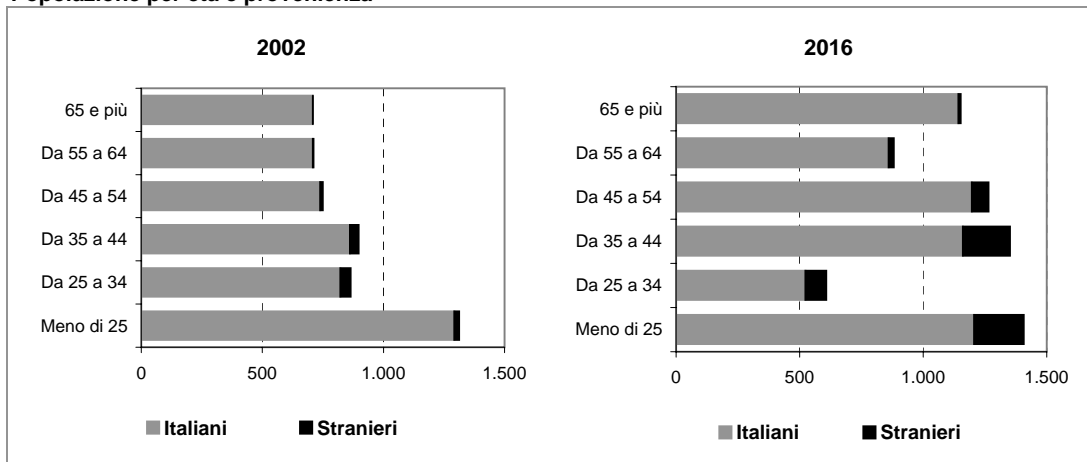

Comune di PANTIGLIATE

Scheda 1.b. LO SCENARIO DEMOGRAFICO (ipotesi POLI ATTRATTORI)

Popolazione residente

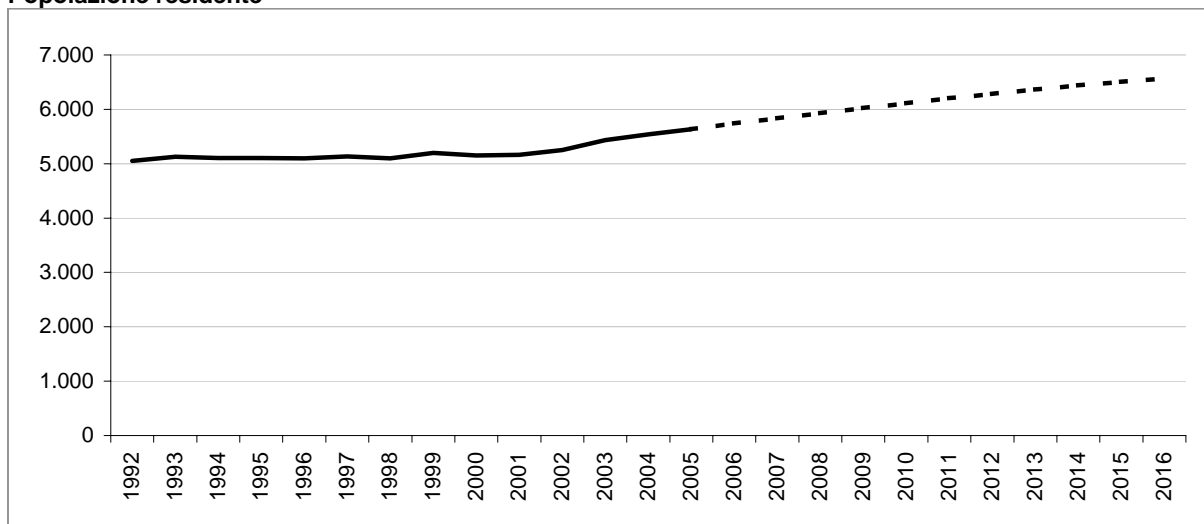

Bilancio demografico

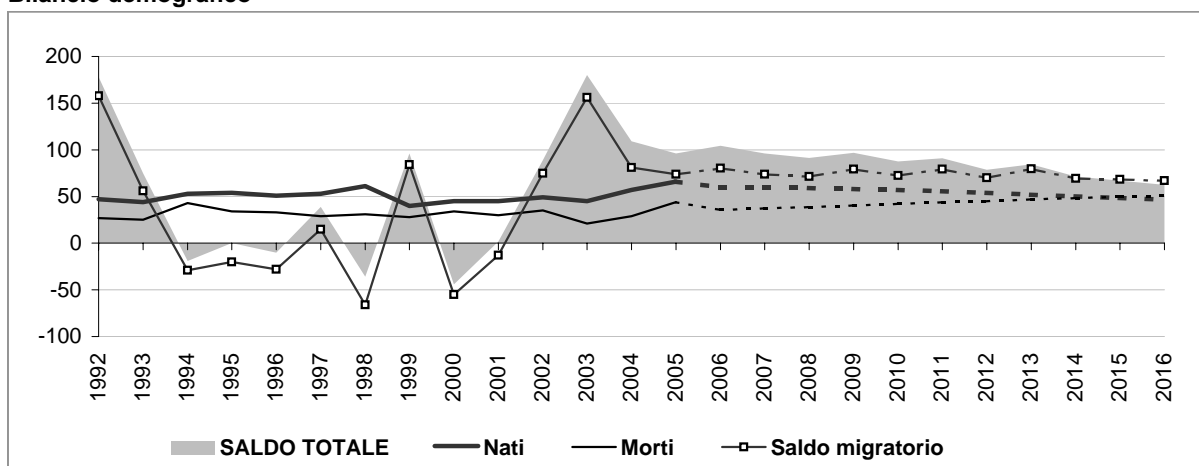

Popolazione per età e provenienza

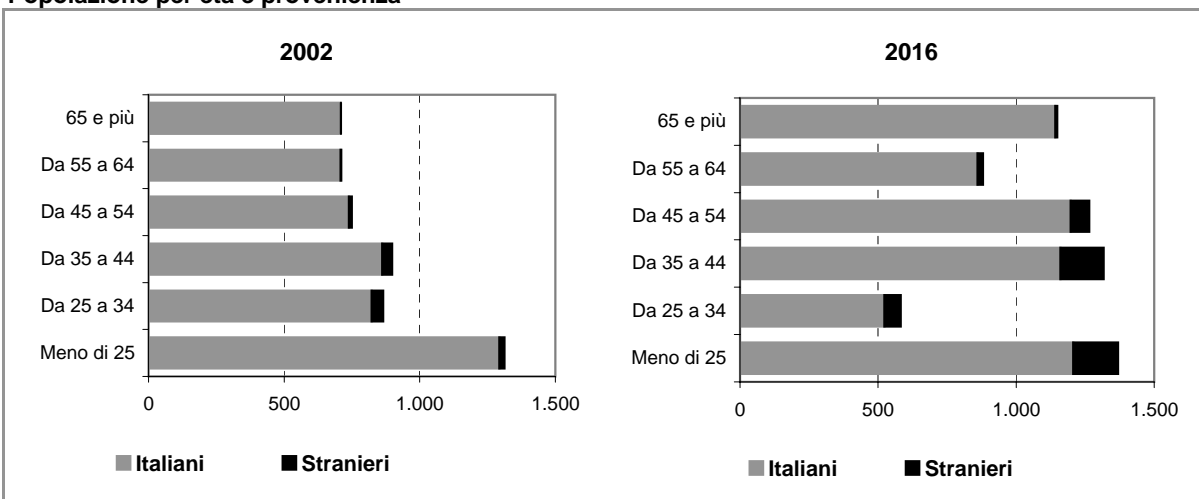

Comune di PANTIGLIATE

Scheda 2.a. FAMIGLIE E DOMANDA PRIMARIA (ipotesi BASE)

Famiglie residenti

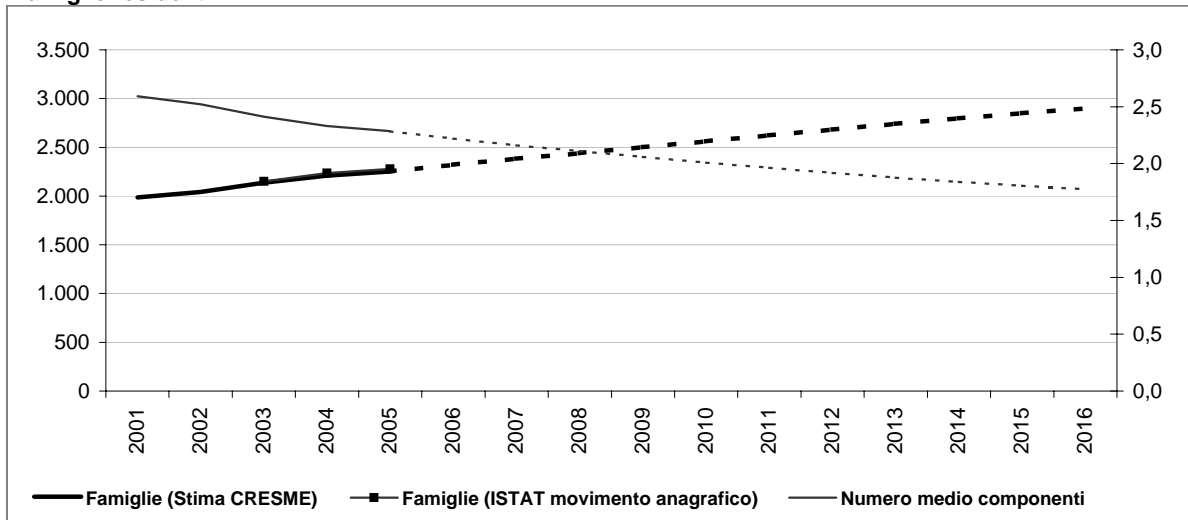

Dati storici e di scenario

	2001 Censimento	2001	2006	2011	2016
Popolazione residente	5.154	5.163	5.750	6.256	6.668
Maschi	2.559	2.563	2.862	3.105	3.286
Femmine	2.595	2.600	2.887	3.151	3.383
> 25 anni	25%	23%	22%	22%	21%
25 - 34	16%	16%	12%	12%	9%
35 - 54	32%	33%	37%	37%	39%
55 - 64	13%	13%	14%	14%	13%
65 e più	13%	15%	16%	16%	17%
di cui di stranieri	88		290	434	579
Incid. sul popolazione totale	2%		5%	7%	9%
Famiglie	1.985	1.986	2.320	2.623	2.900
Variazione		1	334	303	277
Variazione media annua			67	61	55
Numero medio componenti	2,6	2,6	2,2	2,0	1,8

Famiglie per età della persona di riferimento

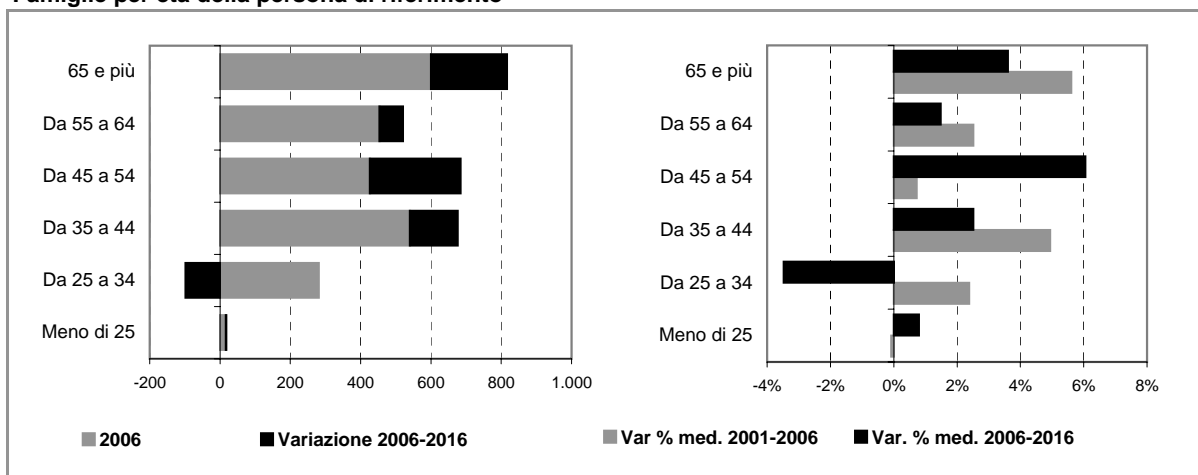

Comune di PANTIGLIATE

Scheda 2.b. FAMIGLIE E DOMANDA PRIMARIA (ipotesi POLI ATTRATTORI)

Famiglie residenti

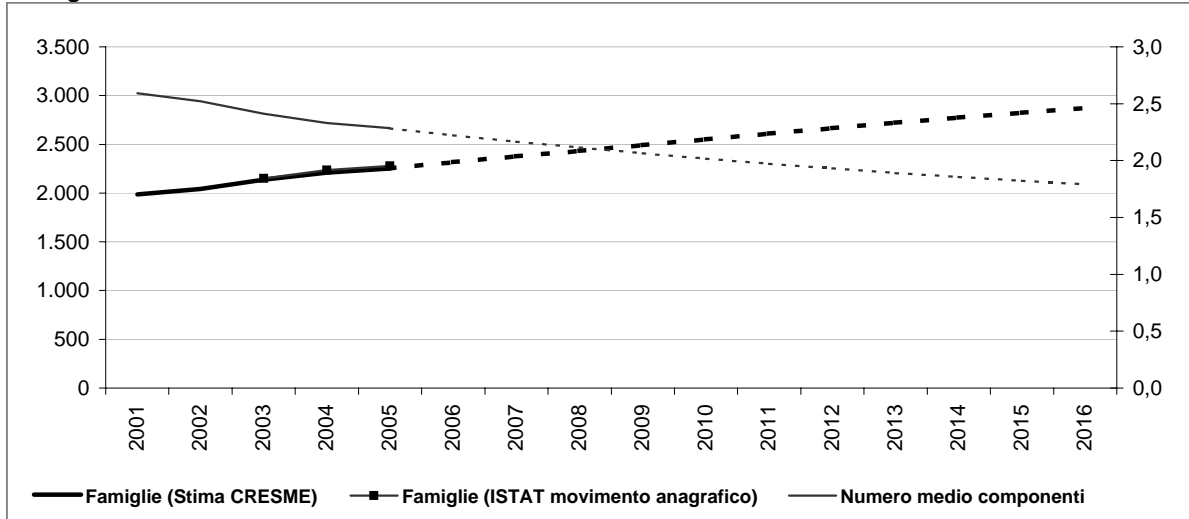

Dati storici e di scenario

	2001 Censimento	2001	2006	2011	2016
Popolazione residente	5.154	5.163	5.741	6.204	6.568
Maschi	2.559	2.563	2.858	3.078	3.234
Femmine	2.595	2.600	2.884	3.126	3.334
> 25 anni	25%	23%	22%	22%	21%
25 - 34	16%	16%	11%	11%	9%
35 - 54	32%	33%	37%	37%	39%
55 - 64	13%	13%	14%	14%	13%
65 e più	13%	15%	16%	16%	18%
di cui di stranieri	88		282	382	479
Incid. sul popolazione totale	2%		5%	6%	7%
Famiglie	1.985	1.986	2.318	2.610	2.873
Variazione		1	332	292	263
Variazione media annua			66	58	53
Numero medio componenti	2,6	2,6	2,2	2,0	1,8

Famiglie per età della persona di riferimento

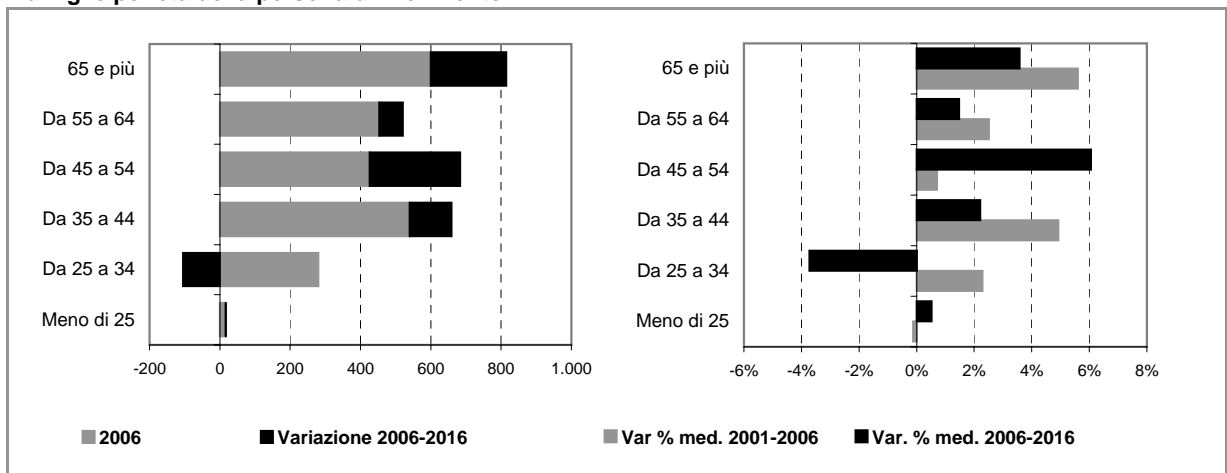

Comune di PANTIGLIATE

Scheda 4. STOCK EDILIZIO E OFFERTA RESIDENZIALE

LO STOCK EDILIZIO RESIDENZIALE AL 2001

Abitazioni per tipo di occupazione e titolo di godimento

Occupate da persone residenti	1.985
<i>In proprietà</i>	1.568
<i>In affitto</i>	314
<i>Altro titolo</i>	103
Occupate solo da persone non residenti	6
Non occupate	73
Totale	2.064

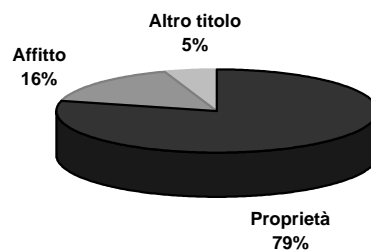

Abitazioni occupate in proprietà per figura giuridica del proprietario

	Proprietà	Affitto	Altro titolo	Totale
Persona fisica	n.d.	n.d.	n.d.	n.d.
Impresa o società	n.d.	n.d.	n.d.	n.d.
Soggetti pubblici, agevolati e convenzionati	n.d.	n.d.	n.d.	n.d.
<i>Cooperativa edilizia</i>	n.d.	n.d.	n.d.	n.d.
<i>Stato, Regione, Provincia, Comune</i>	n.d.	n.d.	n.d.	n.d.
<i>Ente previdenziale</i>	n.d.	n.d.	n.d.	n.d.
<i>IACP o Azienda per il Territorio</i>	n.d.	n.d.	n.d.	n.d.
Altro	n.d.	n.d.	n.d.	n.d.
Totale	1.568	314	103	1.985

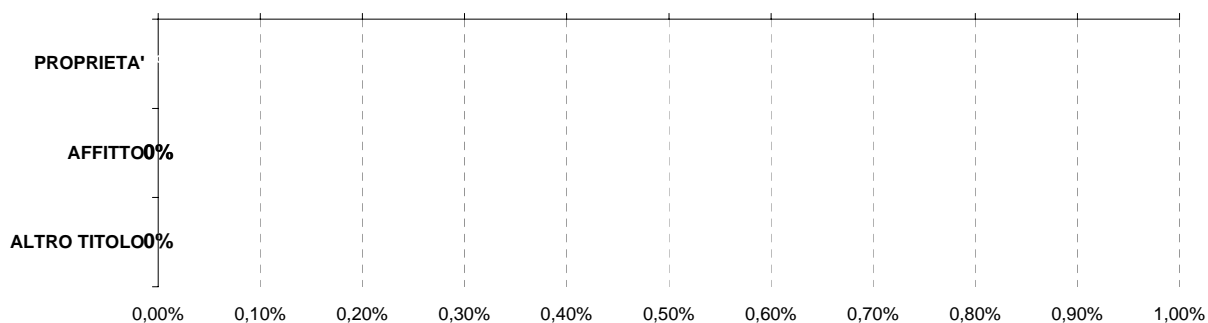

Persona fisica
 Impresa o società
 Soggetti pubblici, agevolati e convenzionati
 Altro

L'ATTIVITA' EDILIZIA RESIDENZIALE

Abitazioni ultimate tra il 2002 ed il 2006

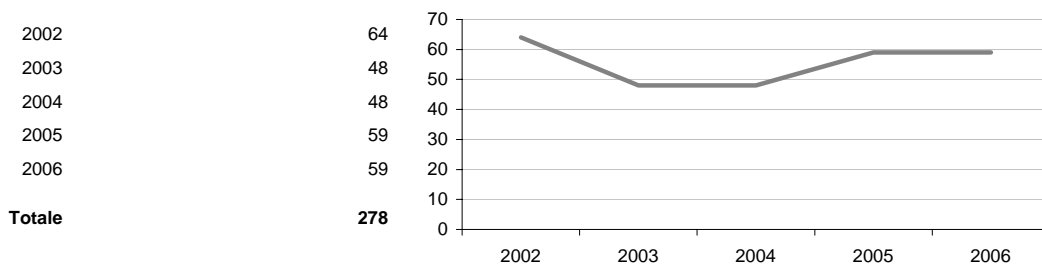

Comune di PANTIGLIATE

Scheda 5. LA DOMANDA ABITATIVA

SCENARI DELLA DOMANDA TRA 2006 E 2016

	IPOTESI A*	IPOTESI B*
DOMANDA COMPLESSIVA	670	643
DOMANDA PREGRESSA AL 2006	90	88
DOMANDA AGGIUNTIVA 2006-2016	581	555

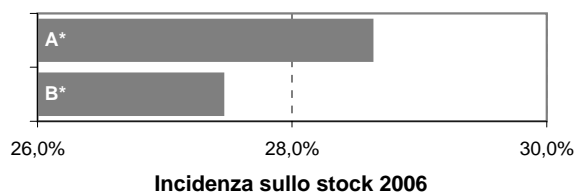

LA DOMANDA PREGRESSA

	IPOTESI A*	IPOTESI B*
DOMANDA PREGRESSA AL 2006	90	88
DOMANDA PREGRESSA AL 2001	33	33
Sovraffollamento	33	33
Coabitazione	0	0
Senza abitazione e con sistemazione precaria	0	0
NUOVE FAMIGLIE 2001-2006	335	333
ABITAZIONI ULTIME 2001-2006	278	278

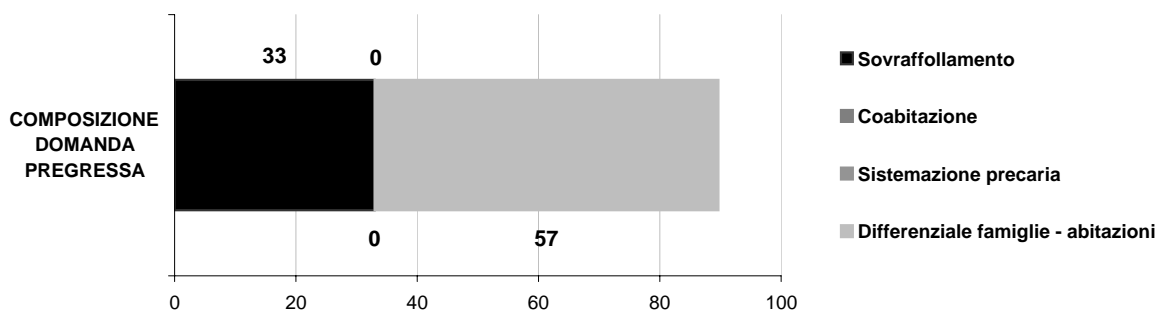
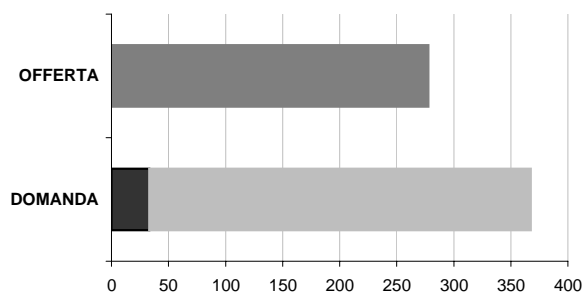

LA DOMANDA AGGIUNTIVA

	IPOTESI A*	IPOTESI B*	VARIAZIONE MEDIA ANNUA
NUOVE FAMIGLIE 2001-2006	335	333	2001-2006 (A*)
			2001-2006 (B*)
NUOVE FAMIGLIE 2006-2016	581	555	IPOTESI A*
			IPOTESI B*

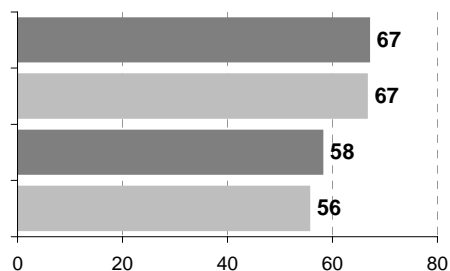

* IPOTESI A = IPOTESI BASE
IPOTESI B = IPOTESI POLI ATTRATTORI

Comune di PAULLO

Scheda 1.a. LO SCENARIO DEMOGRAFICO (ipotesi BASE)

Popolazione residente

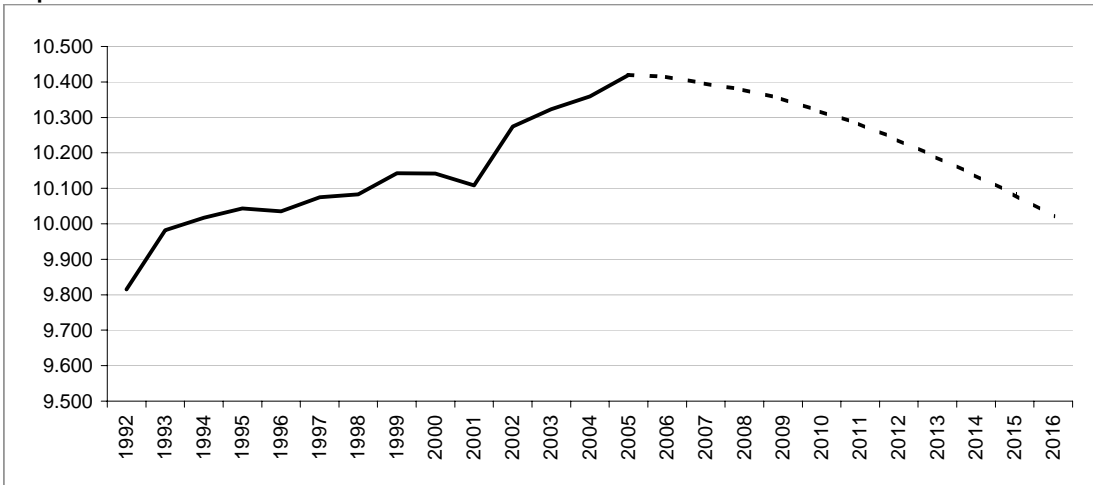

Bilancio demografico

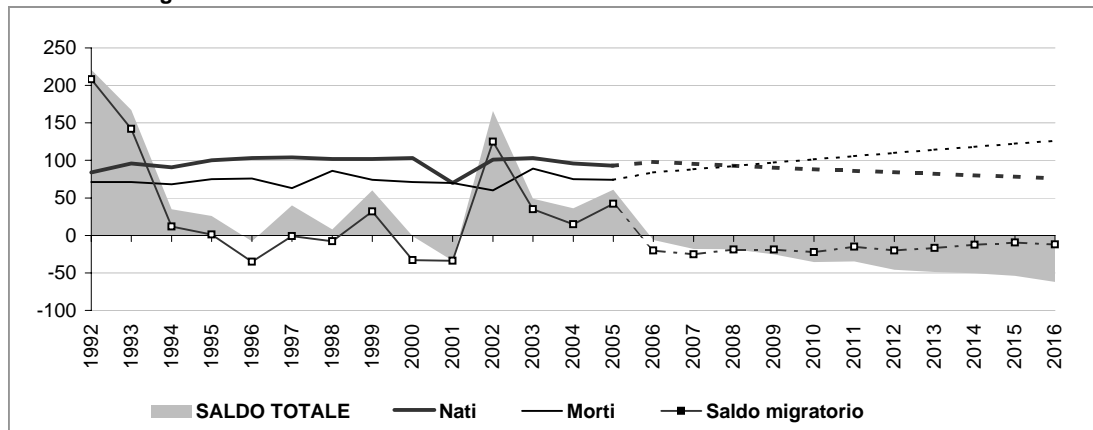

Popolazione per età e provenienza

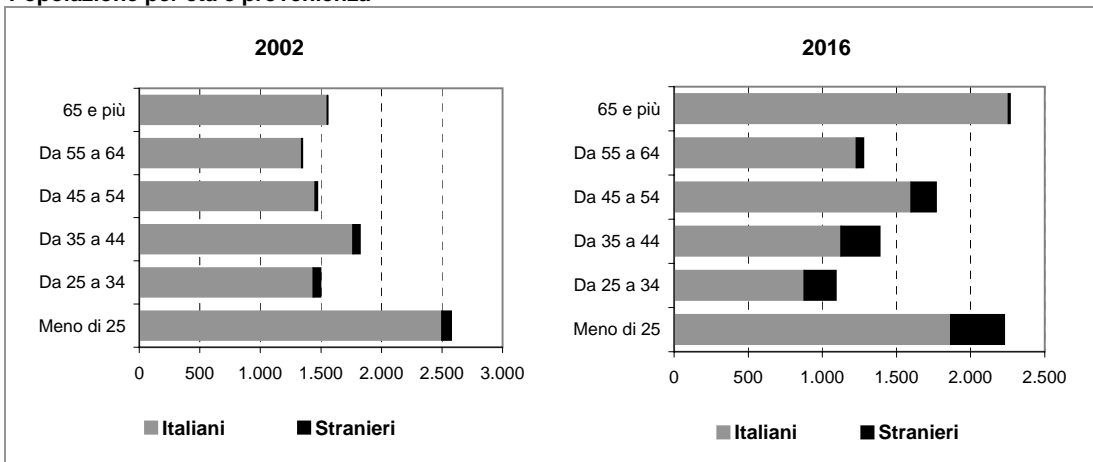

Comune di PAULLO

Scheda 1.b. LO SCENARIO DEMOGRAFICO (ipotesi POLI ATTRATTORI)

Popolazione residente

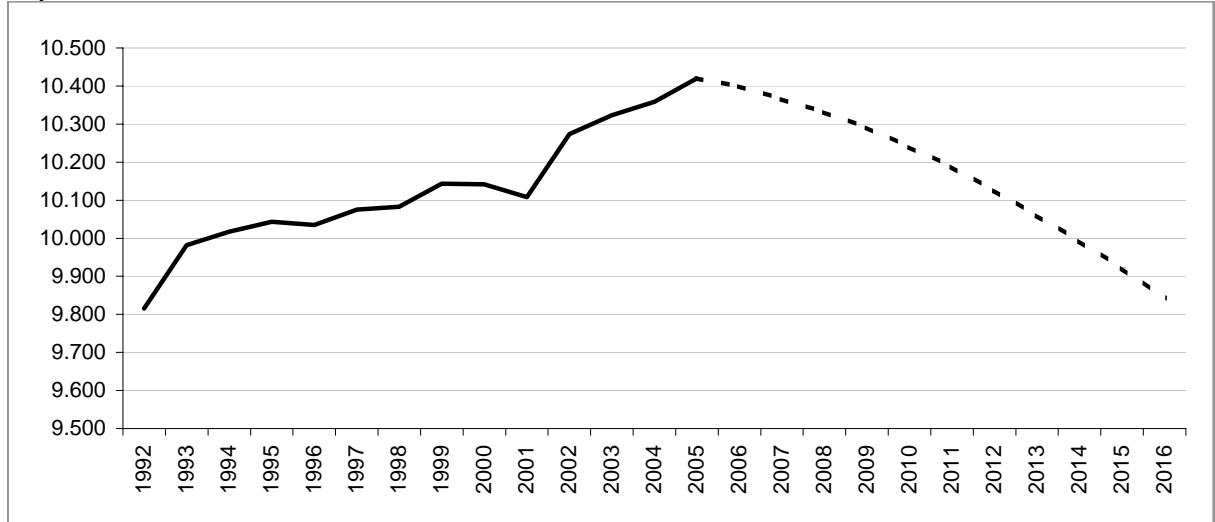

Bilancio demografico

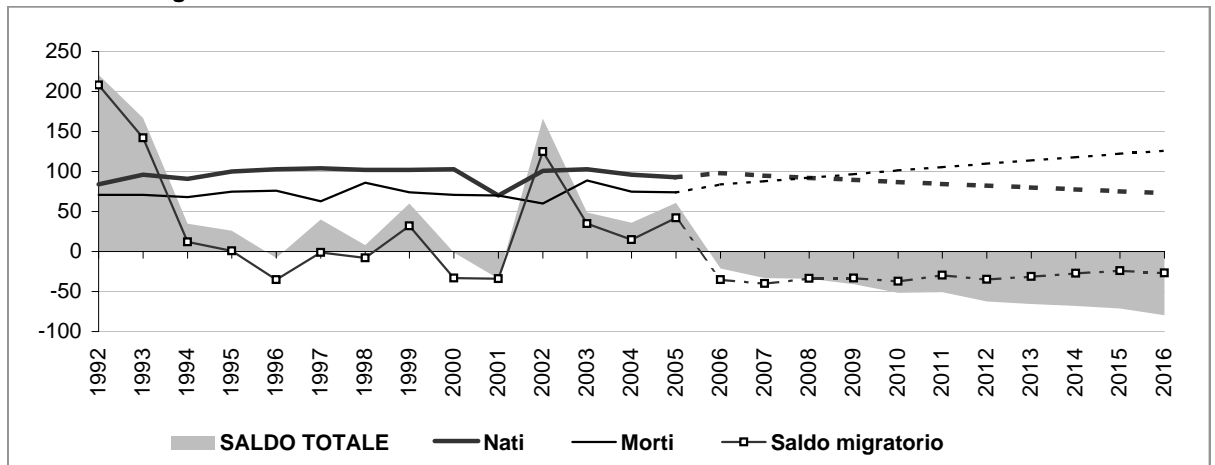

Popolazione per età e provenienza

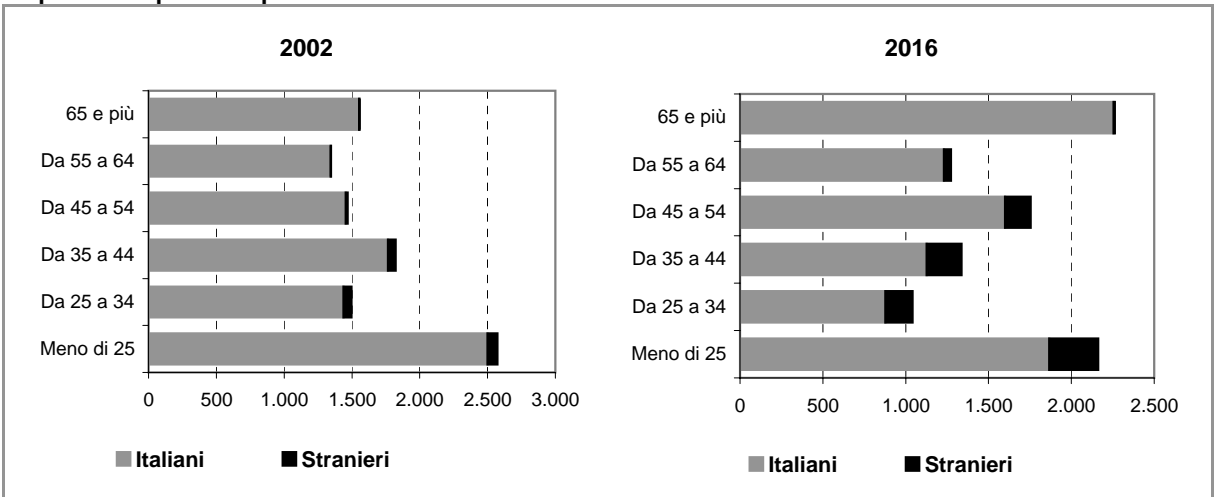

Comune di PAULLO

Scheda 2.a. FAMIGLIE E DOMANDA PRIMARIA (ipotesi BASE)

Famiglie residenti

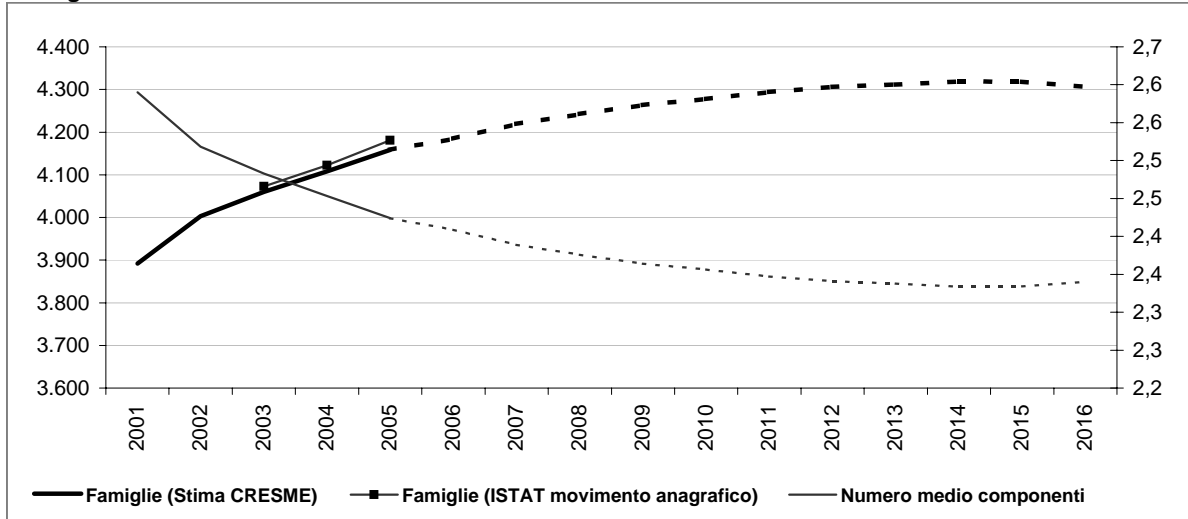

Dati storici e di scenario

	2001 Censimento	2001	2006	2011	2016
Popolazione residente	10.108	10.108	10.414	10.281	10.021
Maschi	4.926	4.932	5.096	5.068	4.976
Femmine	5.182	5.176	5.318	5.213	5.045
> 25 anni	25%	24%	23%	23%	22%
25 - 34	15%	13%	11%	11%	11%
35 - 54	32%	32%	33%	33%	31%
55 - 64	13%	12%	12%	12%	13%
65 e più	15%	18%	20%	20%	23%
di cui di stranieri	164		553	802	1.064
Incid. sul popolazione totale	2%		5%	8%	11%
Famiglie	3.891	3.892	4.184	4.294	4.306
Variazione		1	293	109	13
Variazione media annua			59	22	3
Numero medio componenti	2,6	2,6	2,4	2,3	2,3

Famiglie per età della persona di riferimento

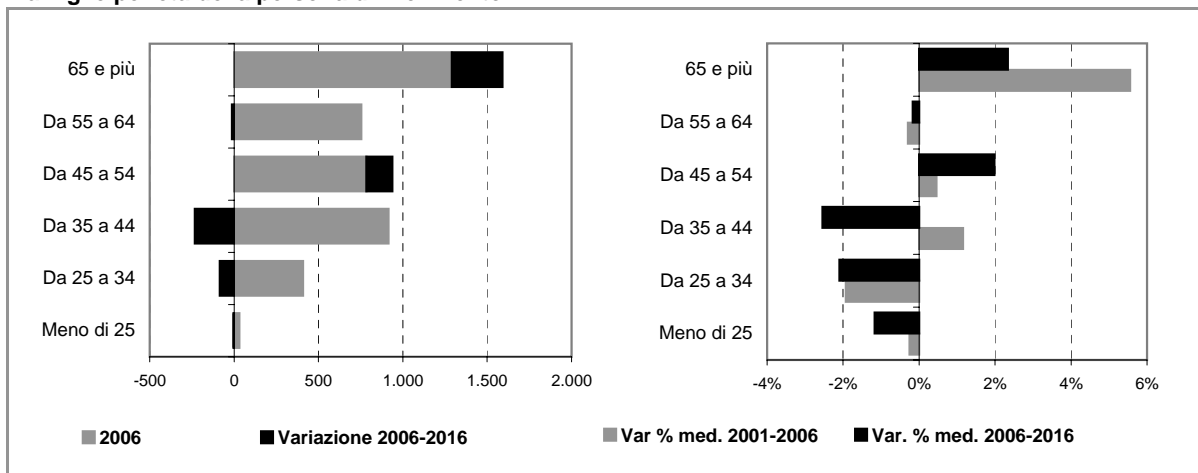

Comune di PAULLO

Scheda 2.b. FAMIGLIE E DOMANDA PRIMARIA (ipotesi POLI ATTRATTORI)

Famiglie residenti

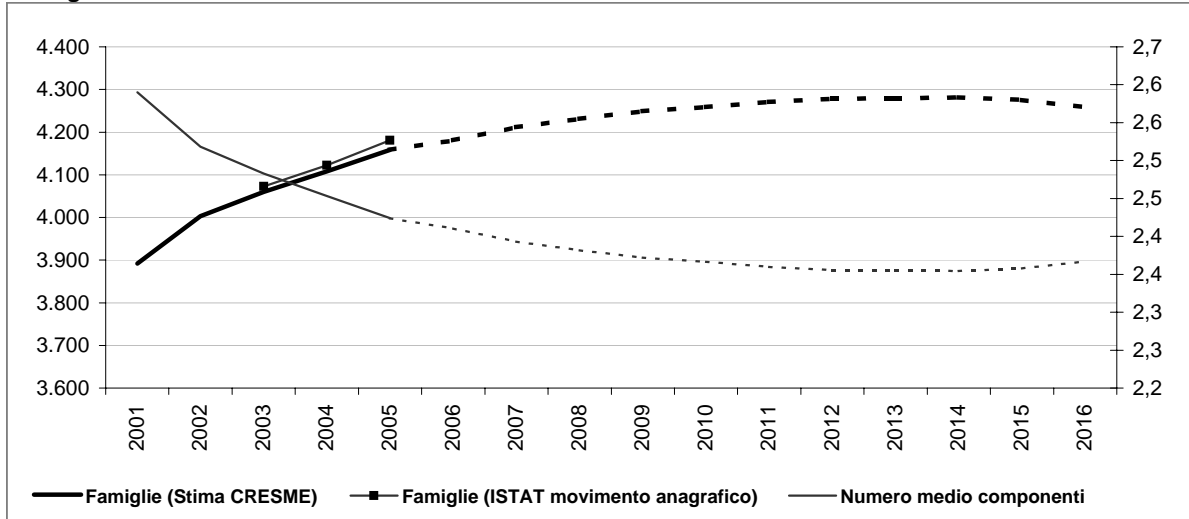

Dati storici e di scenario

	2001 Censimento	2001	2006	2011	2016
Popolazione residente	10.108	10.108	10.399	10.188	9.842
Maschi	4.926	4.932	5.088	5.017	4.878
Femmine	5.182	5.176	5.311	5.171	4.964
> 25 anni	25%	24%	23%	23%	22%
25 - 34	15%	13%	11%	11%	11%
35 - 54	32%	32%	33%	33%	31%
55 - 64	13%	13%	13%	13%	13%
65 e più	15%	18%	21%	21%	23%
di cui di stranieri	164		538	708	885
Incid. sul popolazione totale	2%		5%	7%	9%
Famiglie	3.891	3.892	4.181	4.271	4.258
Variazione		1	289	90	-13
Variazione media annua			58	18	-3
Numero medio componenti	2,6	2,6	2,4	2,4	2,4

Famiglie per età della persona di riferimento

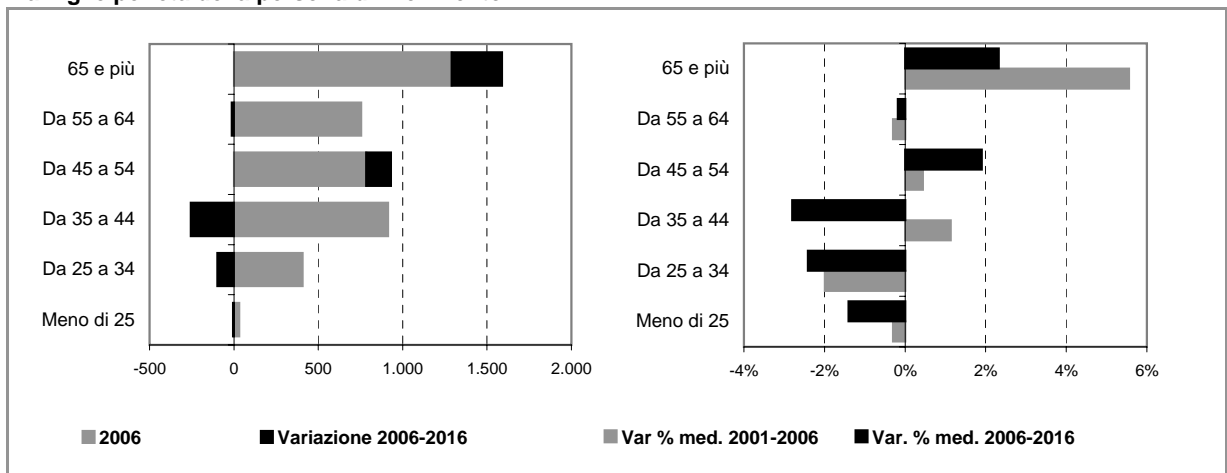

Comune di PAULLO

Scheda 4. STOCK EDILIZIO E OFFERTA RESIDENZIALE

LO STOCK EDILIZIO RESIDENZIALE AL 2001

Abitazioni per tipo di occupazione e titolo di godimento

Occupate da persone residenti	3.874
<i>In proprietà</i>	3.027
<i>In affitto</i>	626
<i>Altro titolo</i>	221
Occupate solo da persone non residenti	18
Non occupate	169
Totale	4.061

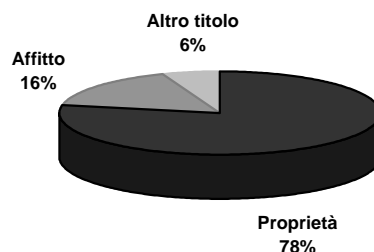

Abitazioni occupate in proprietà per figura giuridica del proprietario

	Proprietà	Affitto	Altro titolo	Totale
Persona fisica	3.003	424	200	3.627
Impresa o società	7	29	3	39
Soggetti pubblici, agevolati e convenzionati	10	158	5	173
<i>Cooperativa edilizia</i>	2	1	0	3
<i>Stato, Regione, Provincia, Comune</i>	3	35	3	41
<i>Ente previdenziale</i>	0	0	0	0
<i>IACP o Azienda per il Territorio</i>	5	122	2	129
Altro	7	15	13	35
Totale	3.027	626	221	3.874

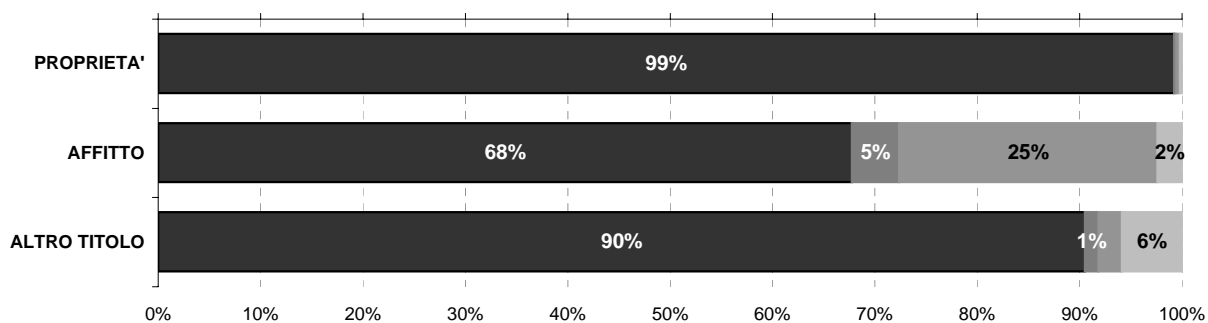

Persona fisica
 Impresa o società
 Soggetti pubblici, agevolati e convenzionati
 Altro

L'ATTIVITA' EDILIZIA RESIDENZIALE

Abitazioni ultimate tra il 2002 ed il 2006

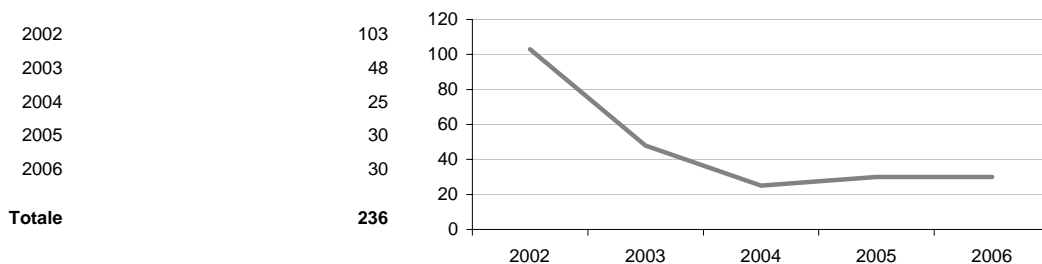

Comune di PAULLO

Scheda 5. LA DOMANDA ABITATIVA

SCENARI DELLA DOMANDA TRA 2006 E 2016

	IPOTESI A*	IPOTESI B*
DOMANDA COMPLESSIVA	230	182
DOMANDA PREGRESSA AL 2006	108	105
DOMANDA AGGIUNTIVA 2006-2016	122	77

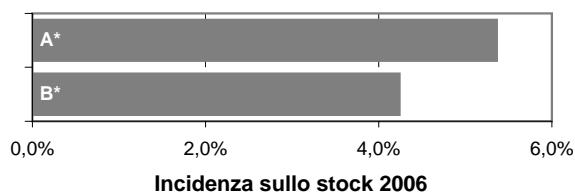

LA DOMANDA PREGRESSA

	IPOTESI A*	IPOTESI B*
DOMANDA PREGRESSA AL 2006	108	105
DOMANDA PREGRESSA AL 2001	51	51
Sovraffollamento	46	46
Coabitazione	5	5
Senza abitazione e con sistemazione precaria	0	0
NUOVE FAMIGLIE 2001-2006	293	290
ABITAZIONI ULTIME 2001-2006	236	236

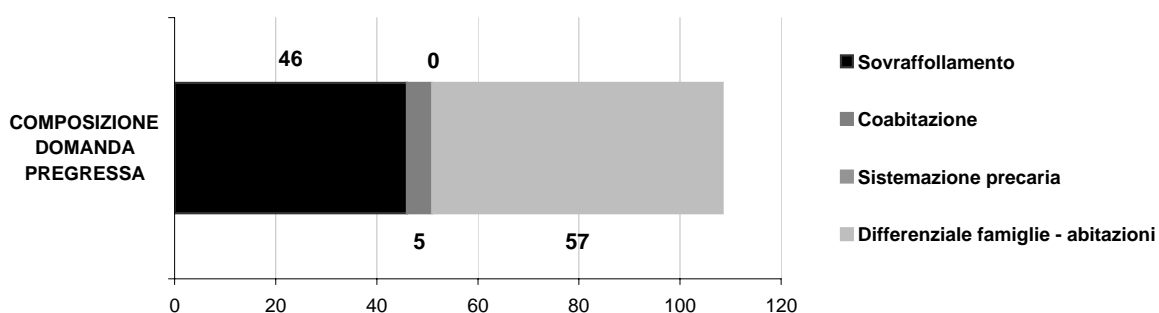
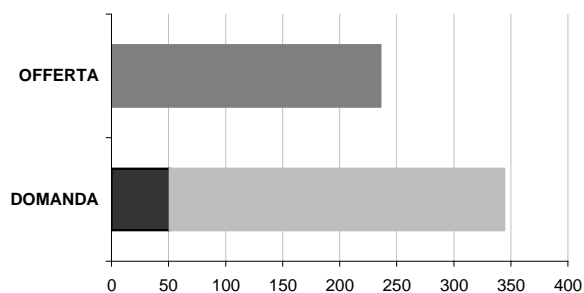

LA DOMANDA AGGIUNTIVA

	IPOTESI A*	IPOTESI B*
NUOVE FAMIGLIE 2001-2006	293	290
NUOVE FAMIGLIE 2006-2016	122	77

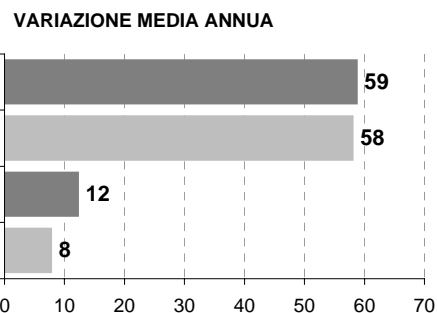

* IPOTESI A = IPOTESI BASE
IPOTESI B = IPOTESI POLI ATTRATTORI

Comune di PESCHIERA BORROMEO

Scheda 1.a. LO SCENARIO DEMOGRAFICO (ipotesi BASE)

Popolazione residente

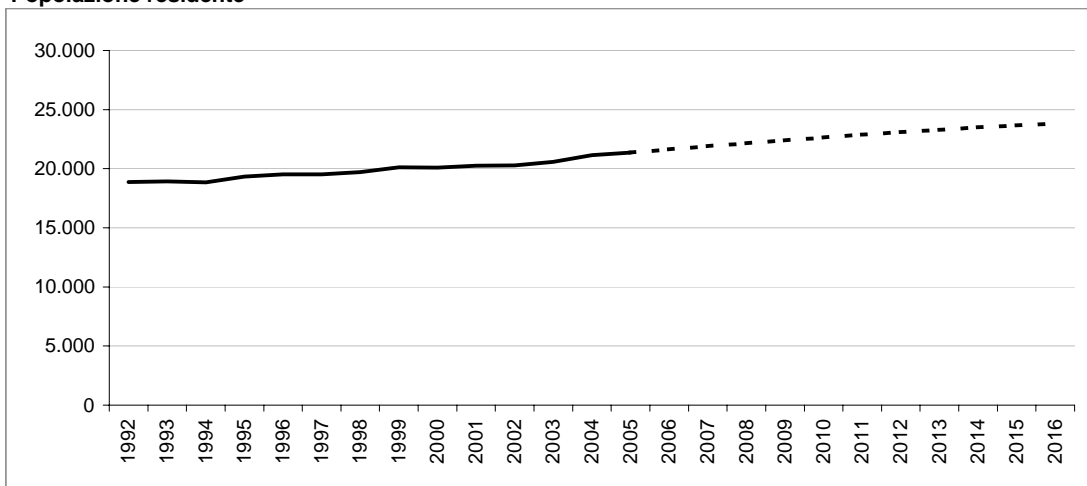

Bilancio demografico

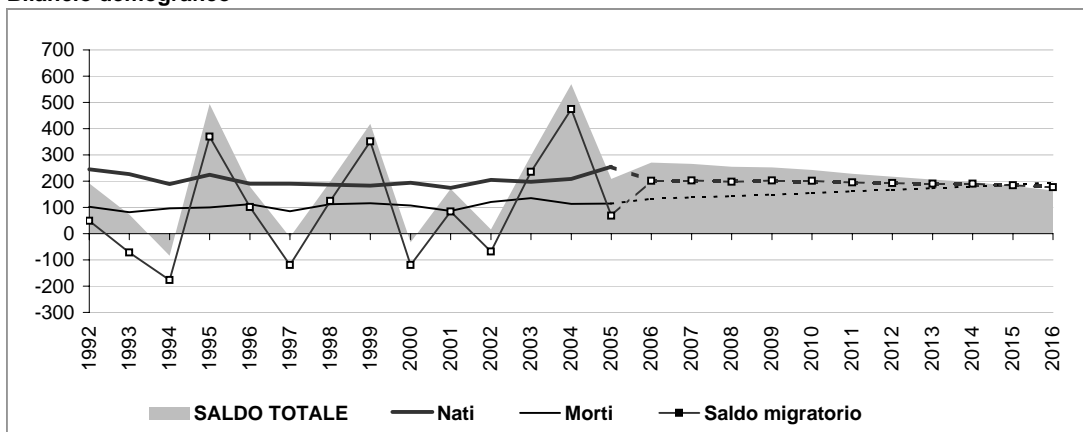

Popolazione per età e provenienza

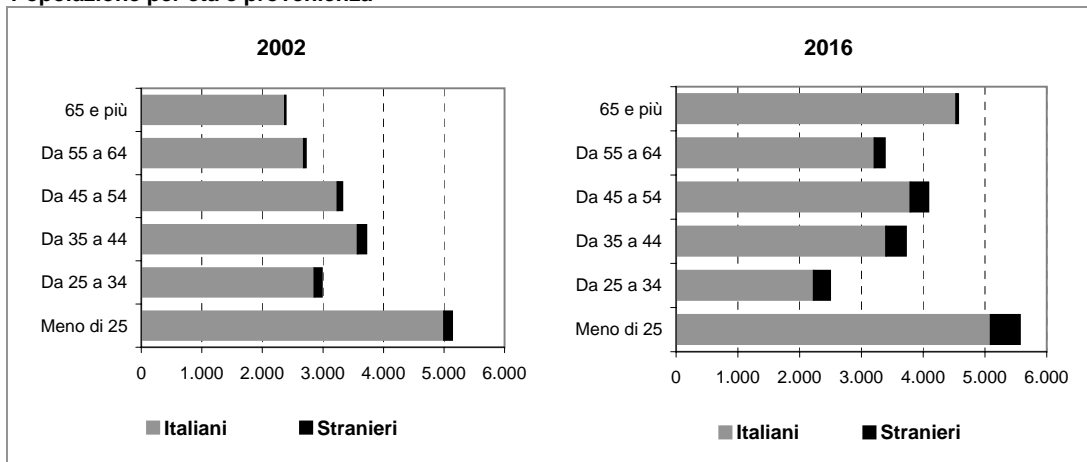

Comune di PESCHIERA BORROMEO

Scheda 1.b. LO SCENARIO DEMOGRAFICO (ipotesi POLI ATTRATTORI)

Popolazione residente

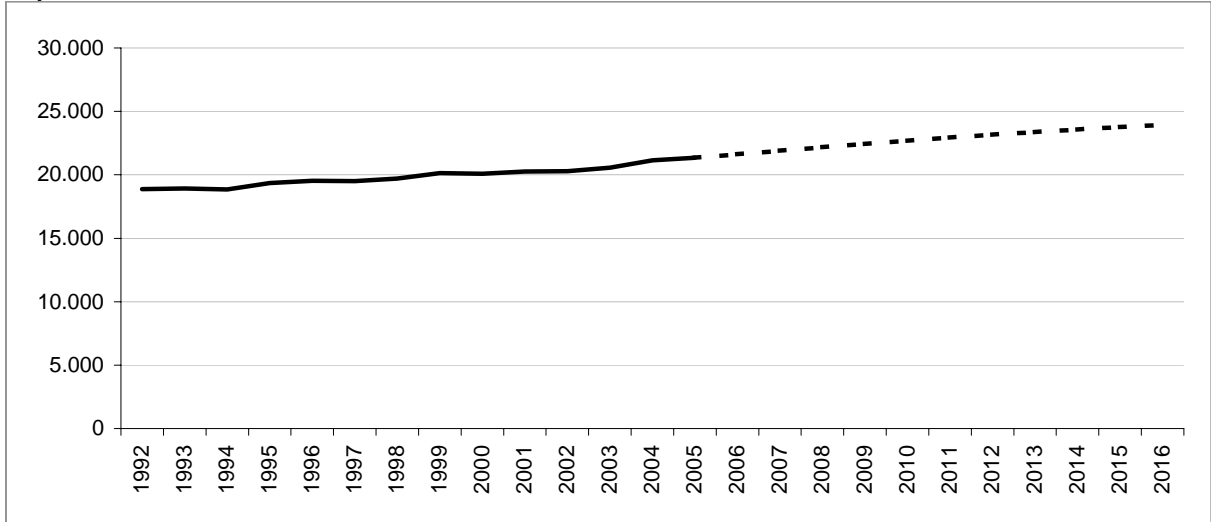

Bilancio demografico

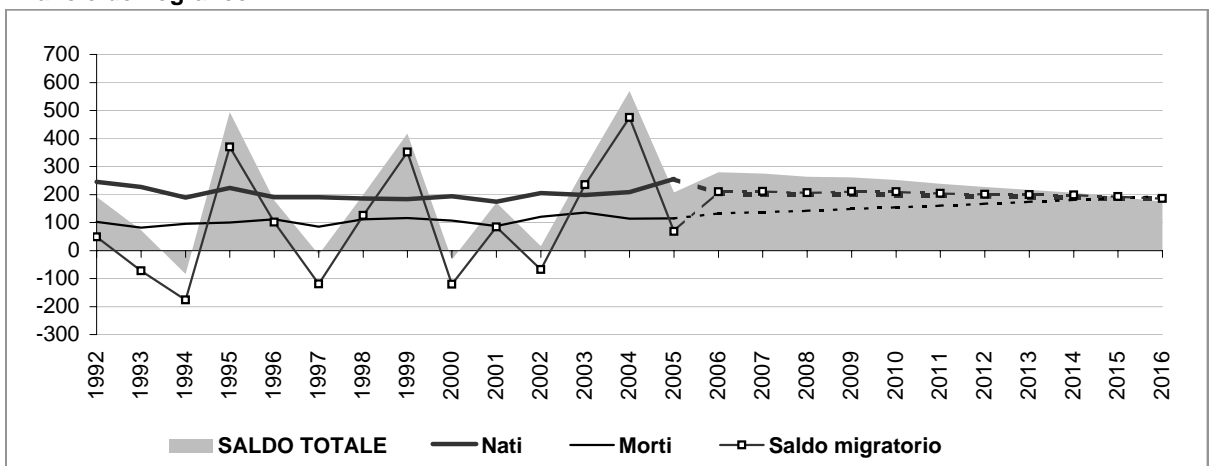

Popolazione per età e provenienza

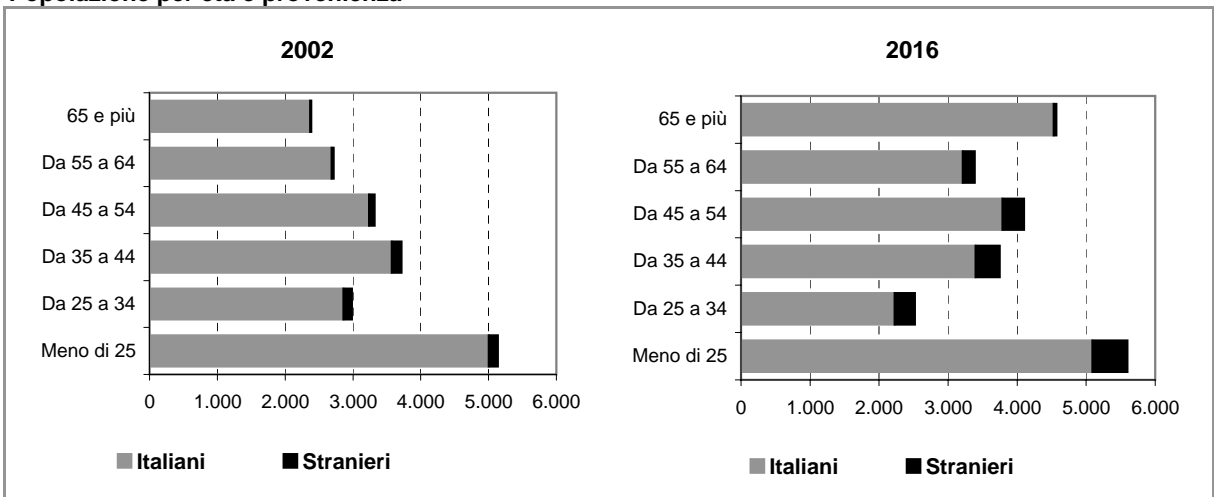

Comune di PESCHIERA BORROMEO

Scheda 2.a. FAMIGLIE E DOMANDA PRIMARIA (ipotesi BASE)

Famiglie residenti

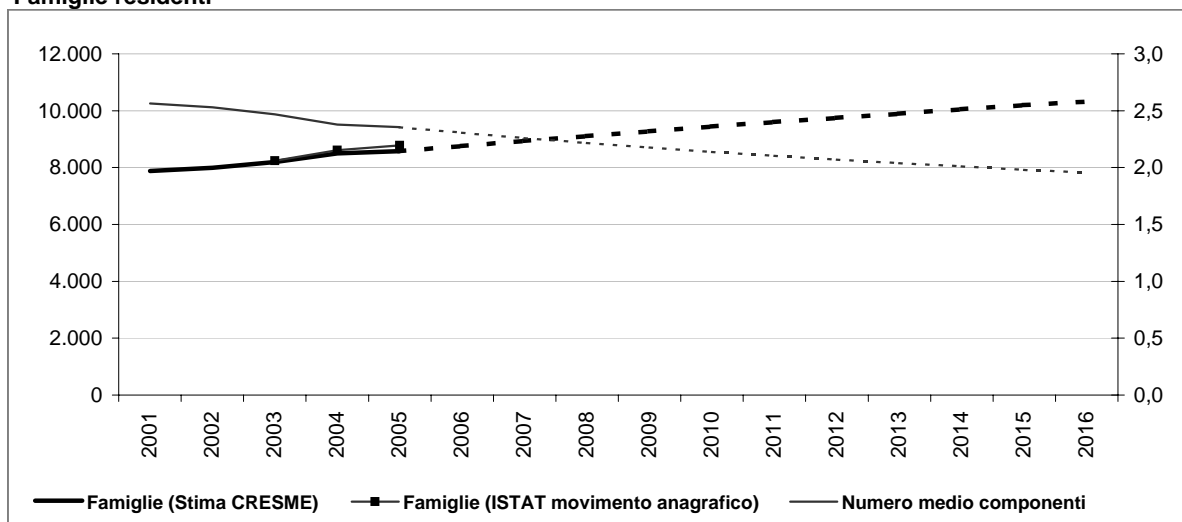

Dati storici e di scenario

	2001 Censimento	2001	2006	2011	2016
Popolazione residente	20.264	20.262	21.625	22.869	23.835
Maschi	10.083	10.089	10.781	11.416	11.901
Femmine	10.181	10.173	10.844	11.453	11.934
> 25 anni	26%	25%	24%	24%	23%
25 - 34	15%	14%	12%	12%	10%
35 - 54	35%	34%	34%	34%	33%
55 - 64	13%	14%	14%	14%	14%
65 e più	11%	14%	16%	16%	19%
di cui di stranieri	525		913	1.243	1.578
Incid. sul popolazione totale	3%		4%	5%	7%
Famiglie	7.876	7.881	8.757	9.602	10.324
Variazione		5	877	845	722
Variazione media annua			175	169	144
Numero medio componenti	2,6	2,6	2,3	2,1	2,0

Famiglie per età della persona di riferimento

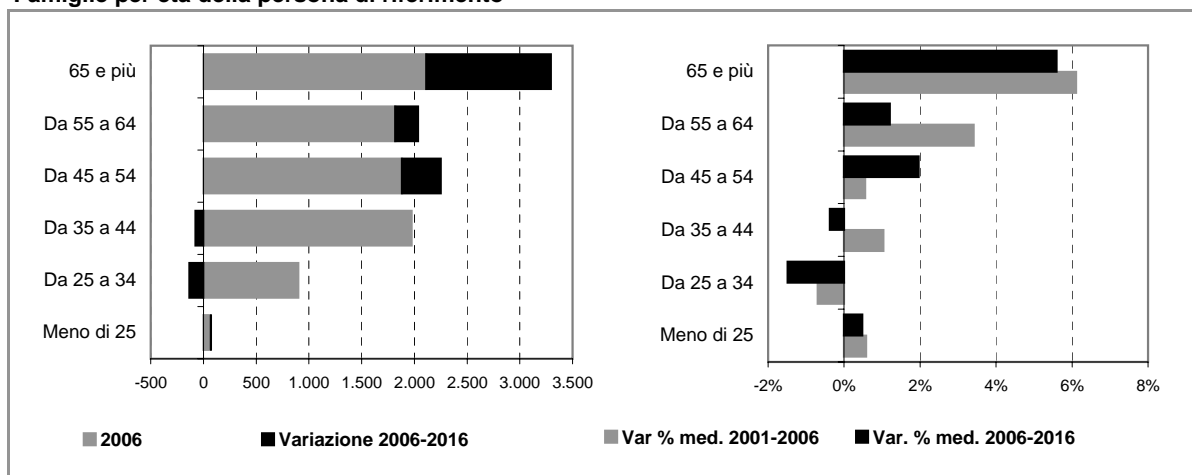

Comune di PESCHIERA BORROMEO

Scheda 2.b. FAMIGLIE E DOMANDA PRIMARIA (ipotesi POLI ATTRATTORI)

Famiglie residenti

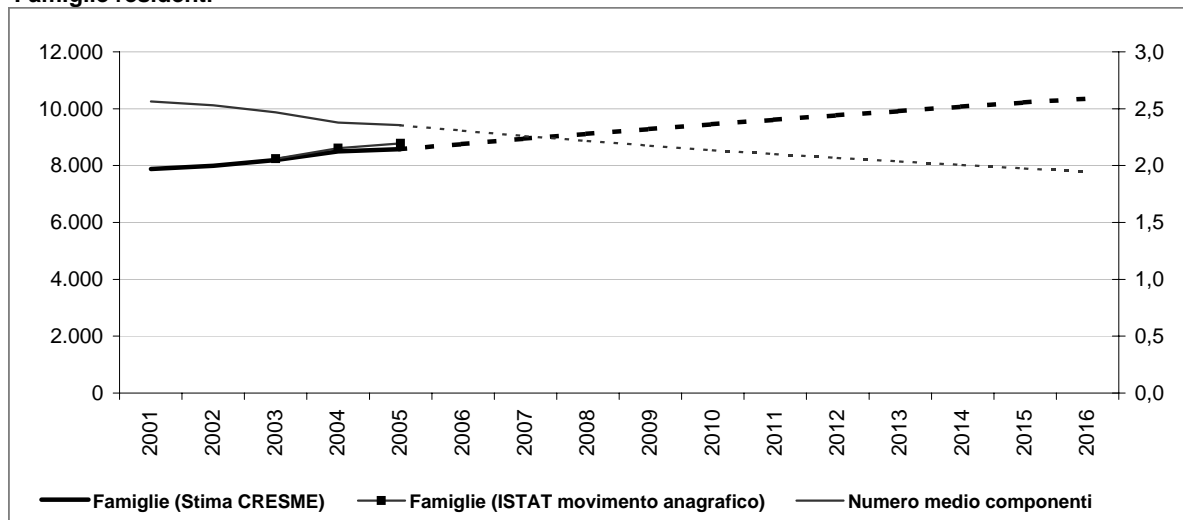

Dati storici e di scenario

	2001 Censimento	2001	2006	2011	2016
Popolazione residente	20.264	20.262	21.634	22.923	23.938
Maschi	10.083	10.089	10.785	11.438	11.944
Femmine	10.181	10.173	10.849	11.485	11.995
> 25 anni	26%	25%	24%	24%	23%
25 - 34	15%	14%	12%	12%	11%
35 - 54	35%	34%	34%	34%	33%
55 - 64	13%	14%	14%	14%	14%
65 e più	11%	14%	16%	16%	19%
di cui di stranieri	525	922	1.297	1.681	1.681
Incid. sul popolazione totale	3%	4%	6%	7%	7%
Famiglie	7.876	7.881	8.760	9.618	10.356
Variazione		5	879	859	738
Variazione media annua			176	172	148
Numero medio componenti	2,6	2,6	2,3	2,1	2,0

Famiglie per età della persona di riferimento

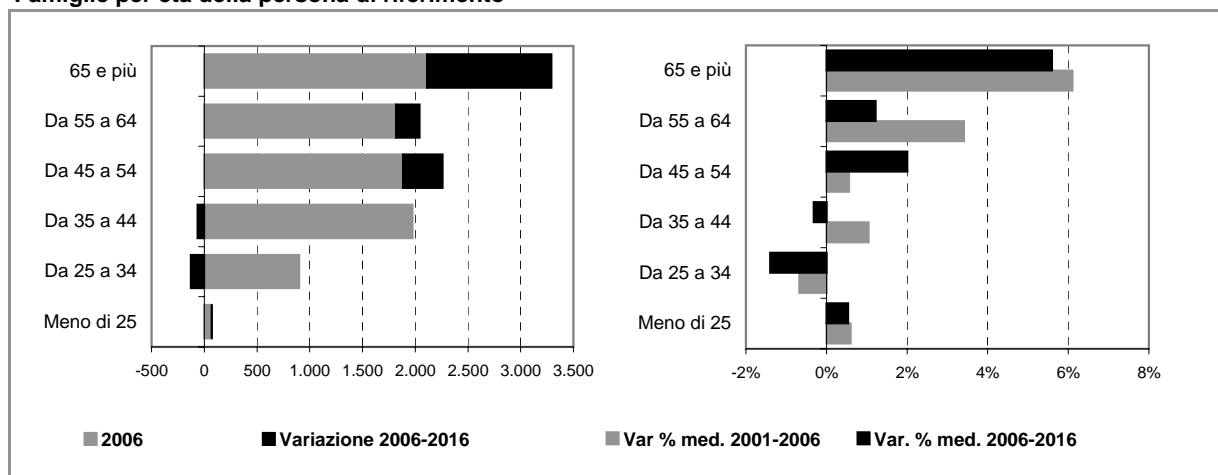

Comune di PESCHIERA BORROMEO

Scheda 4. STOCK EDILIZIO E OFFERTA RESIDENZIALE

LO STOCK EDILIZIO RESIDENZIALE AL 2001

Abitazioni per tipo di occupazione e titolo di godimento

Occupate da persone residenti	7.847
<i>In proprietà</i>	6.080
<i>In affitto</i>	1.464
<i>Altro titolo</i>	303
Occupate solo da persone non residenti	84
Non occupate	389
Totale	8.320

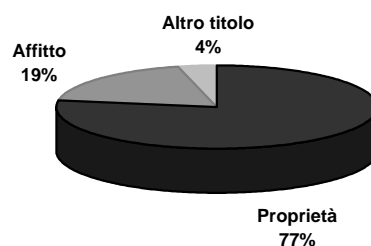

Abitazioni occupate in proprietà per figura giuridica del proprietario

	Proprietà	Affitto	Altro titolo	Totale
Persona fisica	6.040	717	240	6.997
Impresa o società	17	320	24	361
Soggetti pubblici, agevolati e convenzionati	17	269	6	292
<i>Cooperativa edilizia</i>	14	9	1	24
<i>Stato, Regione, Provincia, Comune</i>	0	91	5	96
<i>Ente previdenziale</i>	0	32	0	32
<i>IACP o Azienda per il Territorio</i>	3	137	0	140
Altro	6	158	33	197
Totale	6.080	1.464	303	7.847

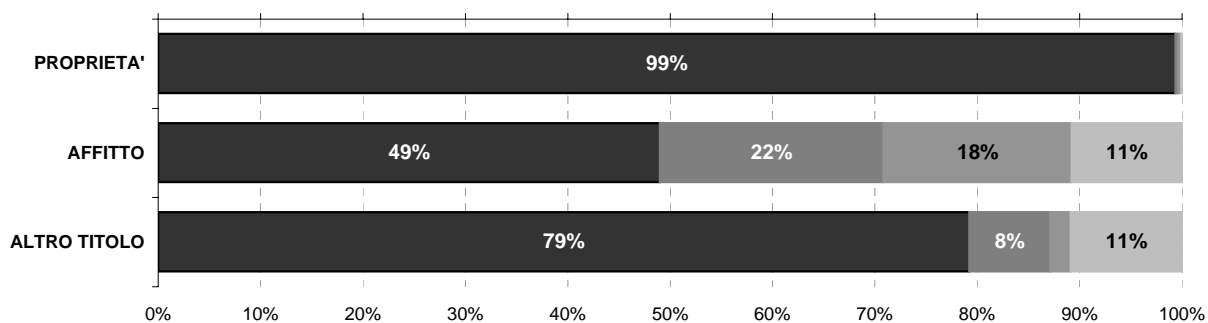

Persona fisica
 Impresa o società
 Soggetti pubblici, agevolati e convenzionati
 Altro

L'ATTIVITA' EDILIZIA RESIDENZIALE

Abitazioni ultimate tra il 2002 ed il 2006

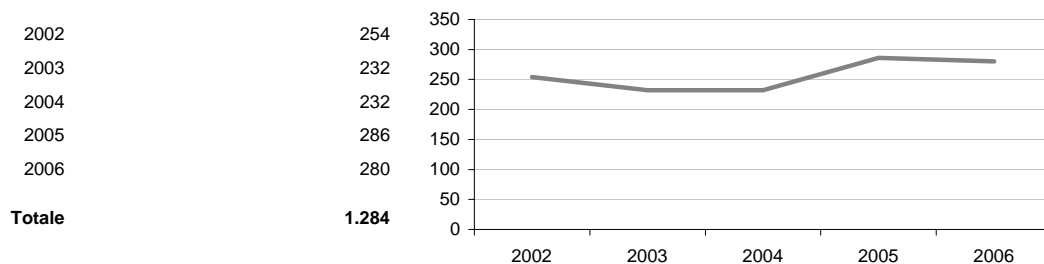

Comune di PESCHIERA BORROMEO

Scheda 5. LA DOMANDA ABITATIVA

SCENARI DELLA DOMANDA TRA 2006 E 2016

	IPOTESI A*	IPOTESI B*
DOMANDA COMPLESSIVA	1.272	1.304
DOMANDA PREGRESSA AL 2006	-295	-292
DOMANDA AGGIUNTIVA 2006-2016	1.567	1.596



LA DOMANDA PREGRESSA

	IPOTESI A*	IPOTESI B*
DOMANDA PREGRESSA AL 2006	-295	-292
DOMANDA PREGRESSA AL 2001	108	108
Sovraffollamento	93	93
Coabitazione	13	13
Senza abitazione e con sistemazione precaria	2	2
NUOVE FAMIGLIE 2001-2006	881	884
ABITAZIONI ULTIME 2001-2006	1.284	1.284

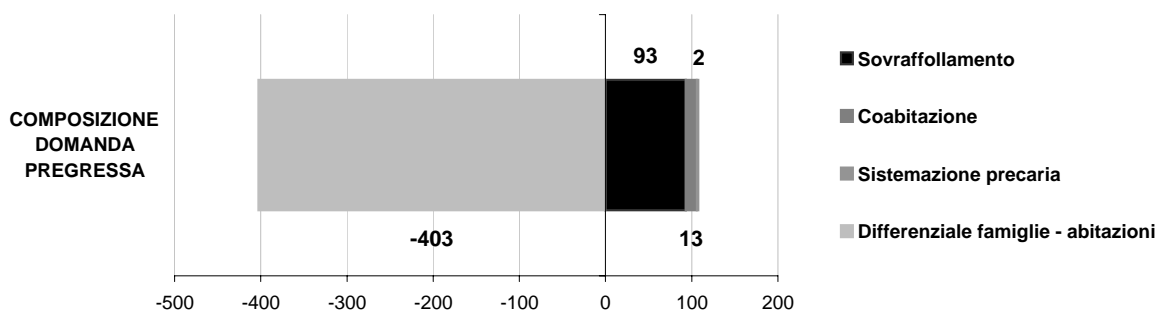
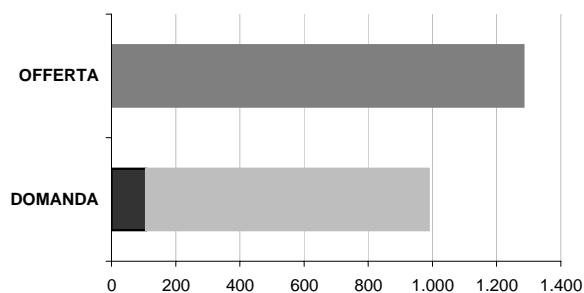

LA DOMANDA AGGIUNTIVA

	IPOTESI A*	IPOTESI B*
NUOVE FAMIGLIE 2001-2006	881	884
NUOVE FAMIGLIE 2006-2016	1.567	1.596

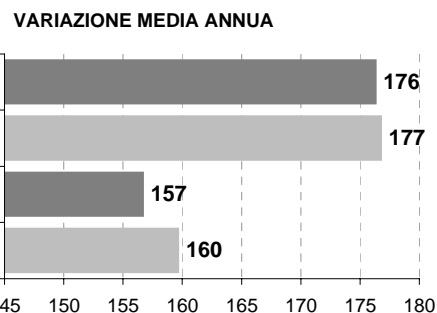

* IPOTESI A = IPOTESI BASE
IPOTESI B = IPOTESI POLI ATTRATTORI

Comune di SAN COLOMBANO AL LAMBRO

Scheda 1.a. LO SCENARIO DEMOGRAFICO (ipotesi BASE)

Popolazione residente

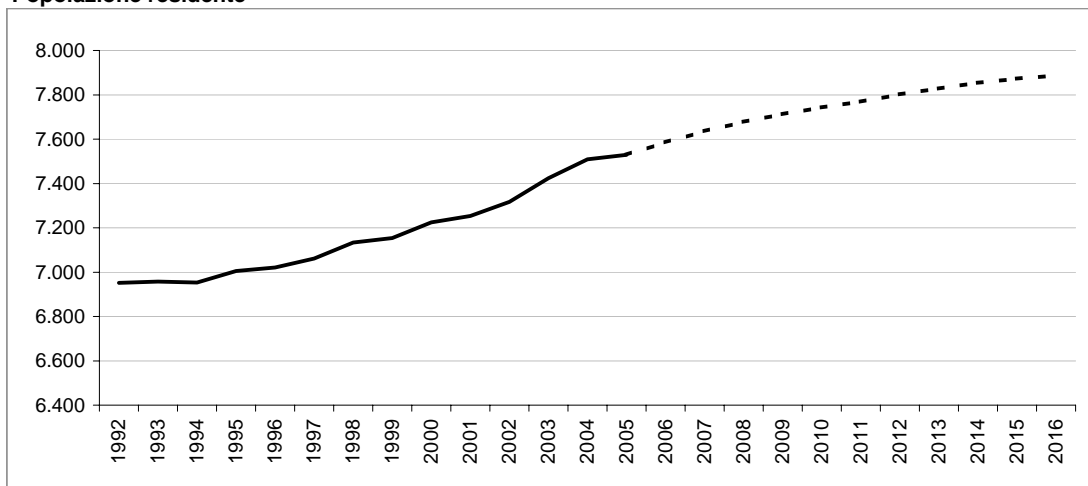

Bilancio demografico

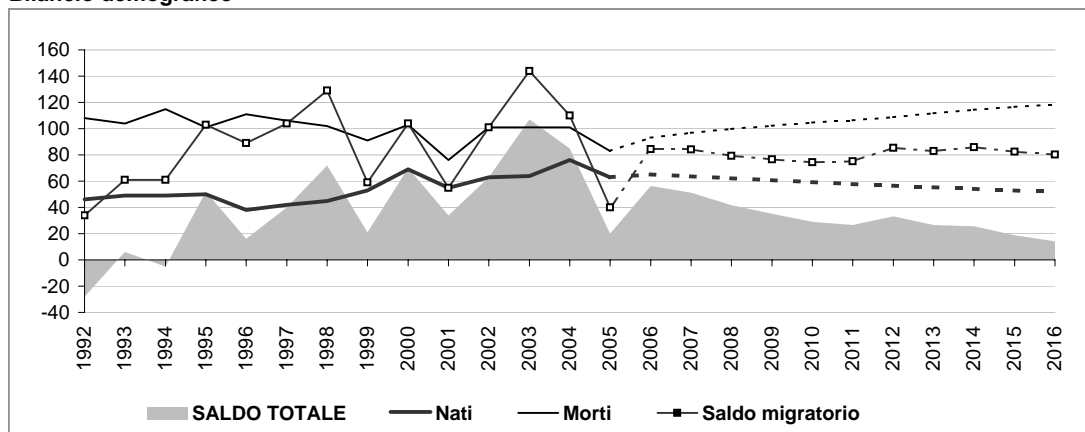

Popolazione per età e provenienza

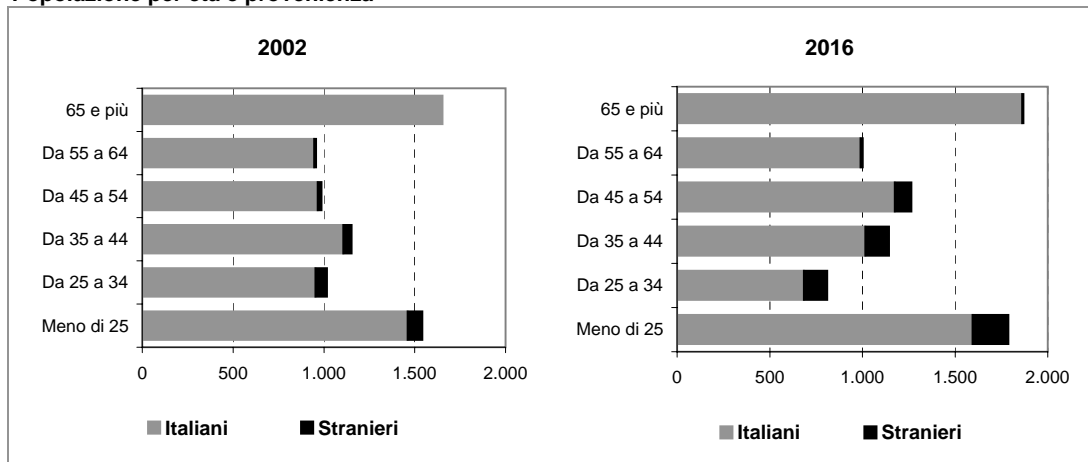

Comune di SAN COLOMBANO AL LAMBRO

Scheda 1.b. LO SCENARIO DEMOGRAFICO (ipotesi POLI ATTRATTORI)

Popolazione residente

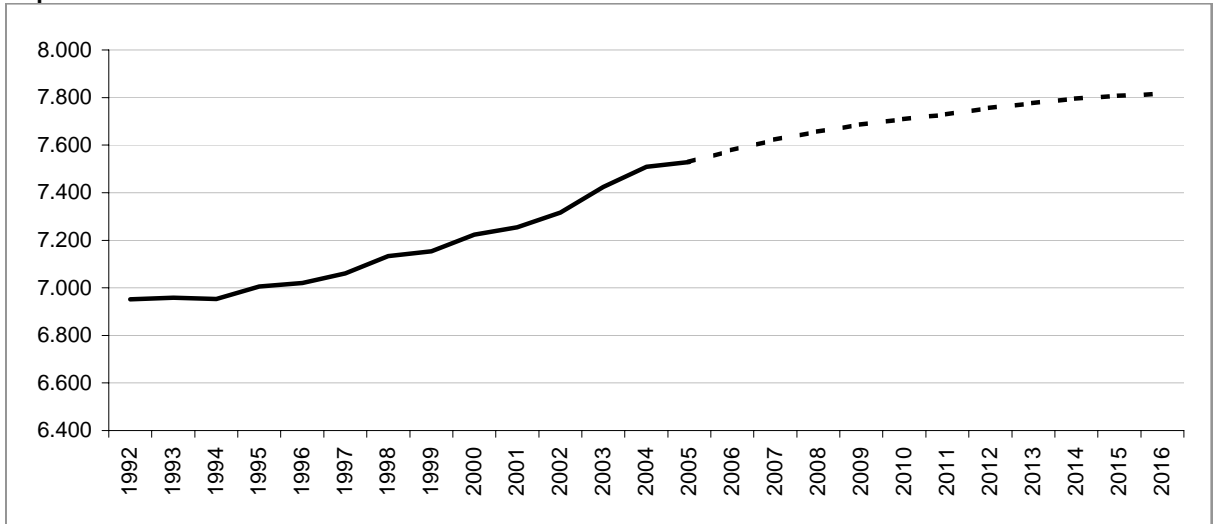

Bilancio demografico

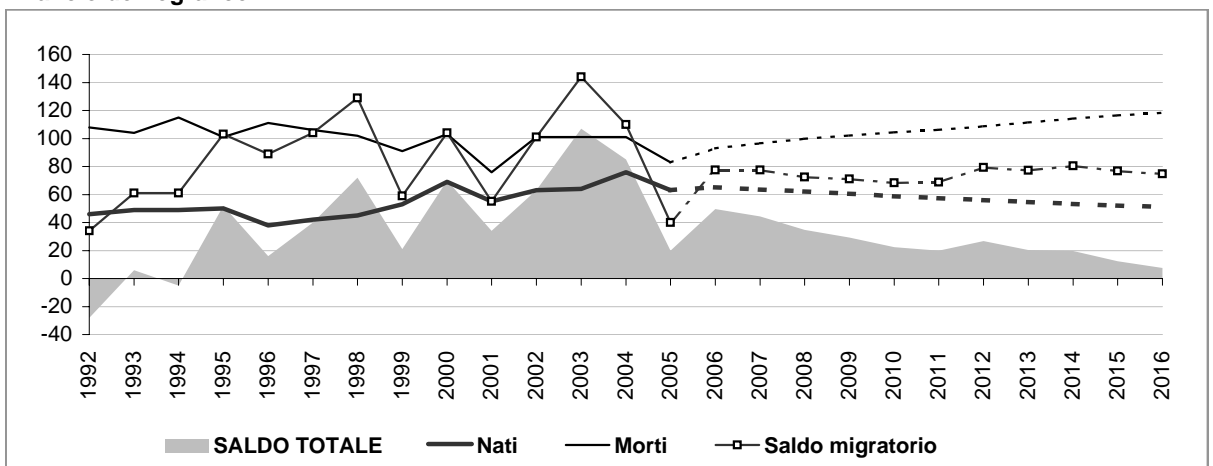

Popolazione per età e provenienza

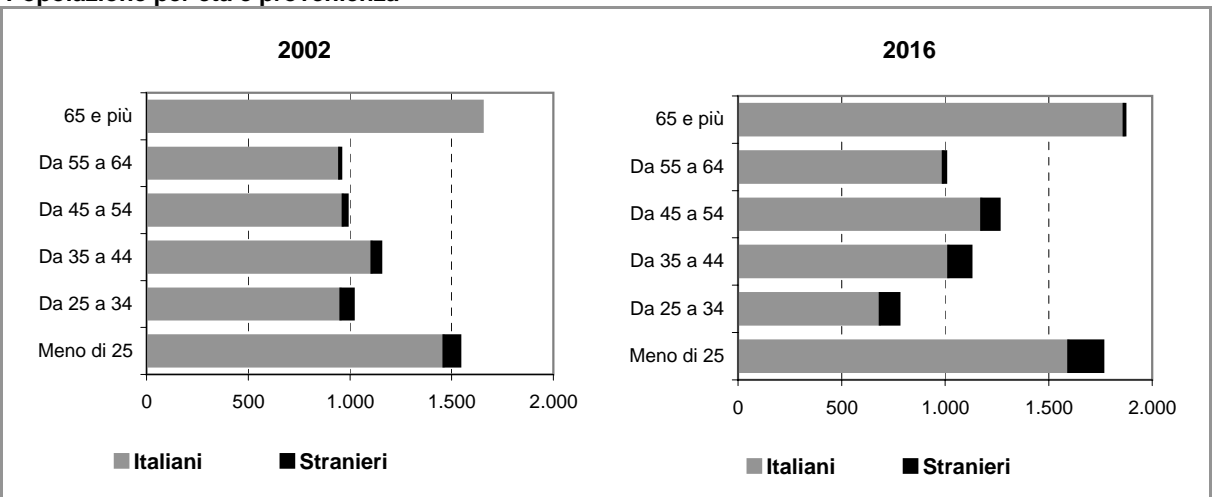

Comune di SAN COLOMBANO AL LAMBRO

Scheda 2.a. FAMIGLIE E DOMANDA PRIMARIA (ipotesi BASE)

Famiglie residenti

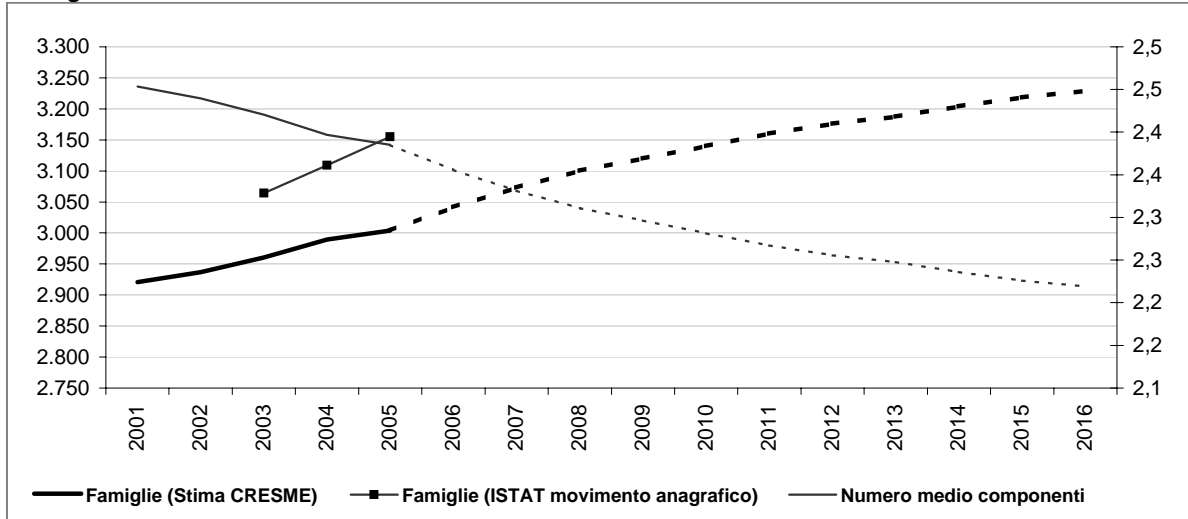

Dati storici e di scenario

	2001 Censimento	2001	2006	2011	2016
Popolazione residente	7.258	7.254	7.585	7.769	7.887
Maschi	3.641	3.638	3.812	3.953	4.053
Femmine	3.617	3.616	3.773	3.816	3.834
> 25 anni	21%	22%	22%	22%	23%
25 - 34	14%	13%	11%	11%	10%
35 - 54	29%	29%	31%	31%	31%
55 - 64	13%	13%	13%	13%	13%
65 e più	22%	23%	23%	23%	24%
di cui di stranieri	208		362	465	565
Incid. sul popolazione totale	3%		5%	6%	7%
Famiglie	2.915	2.921	3.041	3.160	3.229
Variazione		6	121	119	68
Variazione media annua			24	24	14
Numero medio componenti	2,4	2,5	2,4	2,3	2,2

Famiglie per età della persona di riferimento

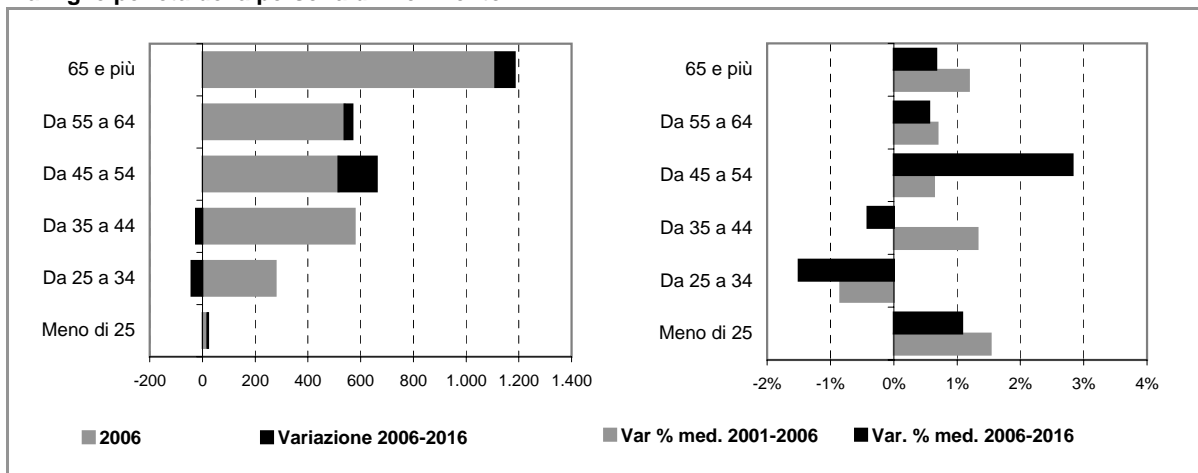

Comune di SAN COLOMBANO AL LAMBRO

Scheda 2.b. FAMIGLIE E DOMANDA PRIMARIA (ipotesi POLI ATTRATTORI)

Famiglie residenti

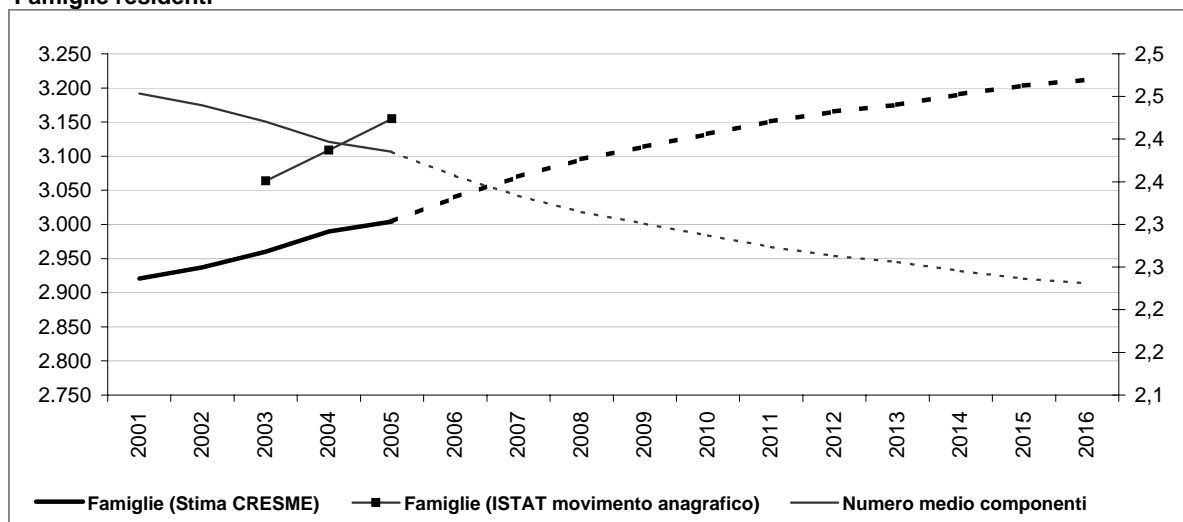

Dati storici e di scenario

	2001 Censimento	2001	2006	2011	2016
Popolazione residente	7.258	7.254	7.578	7.729	7.816
Maschi	3.641	3.638	3.808	3.929	4.012
Femmine	3.617	3.616	3.771	3.800	3.804
> 25 anni	21%	22%	22%	22%	23%
25 - 34	14%	13%	11%	11%	10%
35 - 54	29%	29%	31%	31%	31%
55 - 64	13%	13%	13%	13%	13%
65 e più	22%	23%	23%	23%	24%
di cui di stranieri	208		355	425	493
Incid. sul popolazione totale	3%		5%	6%	6%
Famiglie	2.915	2.921	3.040	3.151	3.212
Variazione		6	119	111	61
Variazione media annua			24	22	12
Numero medio componenti	2,4	2,5	2,4	2,3	2,2

Famiglie per età della persona di riferimento

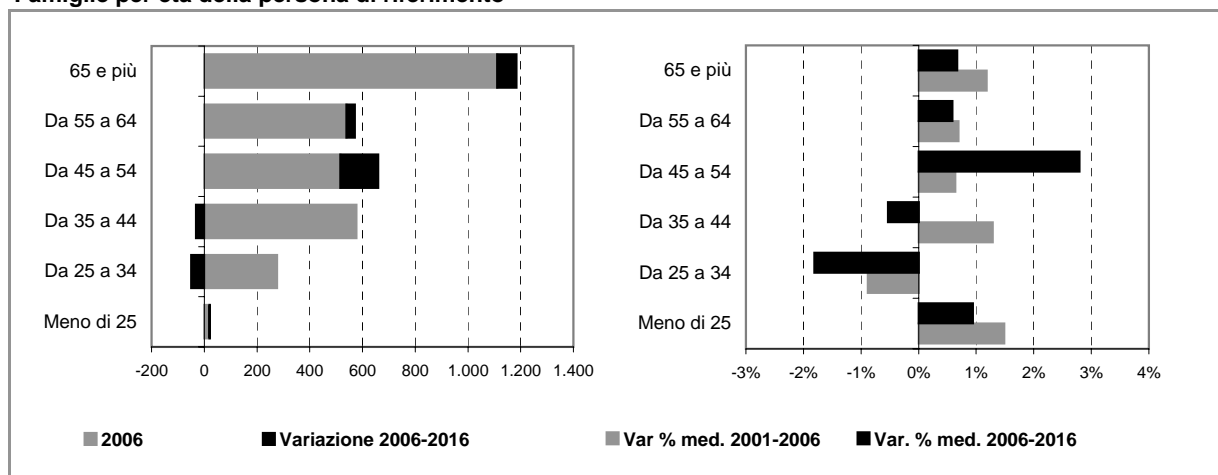

Comune di SAN COLOMBANO AL LAMBRO

Scheda 4. STOCK EDILIZIO E OFFERTA RESIDENZIALE

LO STOCK EDILIZIO RESIDENZIALE AL 2001

Abitazioni per tipo di occupazione e titolo di godimento

Occupate da persone residenti	2.913
<i>In proprietà</i>	2.180
<i>In affitto</i>	568
<i>Altro titolo</i>	165
Occupate solo da persone non residenti	25
Non occupate	493
Totale	3.431

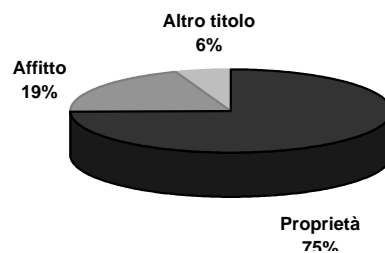

Abitazioni occupate in proprietà per figura giuridica del proprietario

	Proprietà	Affitto	Altro titolo	Totale
Persona fisica	n.d.	n.d.	n.d.	n.d.
Impresa o società	n.d.	n.d.	n.d.	n.d.
Soggetti pubblici, agevolati e convenzionati	n.d.	n.d.	n.d.	n.d.
<i>Cooperativa edilizia</i>	n.d.	n.d.	n.d.	n.d.
<i>Stato, Regione, Provincia, Comune</i>	n.d.	n.d.	n.d.	n.d.
<i>Ente previdenziale</i>	n.d.	n.d.	n.d.	n.d.
<i>IACP o Azienda per il Territorio</i>	n.d.	n.d.	n.d.	n.d.
Altro	n.d.	n.d.	n.d.	n.d.
Totale	2.180	568	165	2.913

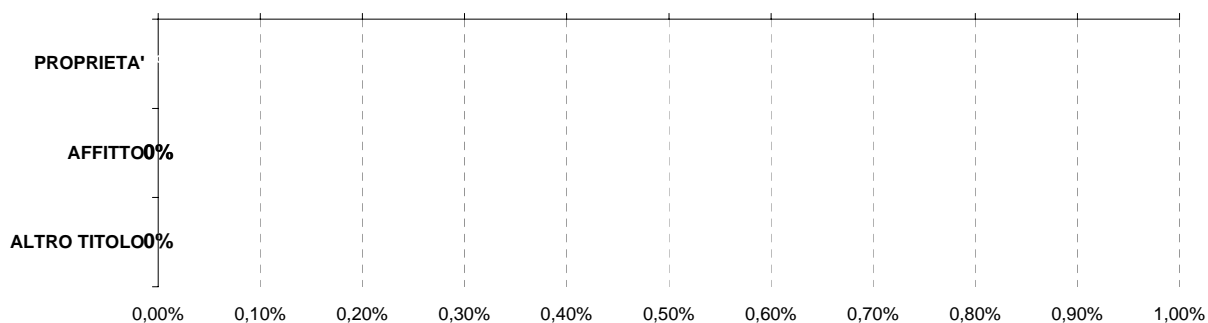

Persona fisica
 Impresa o società
 Soggetti pubblici, agevolati e convenzionati
 Altro

L'ATTIVITA' EDILIZIA RESIDENZIALE

Abitazioni ultimate tra il 2002 ed il 2006

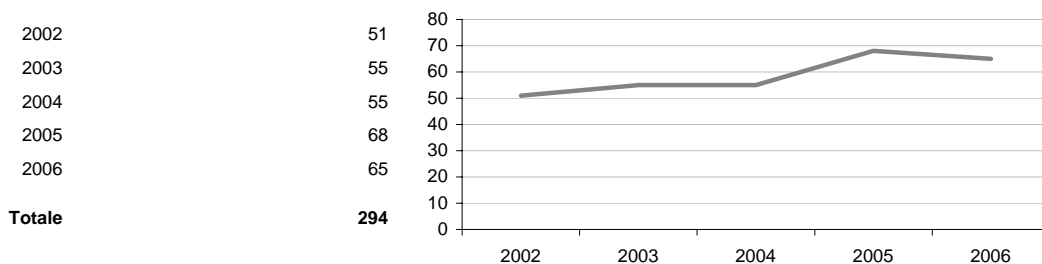

Comune di SAN COLOMBANO AL LAMBRO

Scheda 5. LA DOMANDA ABITATIVA

SCENARI DELLA DOMANDA TRA 2006 E 2016

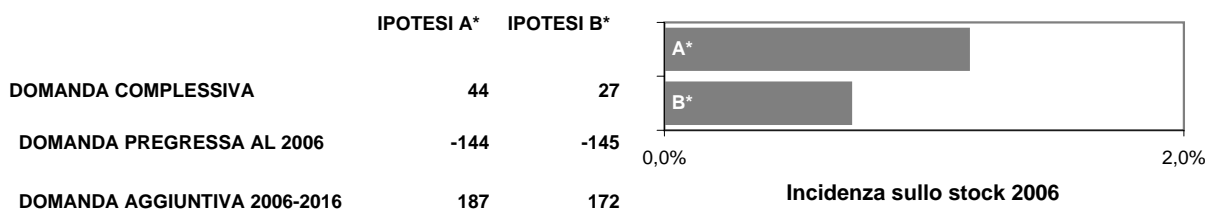

LA DOMANDA PREGRESSA

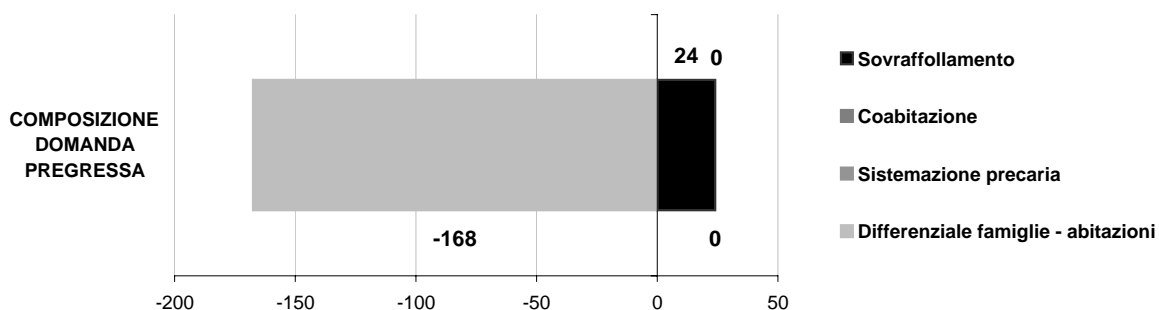
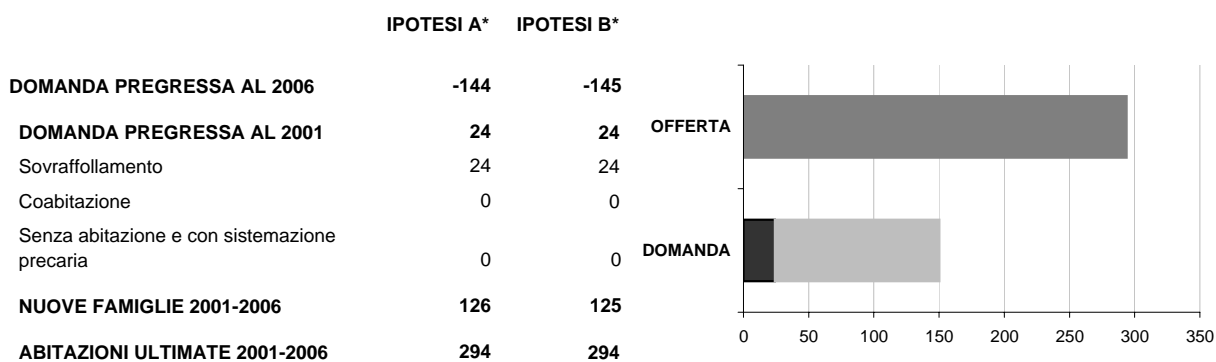

LA DOMANDA AGGIUNTIVA

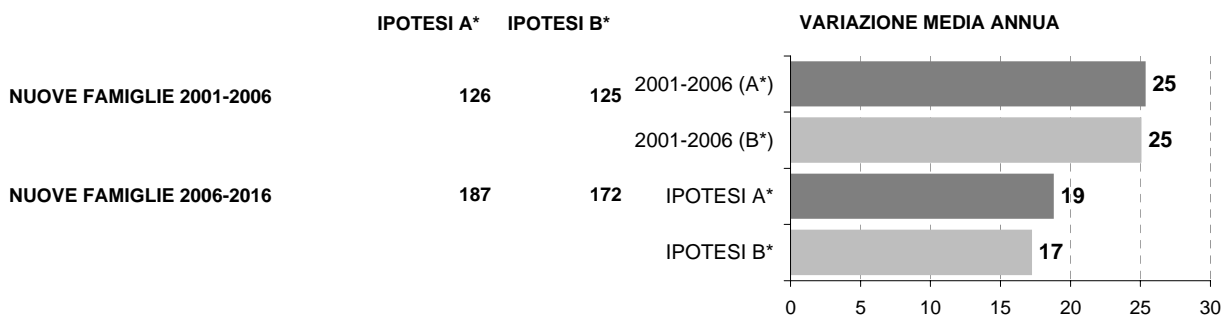

* IPOTESI A = IPOTESI BASE
IPOTESI B = IPOTESI POLI ATTRATTORI

Comune di SAN DONATO MILANESE

Scheda 1.a. LO SCENARIO DEMOGRAFICO (ipotesi BASE)

Popolazione residente

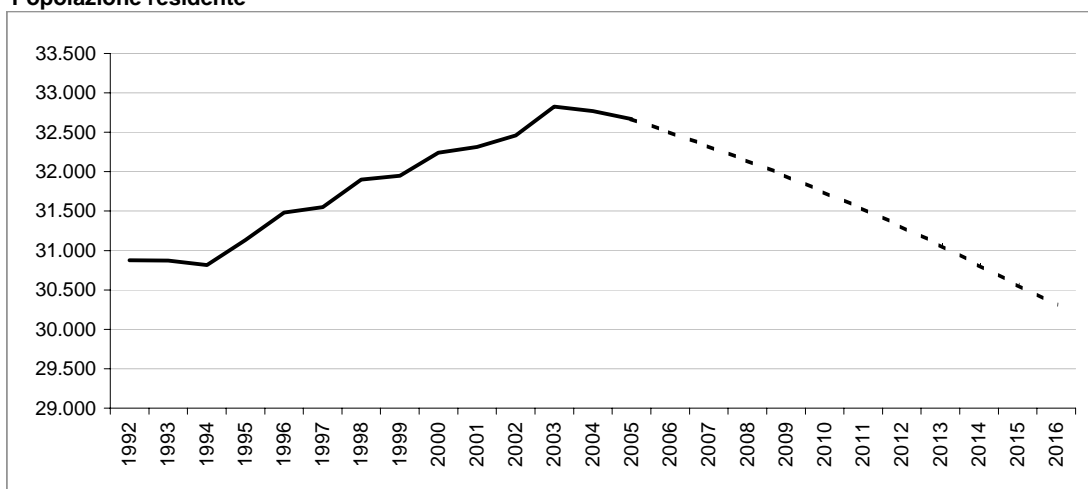

Bilancio demografico

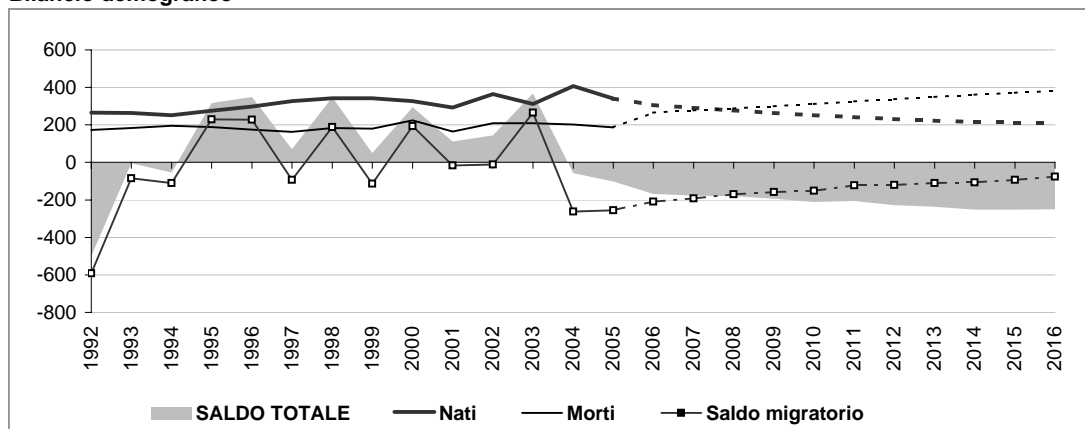

Popolazione per età e provenienza

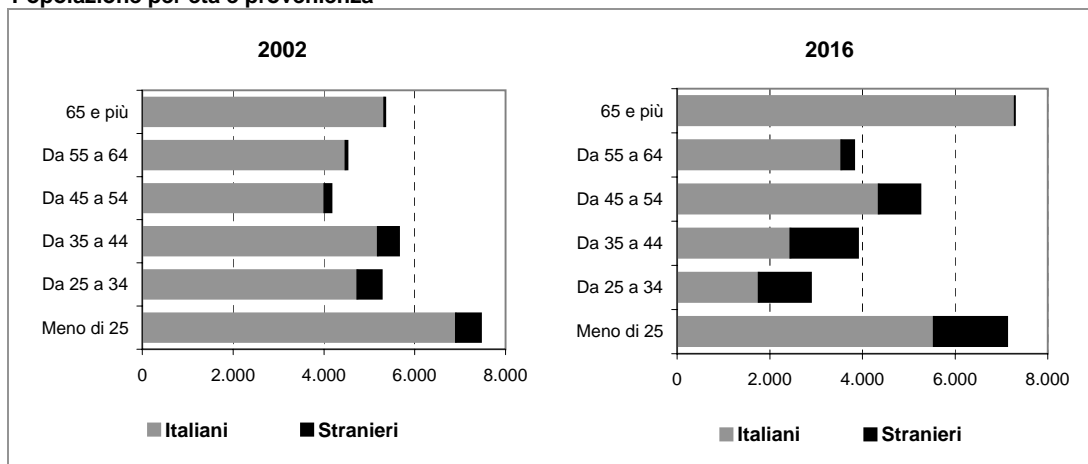

Comune di SAN DONATO MILANESE

Scheda 1.b. LO SCENARIO DEMOGRAFICO (ipotesi POLI ATTRATTORI)

Popolazione residente

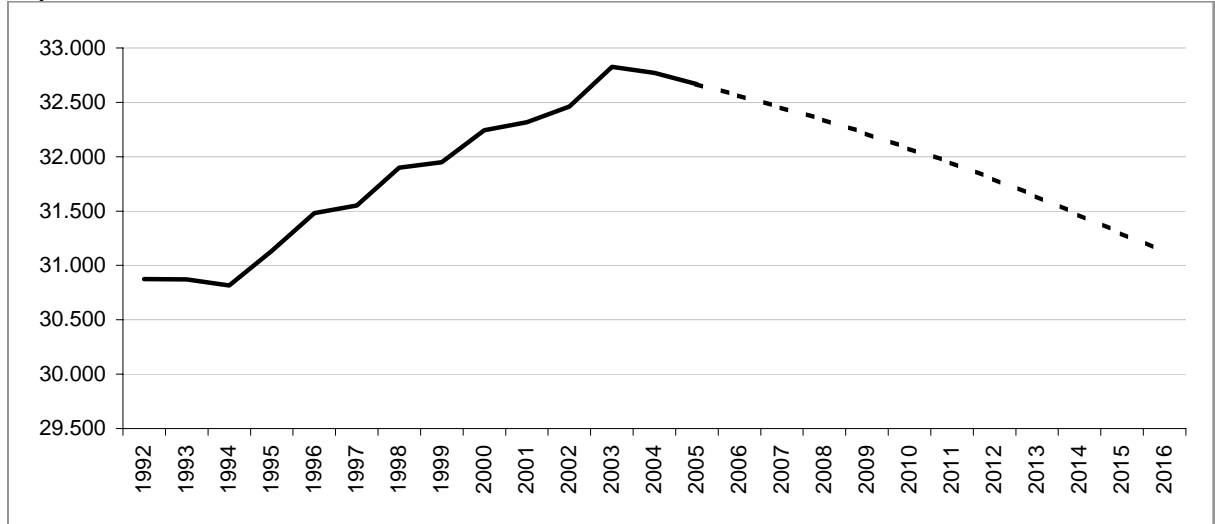

Bilancio demografico

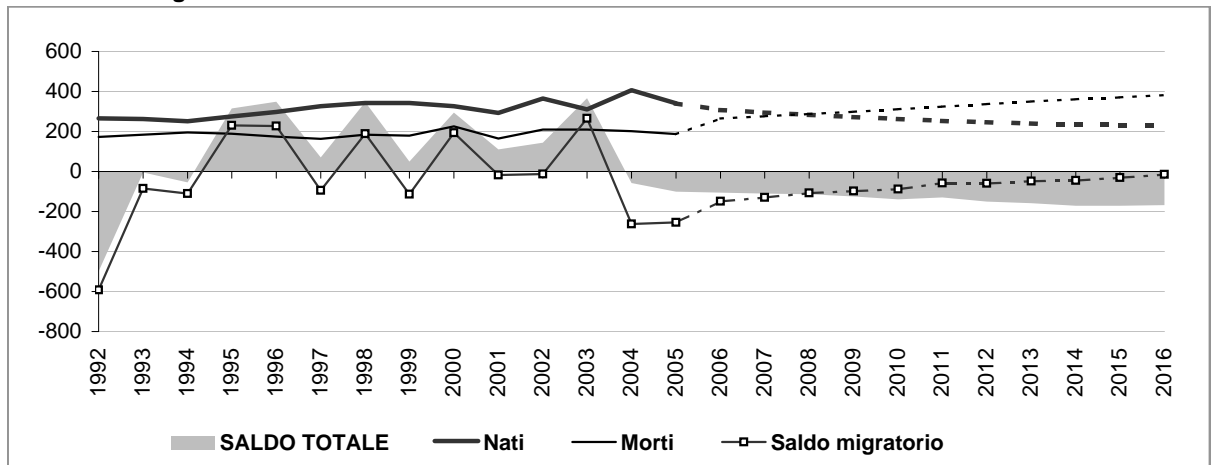

Popolazione per età e provenienza

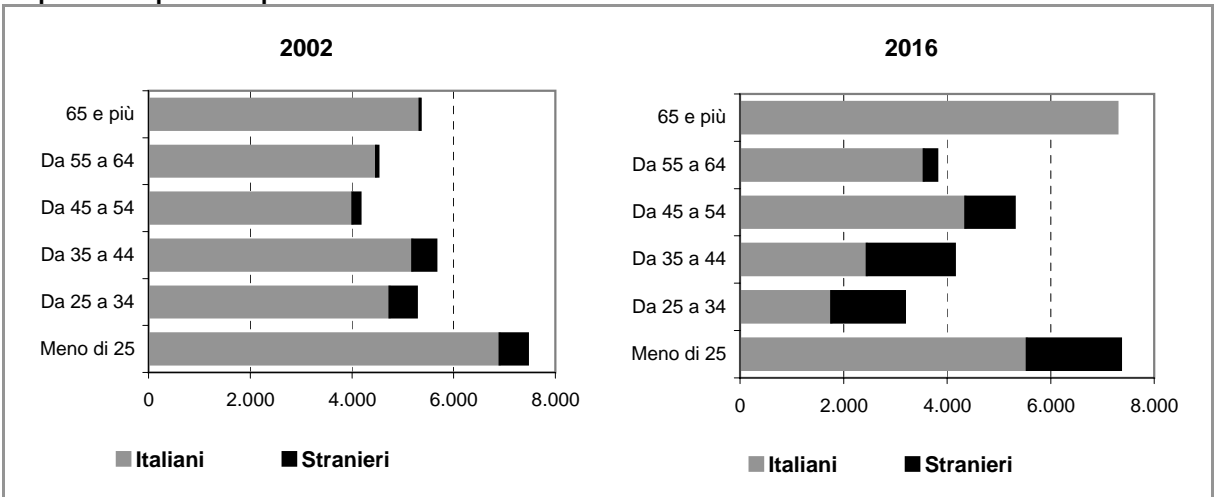

Comune di SAN DONATO MILANESE

Scheda 2.a. FAMIGLIE E DOMANDA PRIMARIA (ipotesi BASE)

Famiglie residenti

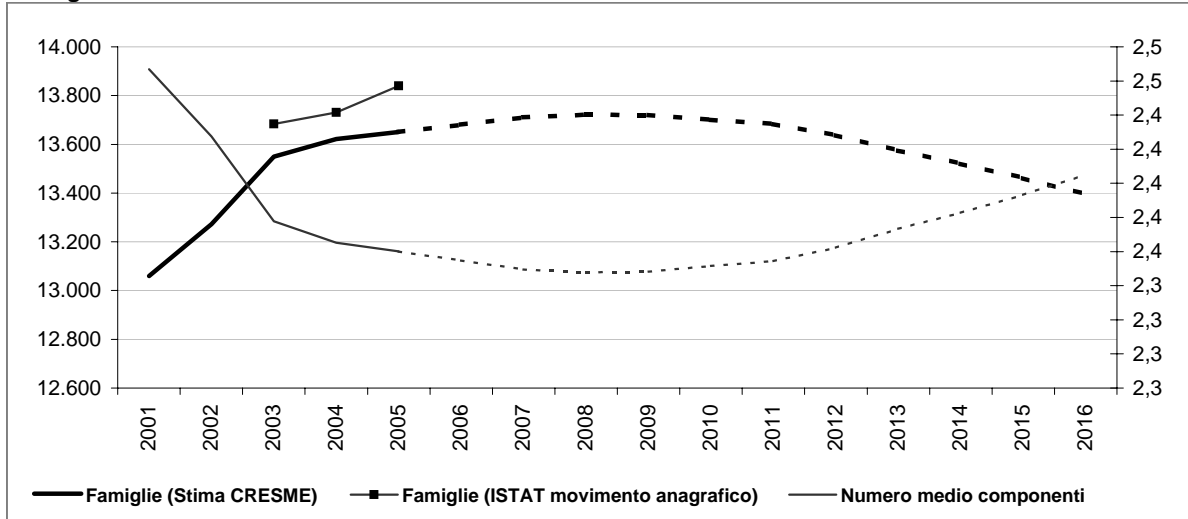

Dati storici e di scenario

	2001 Censimento	2001	2006	2011	2016
Popolazione residente	32.354	32.316	32.499	31.530	30.312
Maschi	16.005	15.981	16.030	15.389	14.657
Femmine	16.349	16.335	16.469	16.141	15.654
> 25 anni	23%	24%	24%	24%	24%
25 - 34	17%	13%	10%	10%	10%
35 - 54	30%	32%	32%	32%	30%
55 - 64	14%	13%	12%	12%	13%
65 e più	16%	20%	22%	22%	24%
di cui di stranieri	1.497		2.858	4.083	5.372
Incid. sul popolazione totale	5%		9%	13%	18%
Famiglie	13.054	13.060	13.681	13.684	13.395
Variazione		6	620	3	-289
Variazione media annua			124	1	-58
Numero medio componenti	2,5	2,5	2,4	2,4	2,4

Famiglie per età della persona di riferimento

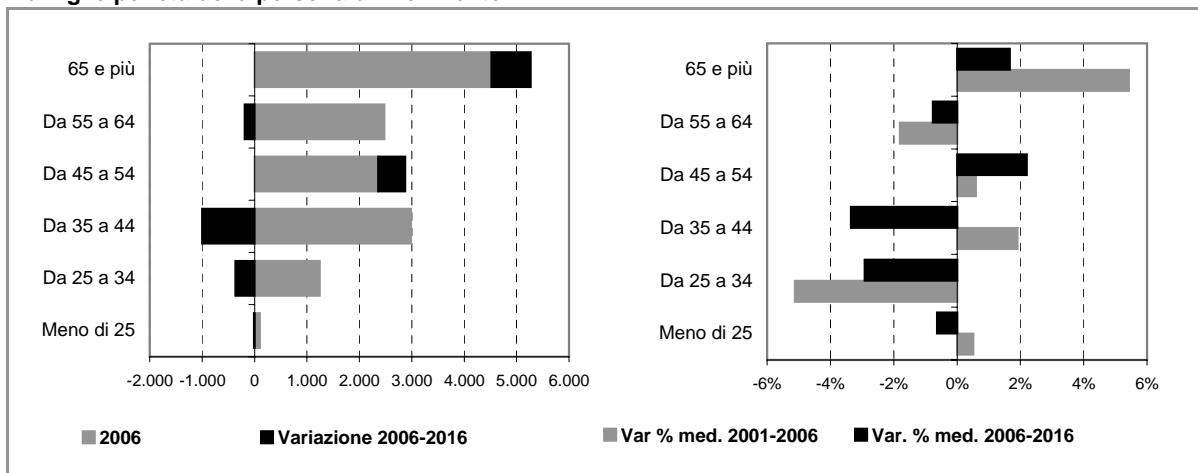

Comune di SAN DONATO MILANESE

Scheda 2.b. FAMIGLIE E DOMANDA PRIMARIA (ipotesi POLI ATTRATTORI)

Famiglie residenti

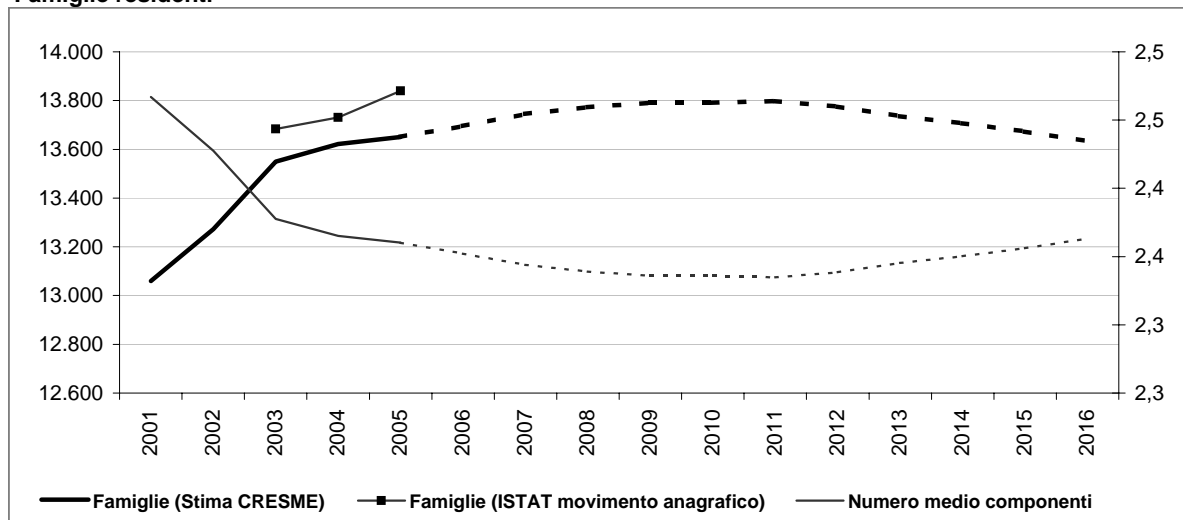

Dati storici e di scenario

	2001 Censimento	2001	2006	2011	2016
Popolazione residente	32.354	32.316	32.562	31.943	31.125
Maschi	16.005	15.981	16.058	15.573	15.025
Femmine	16.349	16.335	16.504	16.370	16.100
> 25 anni	23%	24%	24%	24%	24%
25 - 34	17%	13%	10%	10%	10%
35 - 54	30%	31%	32%	32%	30%
55 - 64	14%	13%	12%	12%	12%
65 e più	16%	19%	22%	22%	23%
di cui di stranieri	1.497		2.921	4.496	6.185
Incid. sul popolazione totale	5%		9%	14%	20%
Famiglie	13.054	13.060	13.696	13.798	13.633
Variazione		6	636	102	-165
Variazione media annua			127	20	-33
Numero medio componenti	2,5	2,5	2,4	2,3	2,4

Famiglie per età della persona di riferimento

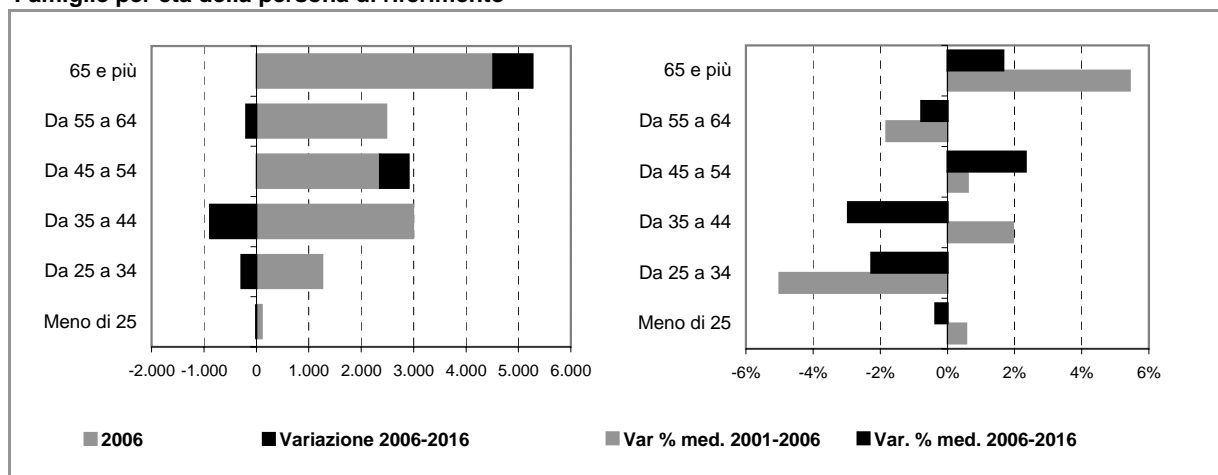

Comune di SAN DONATO MILANESE

Scheda 4. STOCK EDILIZIO E OFFERTA RESIDENZIALE

LO STOCK EDILIZIO RESIDENZIALE AL 2001

Abitazioni per tipo di occupazione e titolo di godimento

Occupate da persone residenti	12.943
<i>In proprietà</i>	10.065
<i>In affitto</i>	2.354
<i>Altro titolo</i>	524
Occupate solo da persone non residenti	297
Non occupate	839
Totale	14.079

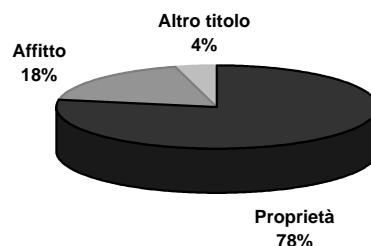

Abitazioni occupate in proprietà per figura giuridica del proprietario

	Proprietà	Affitto	Altro titolo	Totale
Persona fisica	9.985	1.216	440	11.641
Impresa o società	31	578	34	643
Soggetti pubblici, agevolati e convenzionati	41	524	14	579
<i>Cooperativa edilizia</i>	28	52	2	82
<i>Stato, Regione, Provincia, Comune</i>	2	130	11	143
<i>Ente previdenziale</i>	2	2	0	4
<i>IACP o Azienda per il Territorio</i>	9	340	1	350
Altro	8	36	36	80
Totale	10.065	2.354	524	12.943

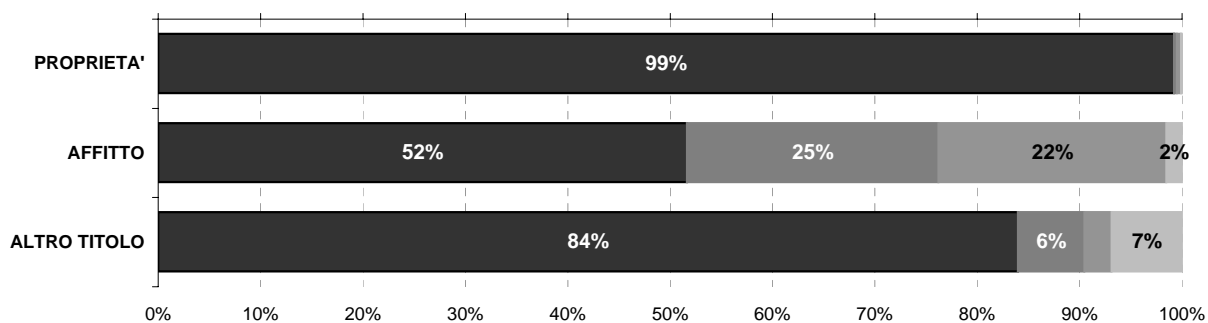

Persona fisica
 Impresa o società
 Soggetti pubblici, agevolati e convenzionati
 Altro

L'ATTIVITA' EDILIZIA RESIDENZIALE

Abitazioni ultimate tra il 2002 ed il 2006

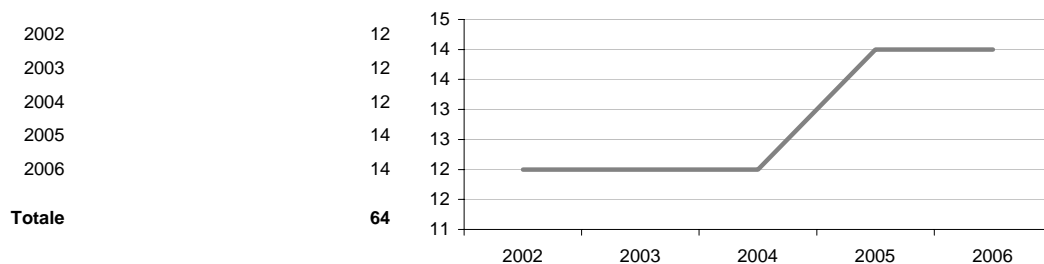

Comune di SAN DONATO MILANESE

Scheda 5. LA DOMANDA ABITATIVA

SCENARI DELLA DOMANDA TRA 2006 E 2016

	IPOTESI A*	IPOTESI B*
DOMANDA COMPLESSIVA	498	736
DOMANDA PREGRESSA AL 2006	784	799
DOMANDA AGGIUNTIVA 2006-2016	-286	-63

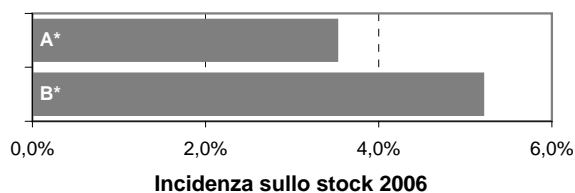

LA DOMANDA PREGRESSA

	IPOTESI A*	IPOTESI B*
DOMANDA PREGRESSA AL 2006	784	799
DOMANDA PREGRESSA AL 2001	221	221
Sovraffollamento	168	168
Coabitazione	46	46
Senza abitazione e con sistemazione precaria	7	7
NUOVE FAMIGLIE 2001-2006	627	642
ABITAZIONI ULTIME 2001-2006	64	64

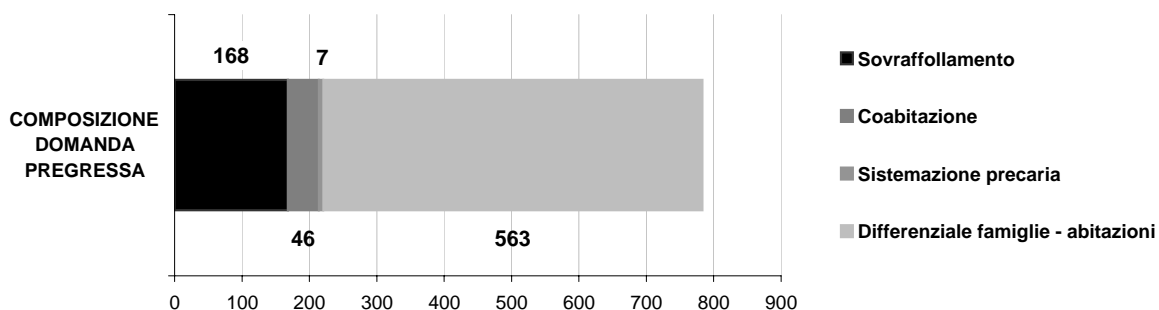
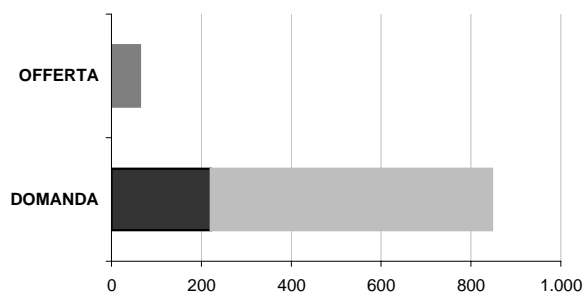

LA DOMANDA AGGIUNTIVA

	IPOTESI A*	IPOTESI B*
NUOVE FAMIGLIE 2001-2006	627	642
NUOVE FAMIGLIE 2006-2016	-286	-63

VARIAZIONE MEDIA ANNUA

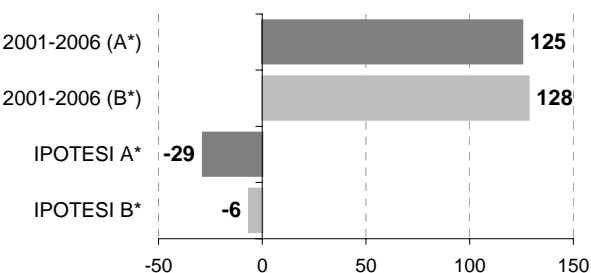

* IPOTESI A = IPOTESI BASE
IPOTESI B = IPOTESI POLI ATTRATTORI

Comune di SAN GIULIANO MILANESE

Scheda 1.a. LO SCENARIO DEMOGRAFICO (ipotesi BASE)

Popolazione residente

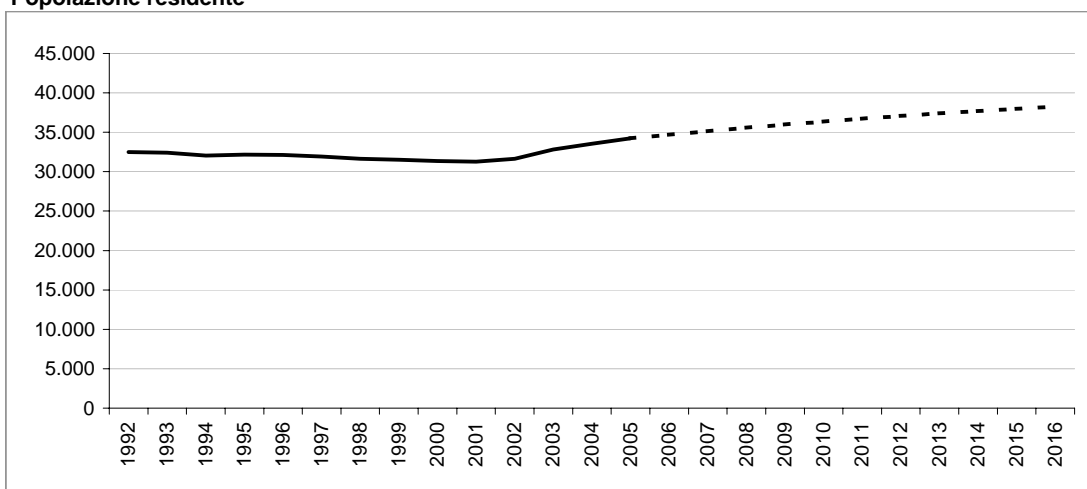

Bilancio demografico

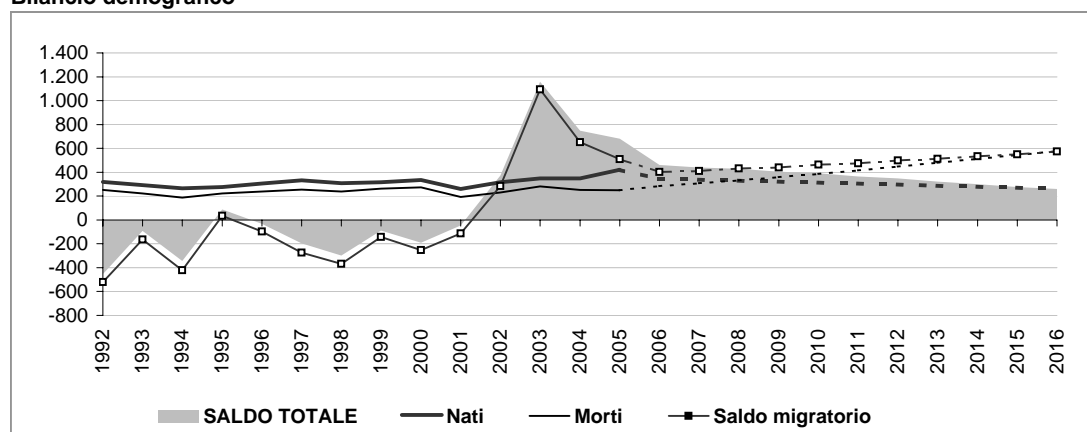

Popolazione per età e provenienza

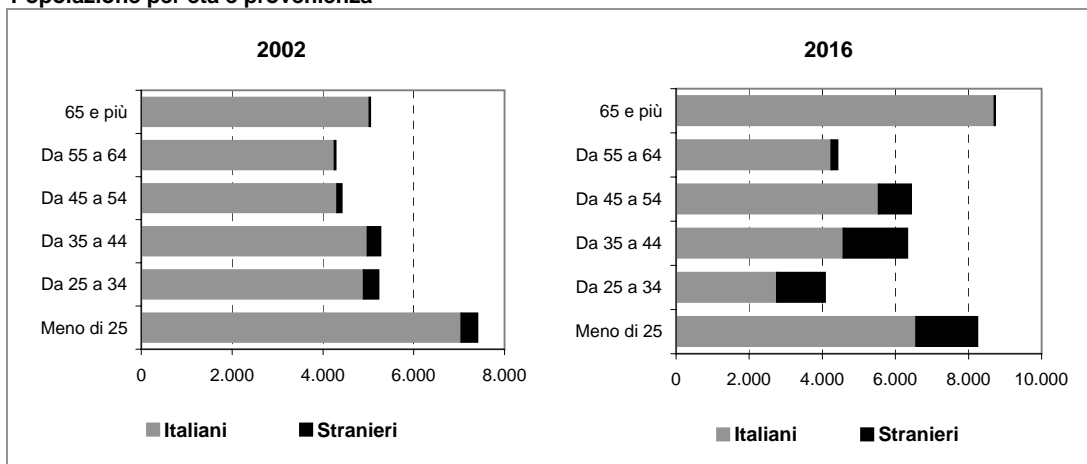

Comune di SAN GIULIANO MILANESE

Scheda 1.b. LO SCENARIO DEMOGRAFICO (ipotesi POLI ATTRATTORI)

Popolazione residente

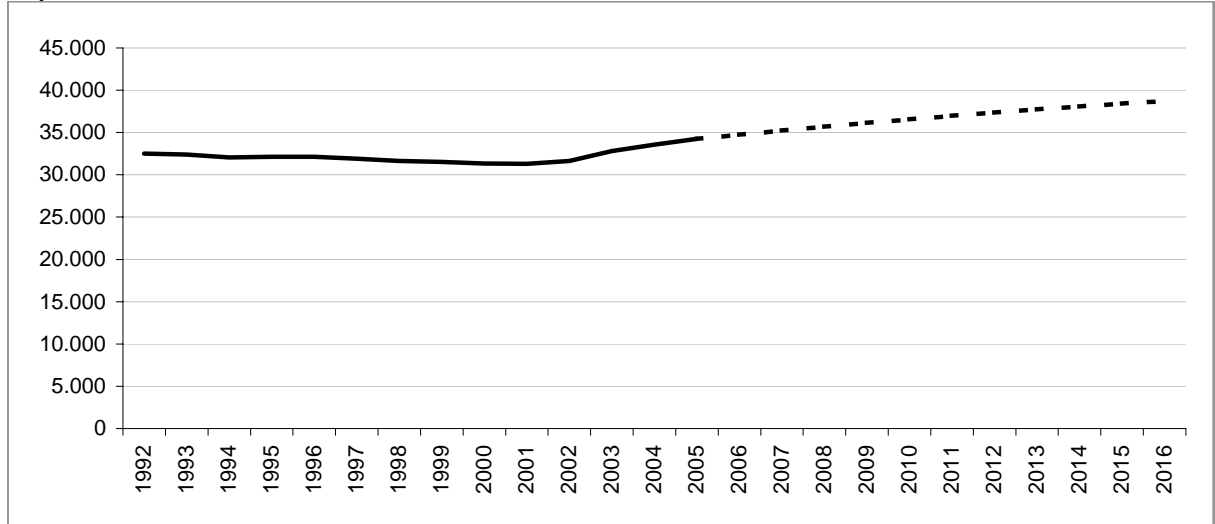

Bilancio demografico

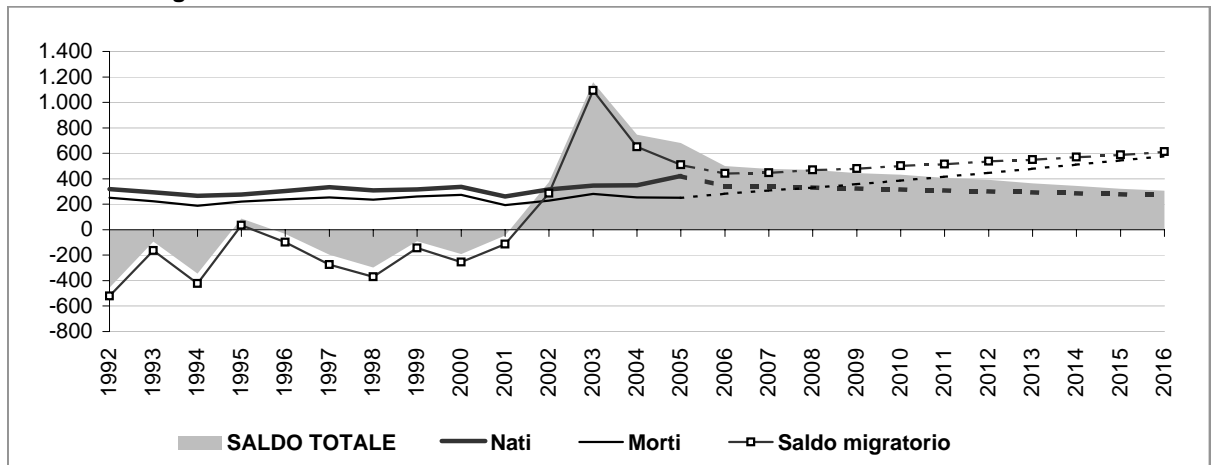

Popolazione per età e provenienza

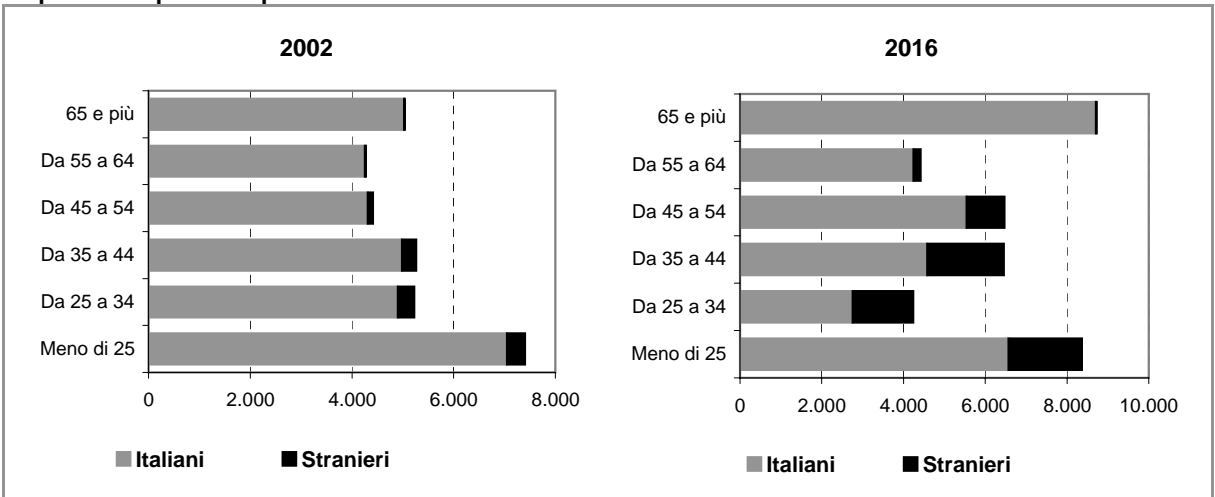

Comune di SAN GIULIANO MILANESE

Scheda 2.a. FAMIGLIE E DOMANDA PRIMARIA (ipotesi BASE)

Famiglie residenti

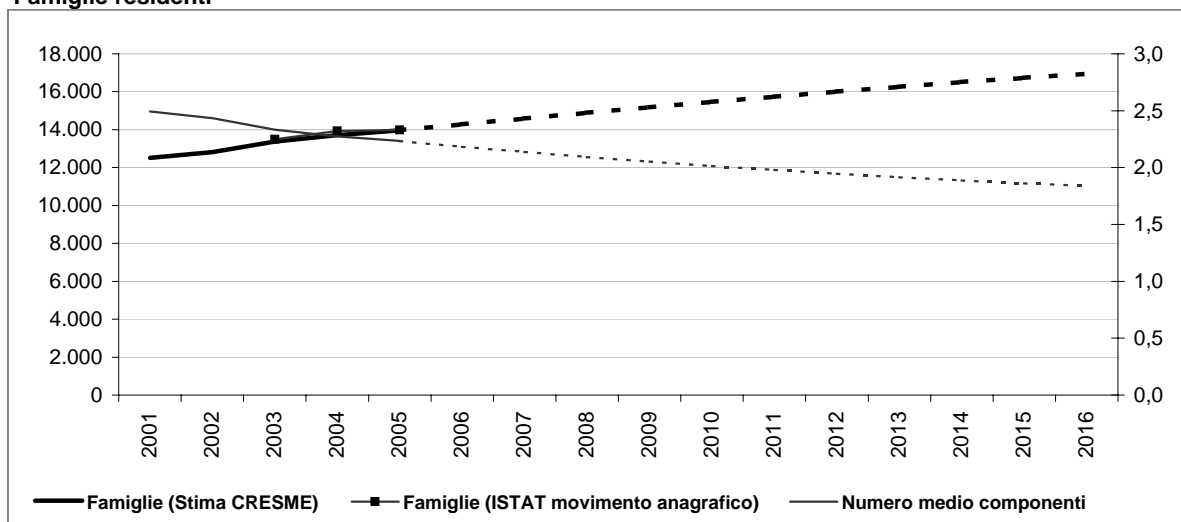

Dati storici e di scenario

	2001 Censimento	2001	2006	2011	2016
Popolazione residente	31.295	31.283	34.703	36.731	38.238
Maschi	15.325	15.333	17.208	18.346	19.219
Femmine	15.970	15.950	17.496	18.385	19.019
> 25 anni	24%	23%	22%	22%	22%
25 - 34	17%	16%	12%	12%	11%
35 - 54	30%	31%	33%	33%	33%
55 - 64	14%	13%	12%	12%	12%
65 e più	15%	17%	20%	20%	23%
di cui di stranieri	852	2.880	4.337	5.835	
Incid. sul popolazione totale	3%	8%	12%	15%	
Famiglie	12.503	12.508	14.278	15.745	16.950
Variazione		5	1.769	1.468	1.205
Variazione media annua			354	294	241
Numero medio componenti	2,5	2,5	2,2	2,0	1,8

Famiglie per età della persona di riferimento

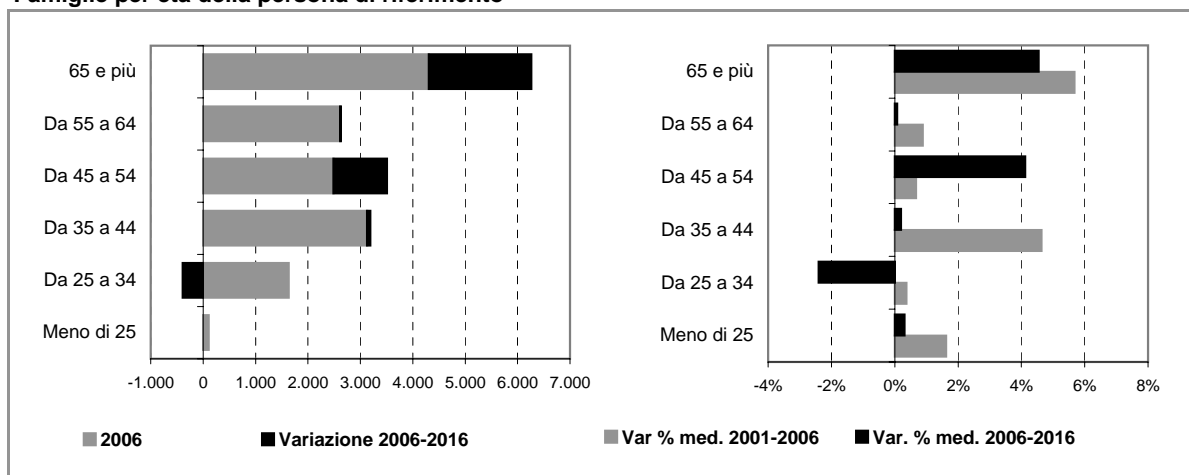

Comune di SAN GIULIANO MILANESE

Scheda 2.b. FAMIGLIE E DOMANDA PRIMARIA (ipotesi POLI ATTRATTORI)

Famiglie residenti

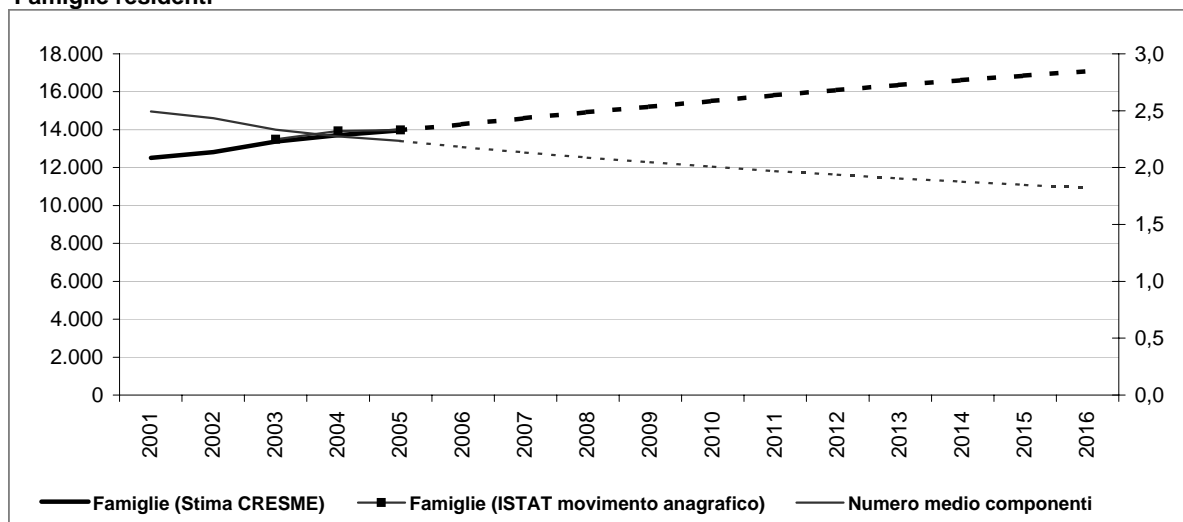

Dati storici e di scenario

	2001 Censimento	2001	2006	2011	2016
Popolazione residente	31.295	31.283	34.743	36.976	38.704
Maschi	15.325	15.333	17.228	18.471	19.457
Femmine	15.970	15.950	17.515	18.505	19.246
> 25 anni	24%	23%	22%	22%	22%
25 - 34	17%	16%	13%	13%	11%
35 - 54	30%	31%	33%	33%	33%
55 - 64	14%	13%	12%	12%	11%
65 e più	15%	17%	20%	20%	23%
di cui di stranieri	852	2.920	4.582	6.300	
Incid. sul popolazione totale	3%	8%	12%	16%	
Famiglie	12.503	12.508	14.288	15.816	17.093
Variazione		5	1.780	1.528	1.277
Variazione media annua			356	306	255
Numero medio componenti	2,5	2,5	2,2	2,0	1,8

Famiglie per età della persona di riferimento

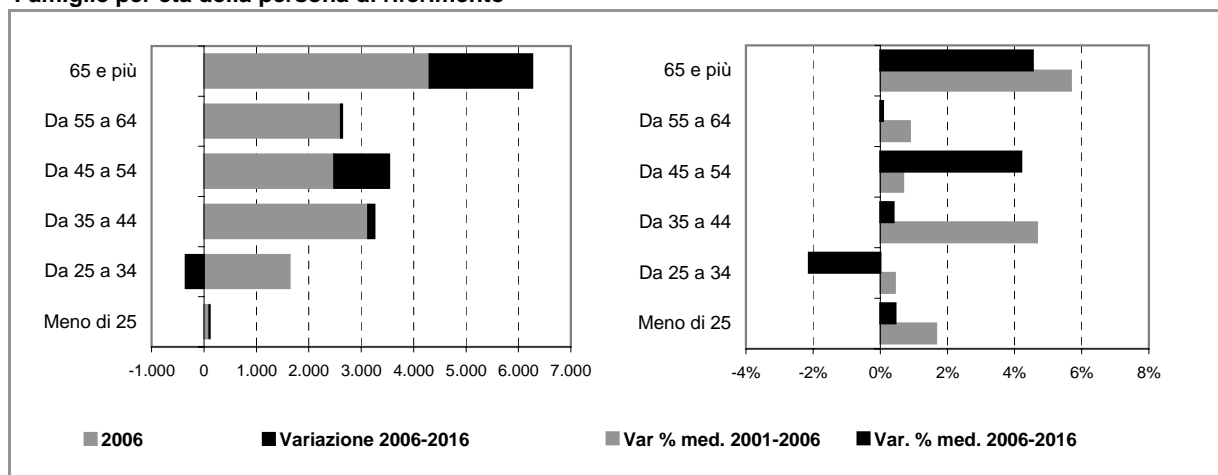

Comune di SAN GIULIANO MILANESE

Scheda 4. STOCK EDILIZIO E OFFERTA RESIDENZIALE

LO STOCK EDILIZIO RESIDENZIALE AL 2001

Abitazioni per tipo di occupazione e titolo di godimento

Occupate da persone residenti	12.442
<i>In proprietà</i>	9.640
<i>In affitto</i>	2.304
<i>Altro titolo</i>	498
Occupate solo da persone non residenti	95
Non occupate	568
Totale	13.105

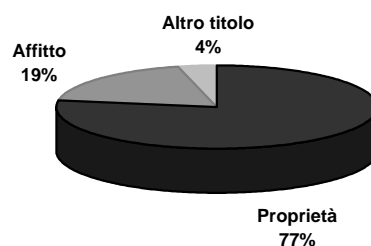

Abitazioni occupate in proprietà per figura giuridica del proprietario

	Proprietà	Affitto	Altro titolo	Totale
Persona fisica	9.494	1.407	420	11.321
Impresa o società	22	83	30	135
Soggetti pubblici, agevolati e convenzionati	49	691	9	749
<i>Cooperativa edilizia</i>	16	58	1	75
<i>Stato, Regione, Provincia, Comune</i>	14	319	6	339
<i>Ente previdenziale</i>	4	30	2	36
<i>IACP o Azienda per il Territorio</i>	15	284	0	299
Altro	75	123	39	237
Totale	9.640	2.304	498	12.442

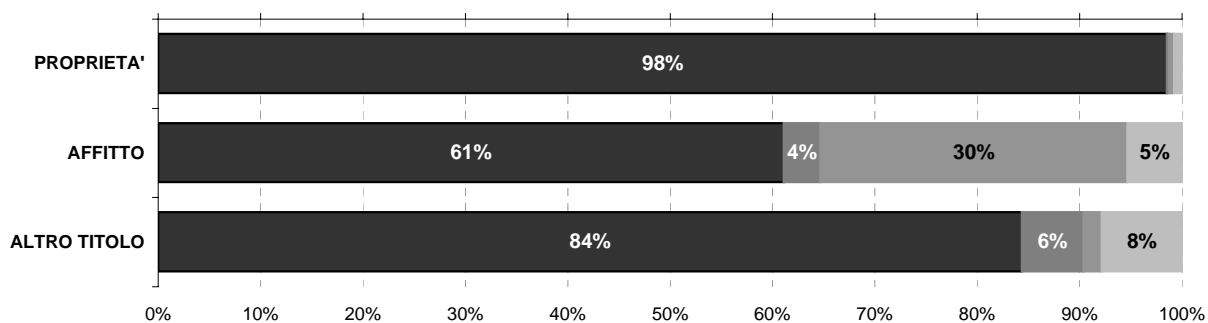

Persona fisica
 Impresa o società
 Soggetti pubblici, agevolati e convenzionati
 Altro

L'ATTIVITA' EDILIZIA RESIDENZIALE

Abitazioni ultimate tra il 2002 ed il 2006

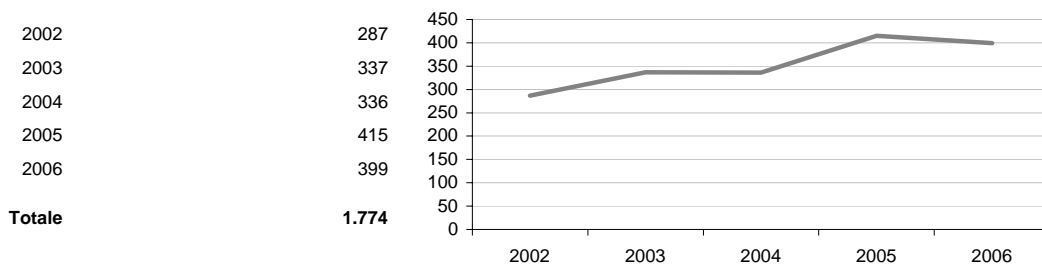

Comune di SAN GIULIANO MILANESE

Scheda 5. LA DOMANDA ABITATIVA

SCENARI DELLA DOMANDA TRA 2006 E 2016

	IPOTESI A*	IPOTESI B*
DOMANDA COMPLESSIVA	2.969	3.112
DOMANDA PREGRESSA AL 2006	297	307
DOMANDA AGGIUNTIVA 2006-2016	2.673	2.804

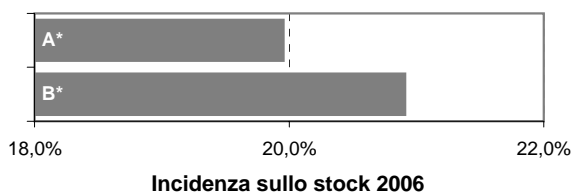

LA DOMANDA PREGRESSA

	IPOTESI A*	IPOTESI B*
DOMANDA PREGRESSA AL 2006	297	307
DOMANDA PREGRESSA AL 2001	296	296
Sovraffollamento	268	268
Coabitazione	27	27
Senza abitazione e con sistemazione precaria	1	1
NUOVE FAMIGLIE 2001-2006	1.775	1.785
ABITAZIONI ULTIME 2001-2006	1.774	1.774

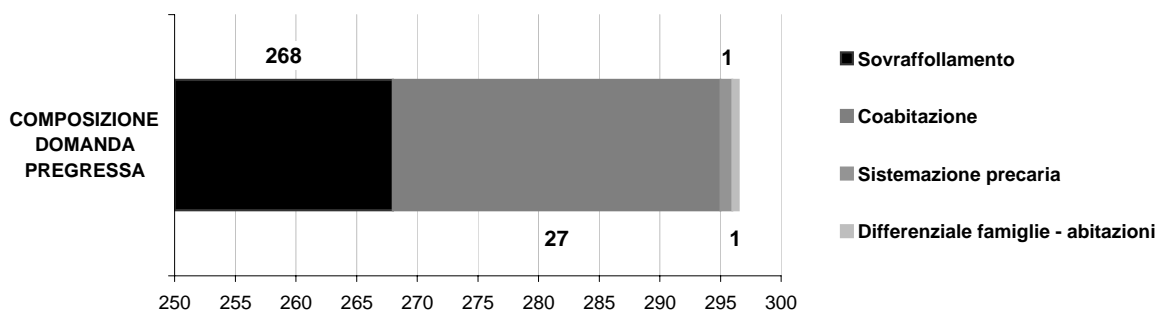
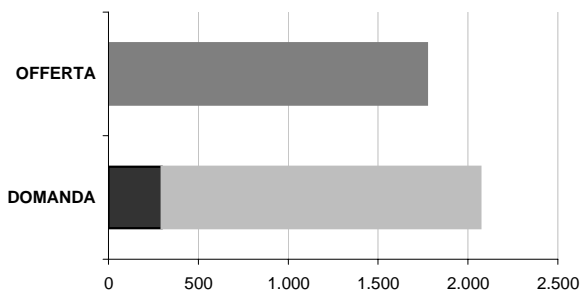

LA DOMANDA AGGIUNTIVA

	IPOTESI A*	IPOTESI B*
NUOVE FAMIGLIE 2001-2006	1.775	1.785
NUOVE FAMIGLIE 2006-2016	2.673	2.804

VARIAZIONE MEDIA ANNUA

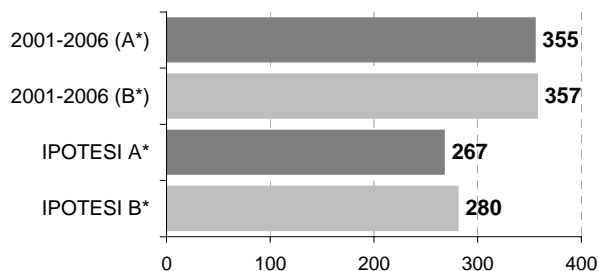

* IPOTESI A = IPOTESI BASE
IPOTESI B = IPOTESI POLI ATTRATTORI

Comune di SAN ZENONE AL LAMBRO

Scheda 1.a. LO SCENARIO DEMOGRAFICO (ipotesi BASE)

Popolazione residente

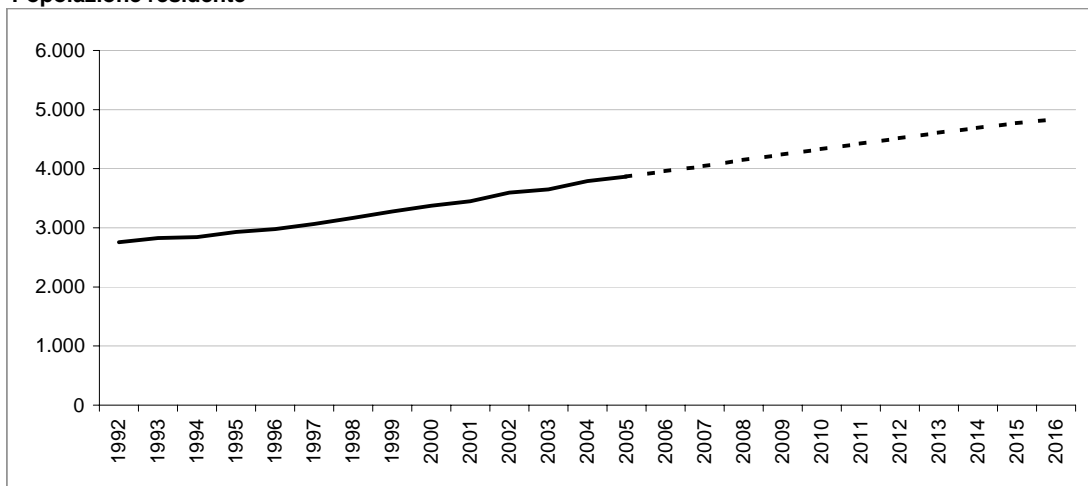

Bilancio demografico

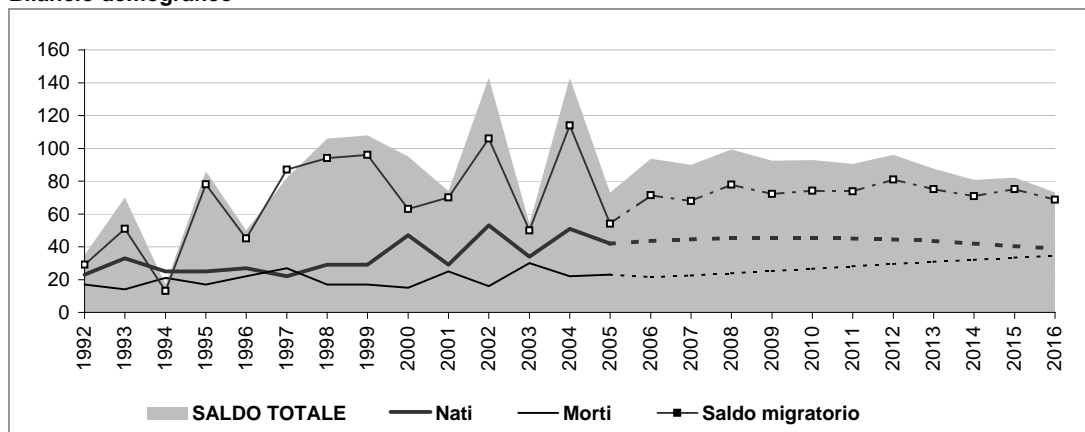

Popolazione per età e provenienza

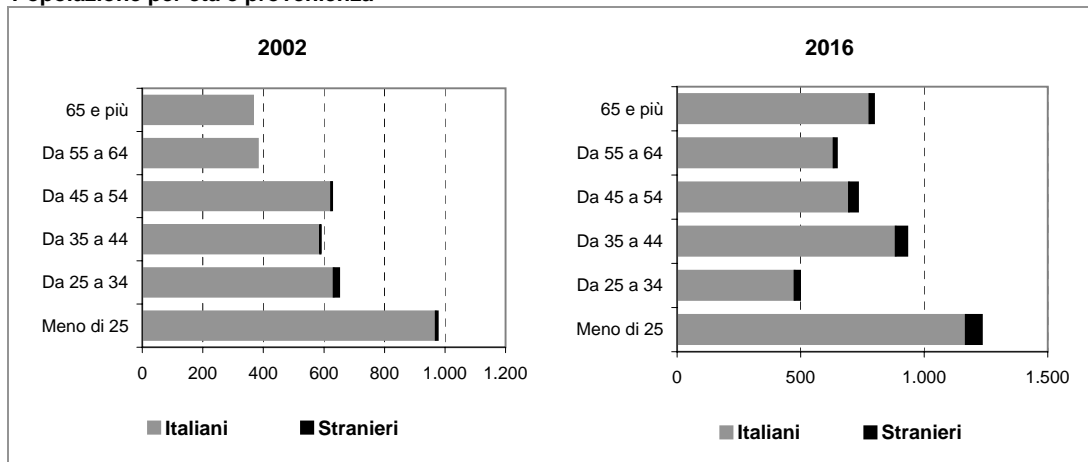

Comune di SAN ZENONE AL LAMBRO

Scheda 1.b. LO SCENARIO DEMOGRAFICO (ipotesi POLI ATTRATTORI)

Popolazione residente

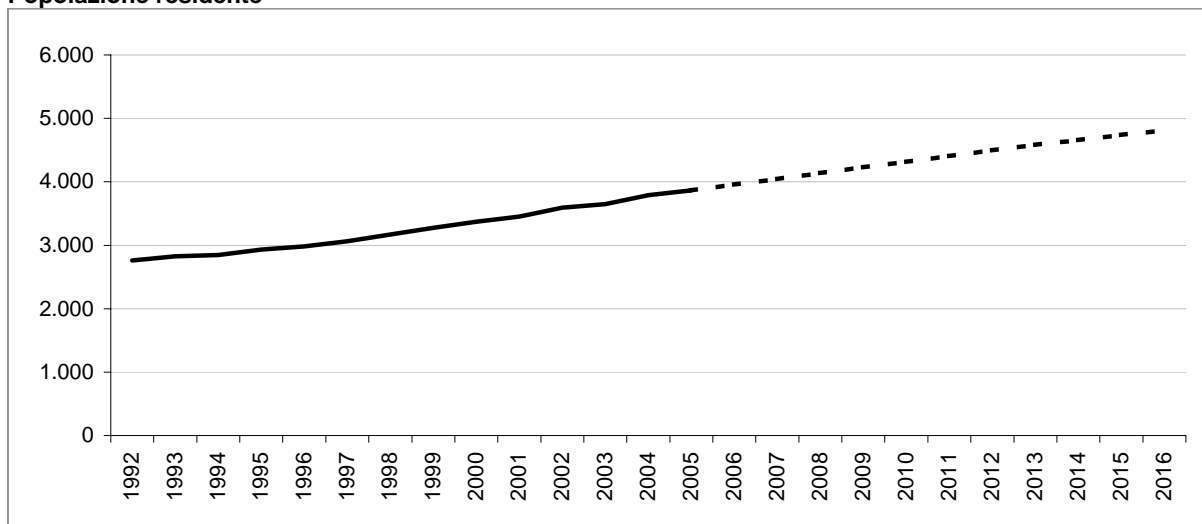

Bilancio demografico

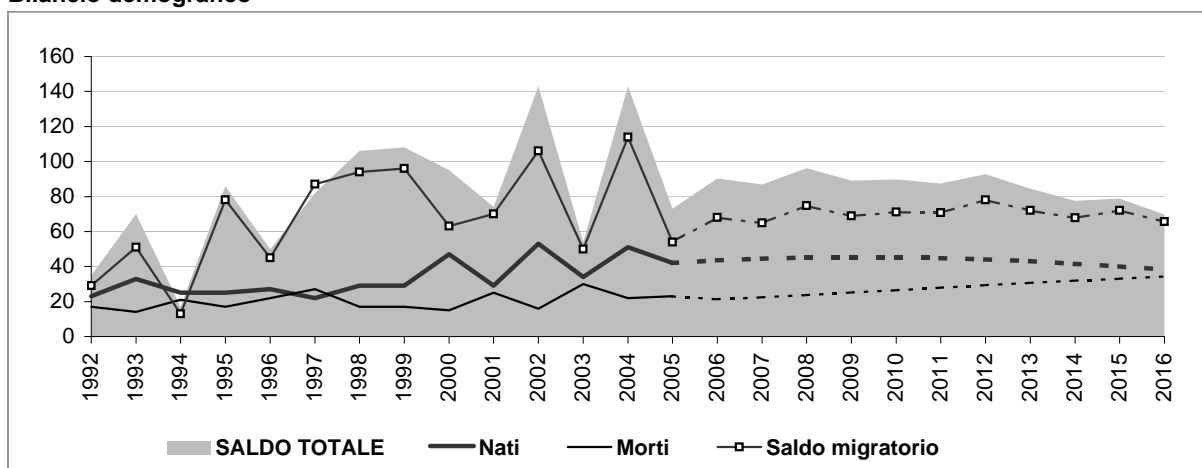

Popolazione per età e provenienza

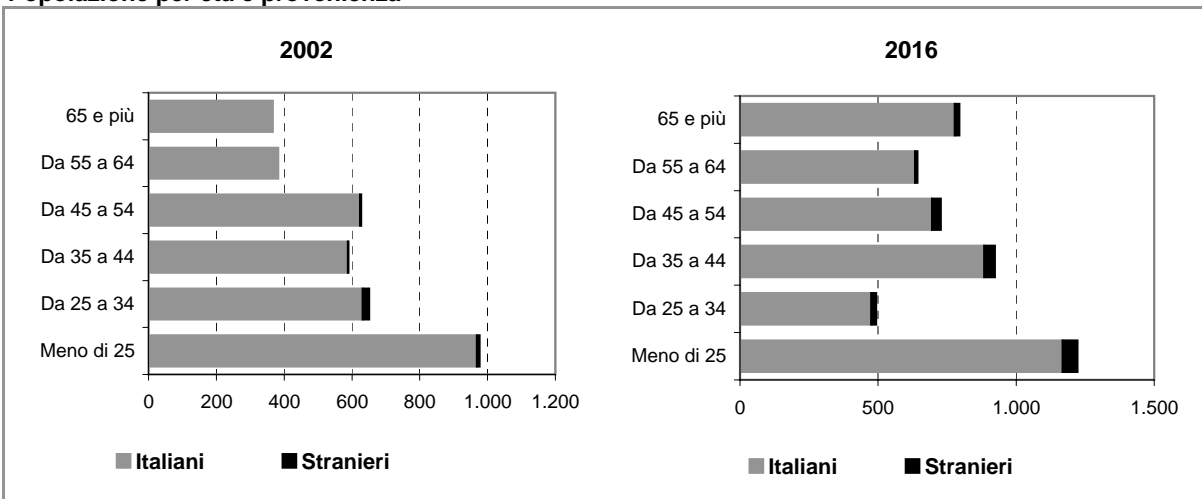

Comune di SAN ZENONE AL LAMBRO

Scheda 2.a. FAMIGLIE E DOMANDA PRIMARIA (ipotesi BASE)

Famiglie residenti

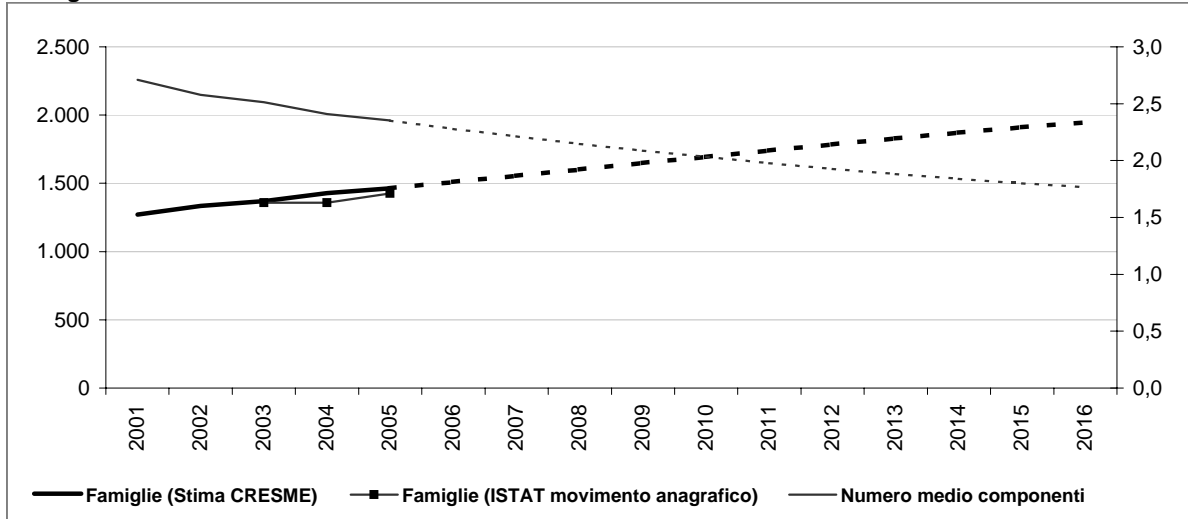

Dati storici e di scenario

	2001 Censimento	2001	2006	2011	2016
Popolazione residente	3.446	3.451	3.958	4.423	4.843
Maschi	1.725	1.735	2.006	2.235	2.433
Femmine	1.721	1.716	1.952	2.188	2.409
> 25 anni	28%	26%	25%	25%	25%
25 - 34	18%	17%	14%	14%	10%
35 - 54	34%	33%	34%	34%	34%
55 - 64	10%	13%	15%	15%	13%
65 e più	10%	11%	13%	13%	16%
di cui di stranieri	26		110	159	207
Incid. sul popolazione totale	1%		3%	4%	4%
Famiglie	1.272	1.270	1.511	1.741	1.947
Variazione		-2	241	230	206
Variazione media annua			48	46	41
Numero medio componenti	2,7	2,7	2,3	2,0	1,8

Famiglie per età della persona di riferimento

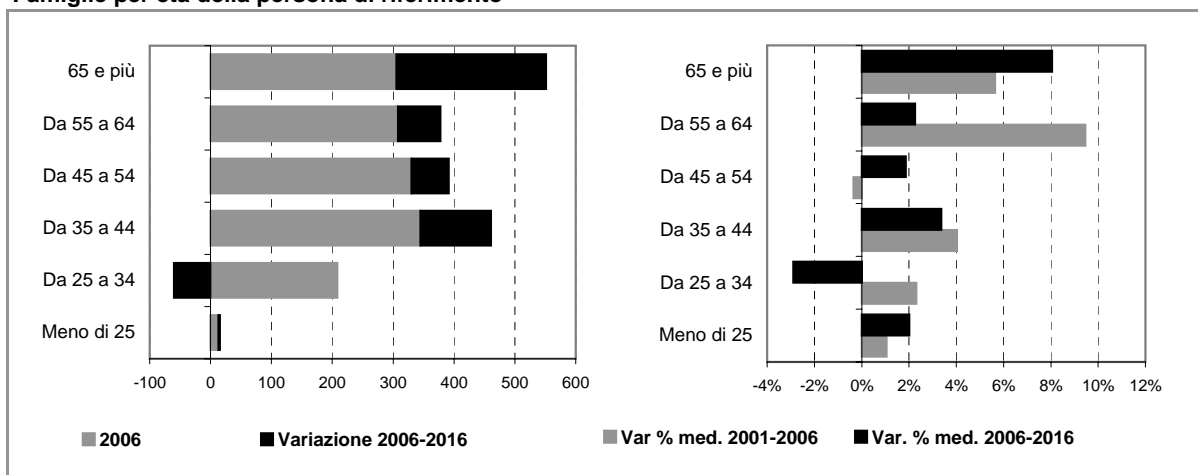

Comune di SAN ZENONE AL LAMBRO

Scheda 2.b. FAMIGLIE E DOMANDA PRIMARIA (ipotesi POLI ATTRATTORI)

Famiglie residenti

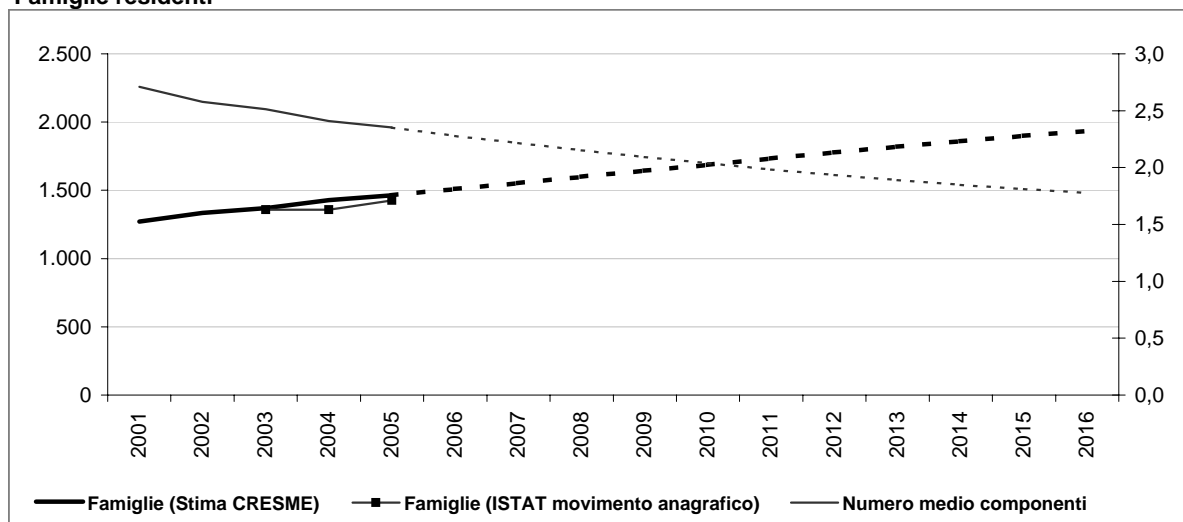

Dati storici e di scenario

	2001 Censimento	2001	2006	2011	2016
Popolazione residente	3.446	3.451	3.954	4.404	4.807
Maschi	1.725	1.735	2.004	2.226	2.417
Femmine	1.721	1.716	1.950	2.178	2.390
> 25 anni	28%	26%	25%	25%	25%
25 - 34	18%	17%	14%	14%	10%
35 - 54	34%	33%	34%	34%	34%
55 - 64	10%	13%	15%	15%	13%
65 e più	10%	11%	13%	13%	17%
di cui di stranieri	26		106	140	171
Incid. sul popolazione totale	1%		3%	3%	4%
Famiglie	1.272	1.270	1.510	1.734	1.934
Variazione		-2	239	224	200
Variazione media annua			48	45	40
Numero medio componenti	2,7	2,7	2,3	2,0	1,8

Famiglie per età della persona di riferimento

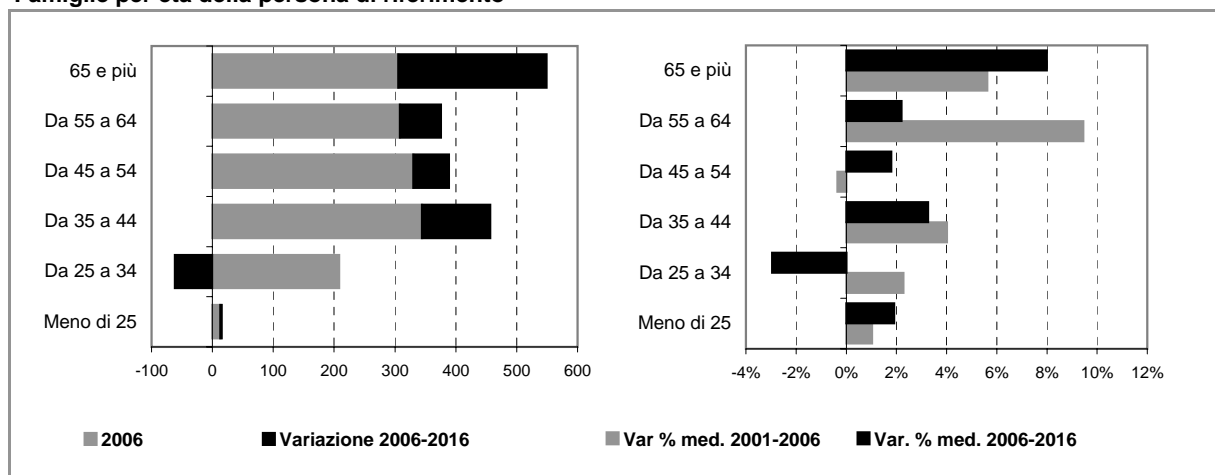

Comune di SAN ZENONE AL LAMBRO

Scheda 4. STOCK EDILIZIO E OFFERTA RESIDENZIALE

LO STOCK EDILIZIO RESIDENZIALE AL 2001

Abitazioni per tipo di occupazione e titolo di godimento

Occupate da persone residenti	1.271
<i>In proprietà</i>	1.086
<i>In affitto</i>	114
<i>Altro titolo</i>	71
Occupate solo da persone non residenti	6
Non occupate	55
Totale	1.332

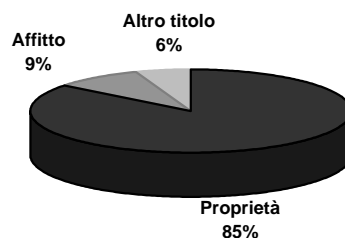

Abitazioni occupate in proprietà per figura giuridica del proprietario

	Proprietà	Affitto	Altro titolo	Totale
Persona fisica	n.d.	n.d.	n.d.	n.d.
Impresa o società	n.d.	n.d.	n.d.	n.d.
Soggetti pubblici, agevolati e convenzionati	n.d.	n.d.	n.d.	n.d.
<i>Cooperativa edilizia</i>	n.d.	n.d.	n.d.	n.d.
<i>Stato, Regione, Provincia, Comune</i>	n.d.	n.d.	n.d.	n.d.
<i>Ente previdenziale</i>	n.d.	n.d.	n.d.	n.d.
<i>IACP o Azienda per il Territorio</i>	n.d.	n.d.	n.d.	n.d.
Altro	n.d.	n.d.	n.d.	n.d.
Totale	1.086	114	71	1.271

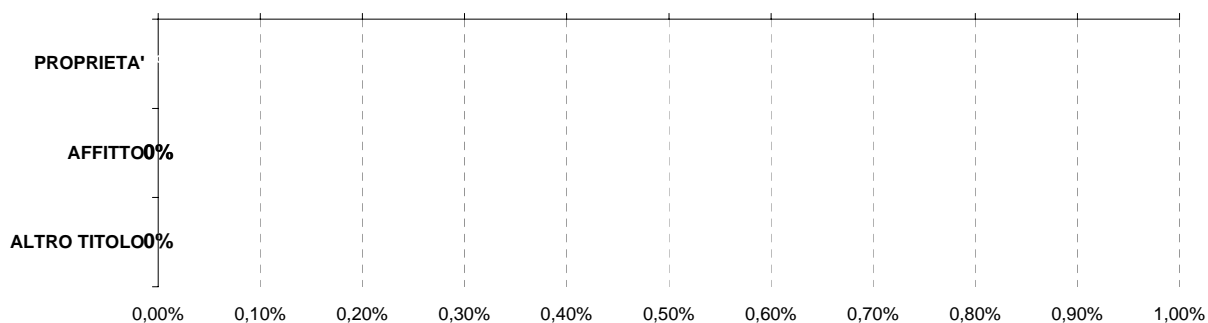

Persona fisica
 Impresa o società
 Soggetti pubblici, agevolati e convenzionati
 Altro

L'ATTIVITA' EDILIZIA RESIDENZIALE

Abitazioni ultimate tra il 2002 ed il 2006

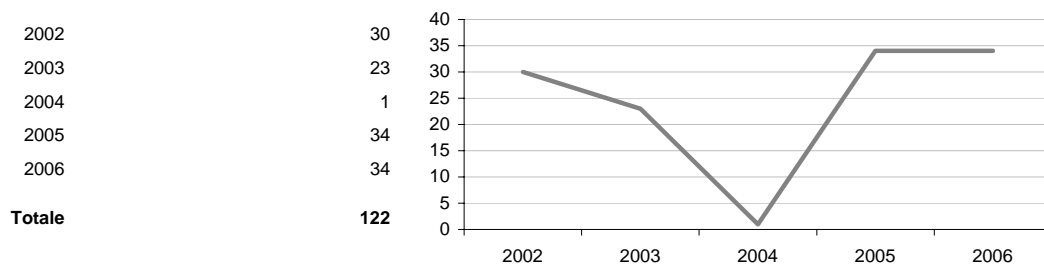

Comune di SAN ZENONE AL LAMBRO

Scheda 5. LA DOMANDA ABITATIVA

SCENARI DELLA DOMANDA TRA 2006 E 2016

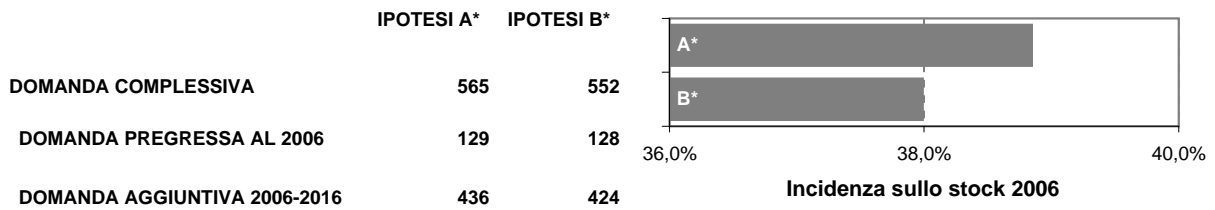

LA DOMANDA PREGRESSA

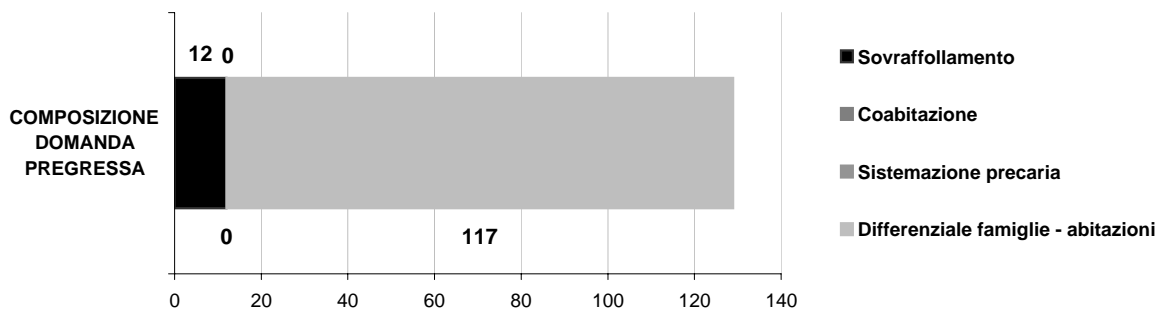
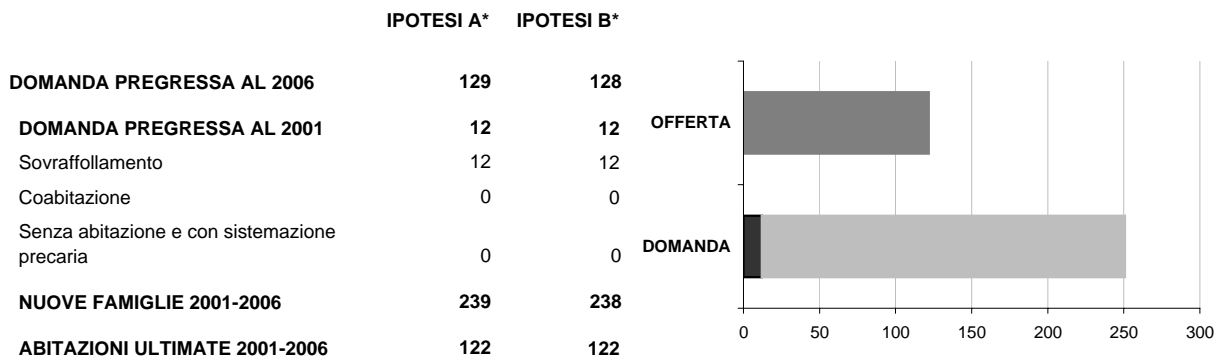

LA DOMANDA AGGIUNTIVA

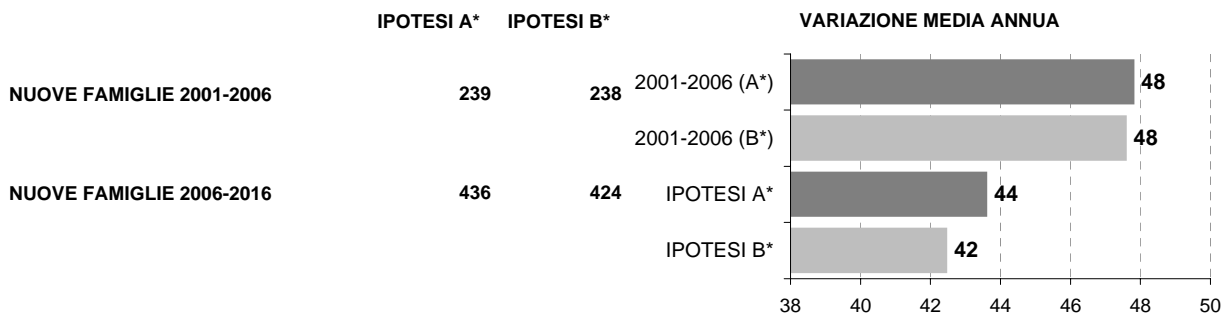

* IPOTESI A = IPOTESI BASE
IPOTESI B = IPOTESI POLI ATTRATTORI

Comune di TRIBIANO

Scheda 1.a. LO SCENARIO DEMOGRAFICO (ipotesi BASE)

Popolazione residente

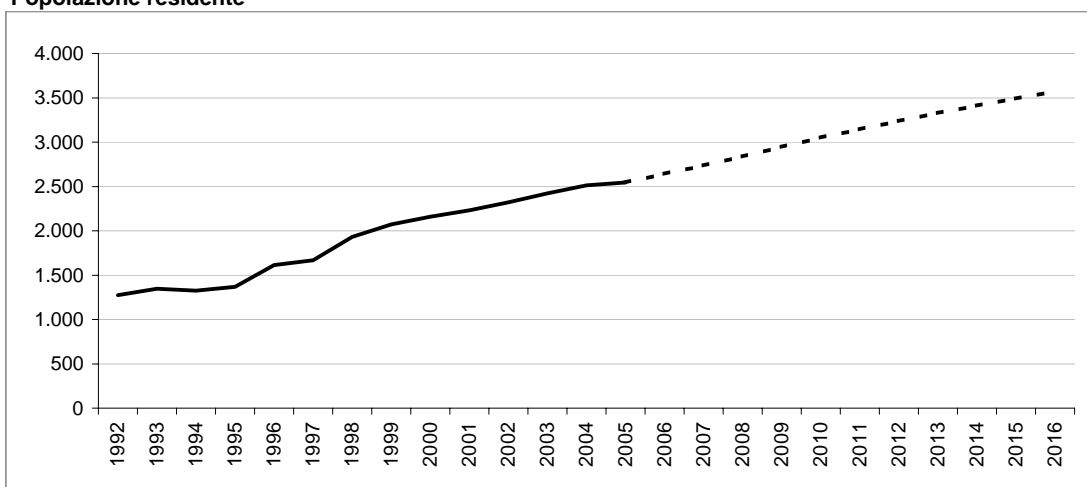

Bilancio demografico

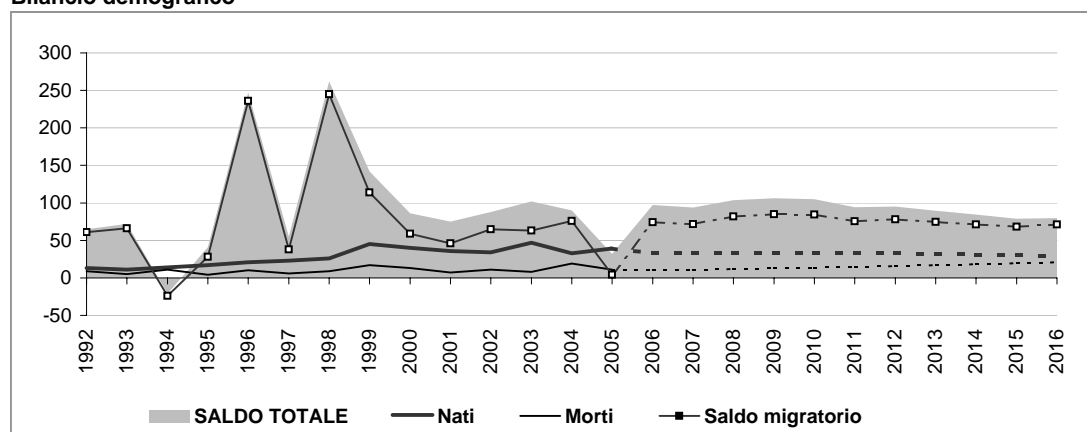

Popolazione per età e provenienza

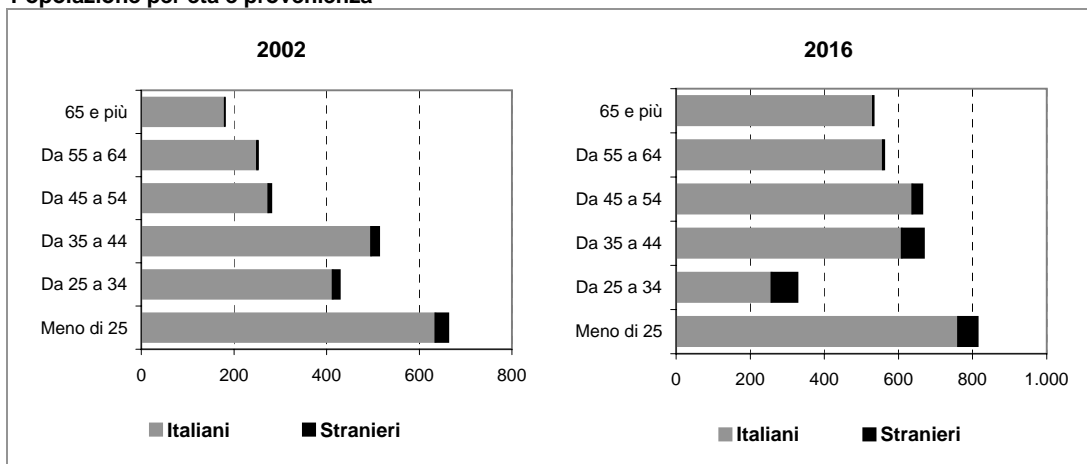

Comune di TRIBIANO

Scheda 1.b. LO SCENARIO DEMOGRAFICO (ipotesi POLI ATTRATTORI)

Popolazione residente

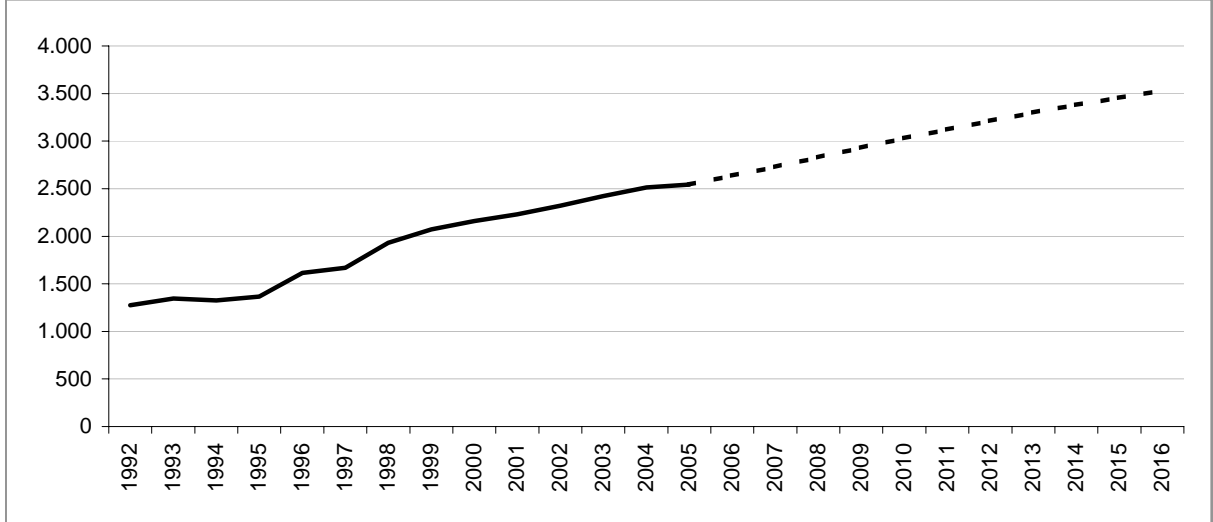

Bilancio demografico

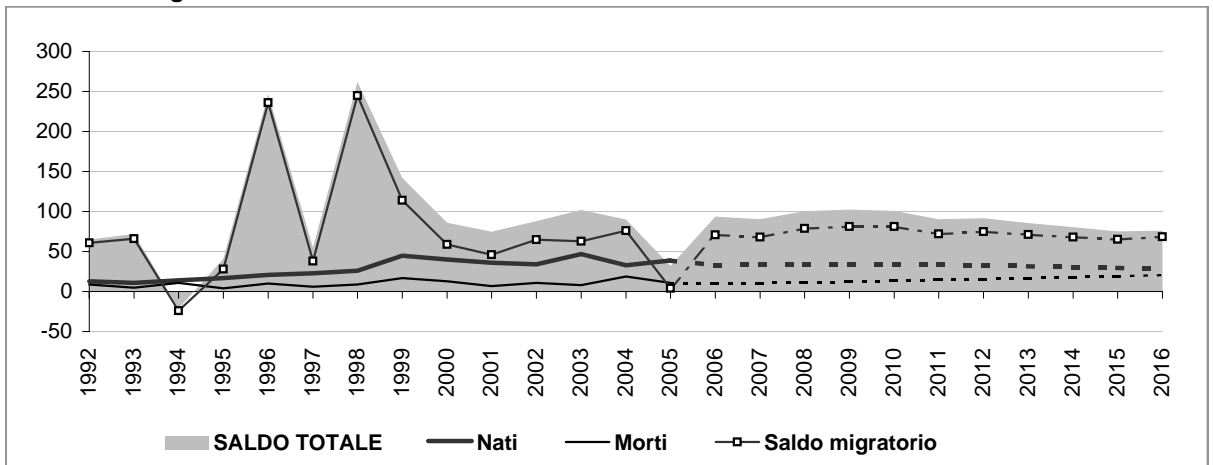

Popolazione per età e provenienza

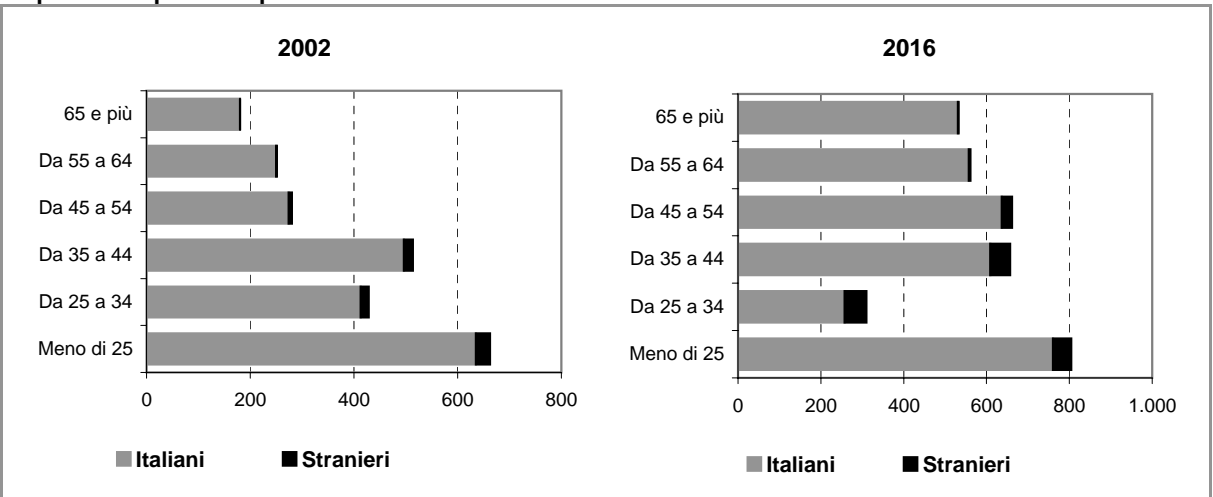

Comune di TRIBIANO

Scheda 2.a. FAMIGLIE E DOMANDA PRIMARIA (ipotesi BASE)

Famiglie residenti

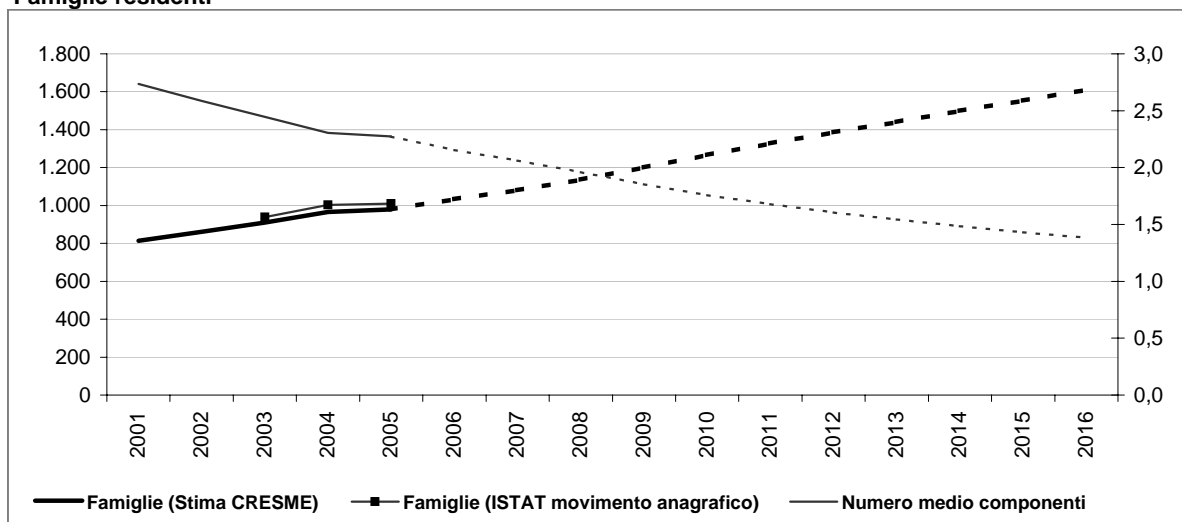

Dati storici e di scenario

	2001 Censimento	2001	2006	2011	2016
Popolazione residente	2.234	2.232	2.641	3.144	3.572
Maschi	1.127	1.126	1.324	1.594	1.824
Femmine	1.107	1.106	1.317	1.550	1.748
> 25 anni	29%	26%	24%	24%	23%
25 - 34	21%	17%	13%	13%	9%
35 - 54	33%	36%	37%	37%	37%
55 - 64	10%	12%	15%	15%	16%
65 e più	8%	9%	11%	11%	15%
di cui di stranieri	69		110	164	220
Incid. sul popolazione totale	3%		4%	5%	6%
Famiglie	813	814	1.033	1.326	1.610
Variazione		1	219	293	284
Variazione media annua			44	59	57
Numero medio componenti	2,7	2,7	2,2	1,7	1,4

Famiglie per età della persona di riferimento

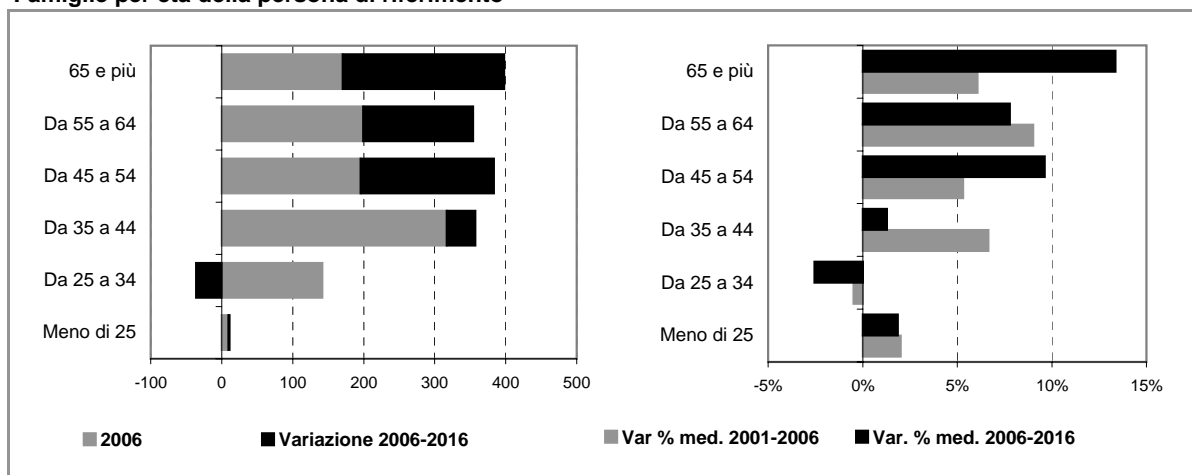

Comune di TRIBIANO

Scheda 2.b. FAMIGLIE E DOMANDA PRIMARIA (ipotesi POLI ATTRATTORI)

Famiglie residenti

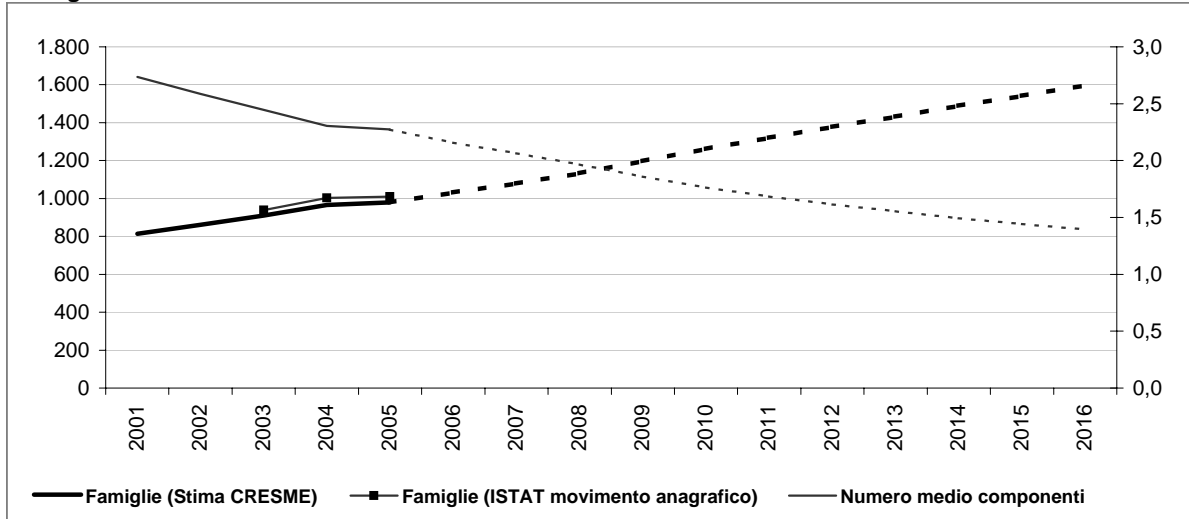

Dati storici e di scenario

	2001 Censimento	2001	2006	2011	2016
Popolazione residente	2.234	2.232	2.637	3.122	3.531
Maschi	1.127	1.126	1.322	1.583	1.803
Femmine	1.107	1.106	1.316	1.540	1.728
> 25 anni	29%	26%	24%	24%	23%
25 - 34	21%	17%	13%	13%	9%
35 - 54	33%	36%	37%	37%	37%
55 - 64	10%	12%	15%	15%	16%
65 e più	8%	9%	11%	11%	15%
di cui di stranieri	69		106	142	179
Incid. sul popolazione totale	3%		4%	5%	5%
Famiglie	813	814	1.032	1.320	1.597
Variazione		1	218	288	277
Variazione media annua			44	58	55
Numero medio componenti	2,7	2,7	2,2	1,7	1,4

Famiglie per età della persona di riferimento

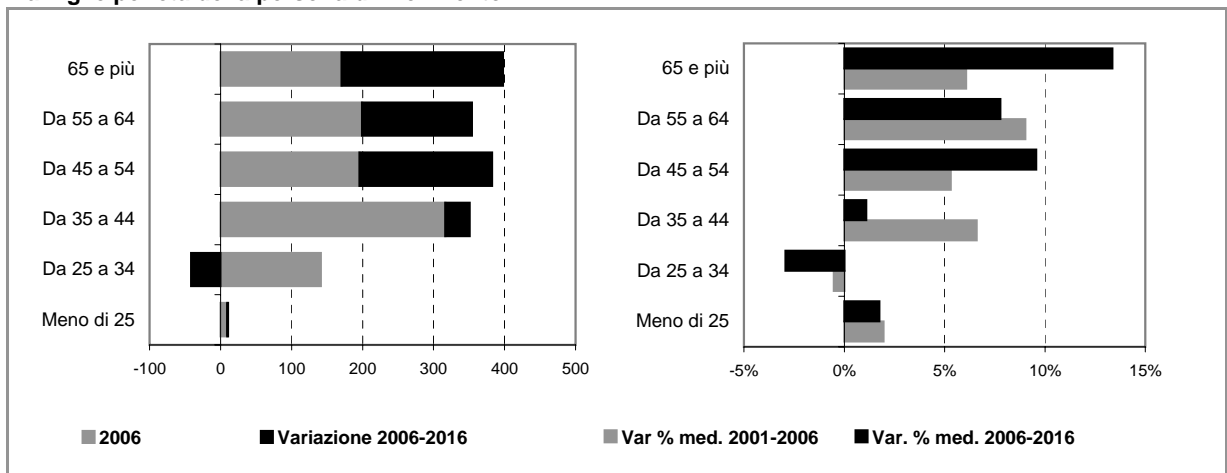

Comune di TRIBIANO

Scheda 4. STOCK EDILIZIO E OFFERTA RESIDENZIALE

LO STOCK EDILIZIO RESIDENZIALE AL 2001

Abitazioni per tipo di occupazione e titolo di godimento

Occupate da persone residenti	810
<i>In proprietà</i>	642
<i>In affitto</i>	101
<i>Altro titolo</i>	67
Occupate solo da persone non residenti	7
Non occupate	14
Totale	831

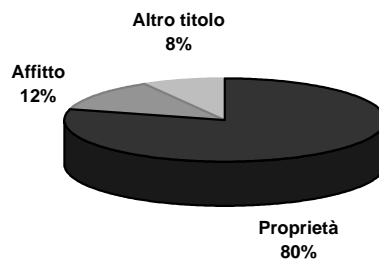

Abitazioni occupate in proprietà per figura giuridica del proprietario

	Proprietà	Affitto	Altro titolo	Totale
Persona fisica	n.d.	n.d.	n.d.	n.d.
Impresa o società	n.d.	n.d.	n.d.	n.d.
Soggetti pubblici, agevolati e convenzionati	n.d.	n.d.	n.d.	n.d.
<i>Cooperativa edilizia</i>	n.d.	n.d.	n.d.	n.d.
<i>Stato, Regione, Provincia, Comune</i>	n.d.	n.d.	n.d.	n.d.
<i>Ente previdenziale</i>	n.d.	n.d.	n.d.	n.d.
<i>IACP o Azienda per il Territorio</i>	n.d.	n.d.	n.d.	n.d.
Altro	n.d.	n.d.	n.d.	n.d.
Totale	642	101	67	810

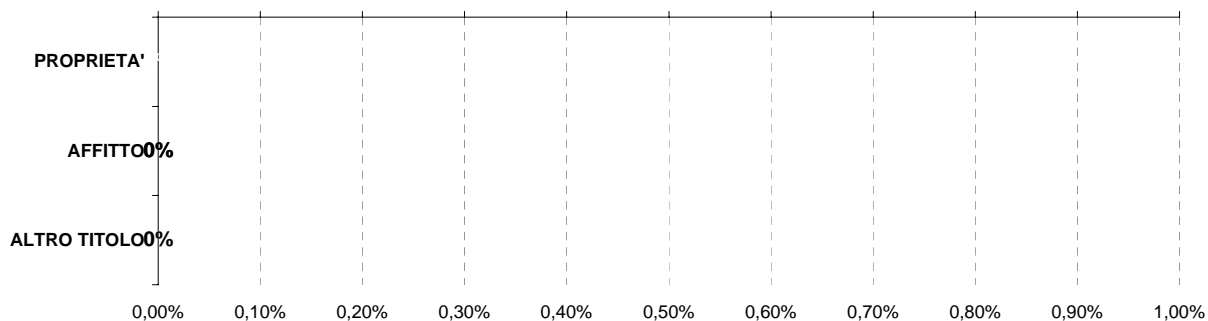

Persona fisica
 Impresa o società
 Soggetti pubblici, agevolati e convenzionati
 Altro

L'ATTIVITA' EDILIZIA RESIDENZIALE

Abitazioni ultimate tra il 2002 ed il 2006

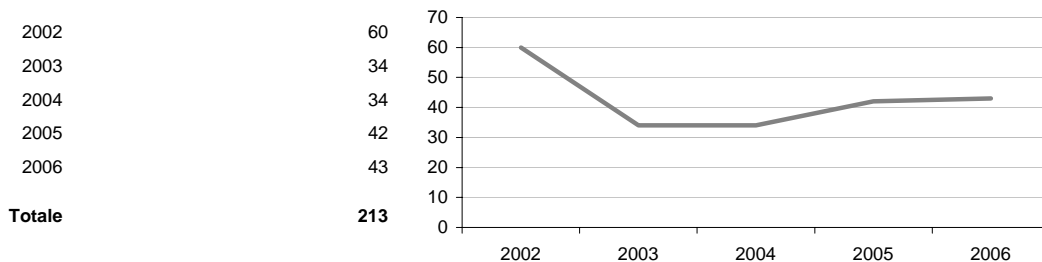

Comune di TRIBIANO

Scheda 5. LA DOMANDA ABITATIVA

SCENARI DELLA DOMANDA TRA 2006 E 2016

	IPOTESI A*	IPOTESI B*
DOMANDA COMPLESSIVA	597	584
DOMANDA PREGRESSA AL 2006	20	19
DOMANDA AGGIUNTIVA 2006-2016	577	565

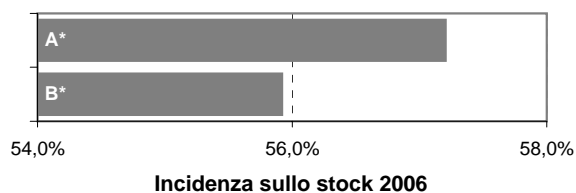

LA DOMANDA PREGRESSA

	IPOTESI A*	IPOTESI B*
DOMANDA PREGRESSA AL 2006	20	19
DOMANDA PREGRESSA AL 2001	13	13
Sovraffollamento	12	12
Coabitazione	1	1
Senza abitazione e con sistemazione precaria	0	0
NUOVE FAMIGLIE 2001-2006	220	219
ABITAZIONI ULTIME 2001-2006	213	213

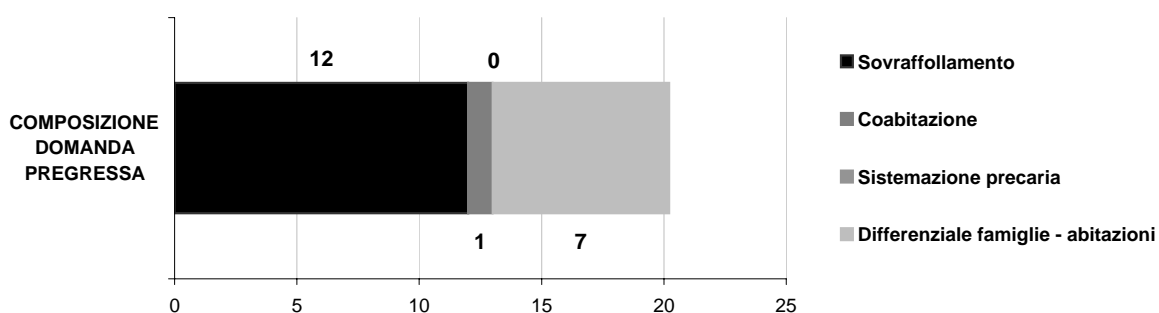
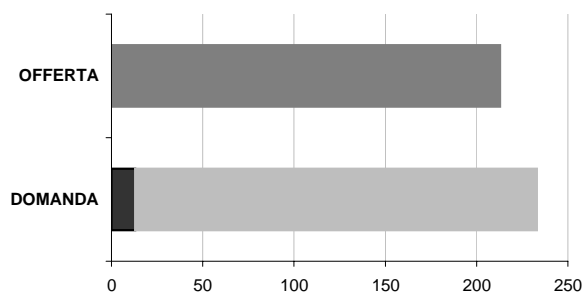

LA DOMANDA AGGIUNTIVA

	IPOTESI A*	IPOTESI B*
NUOVE FAMIGLIE 2001-2006	220	219
NUOVE FAMIGLIE 2006-2016	577	565

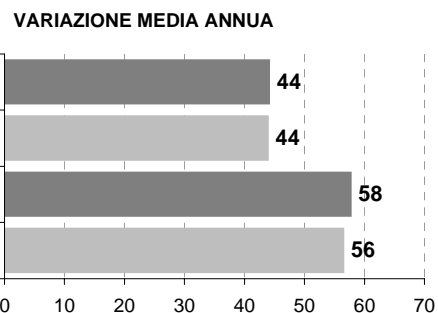

* IPOTESI A = IPOTESI BASE
IPOTESI B = IPOTESI POLI ATTRATTORI

Comune di VIZZOLO PREDABISSI

Scheda 1.a. LO SCENARIO DEMOGRAFICO (ipotesi BASE)

Popolazione residente

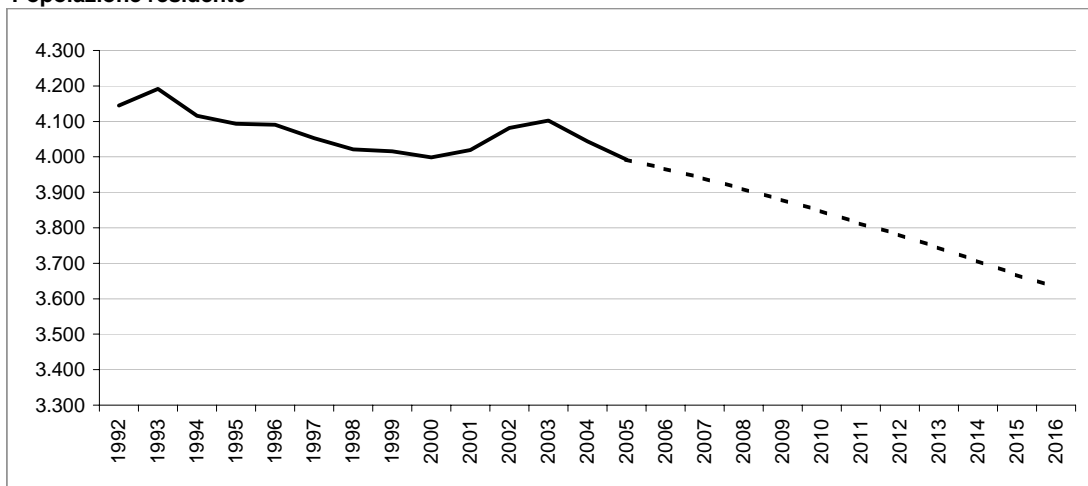

Bilancio demografico

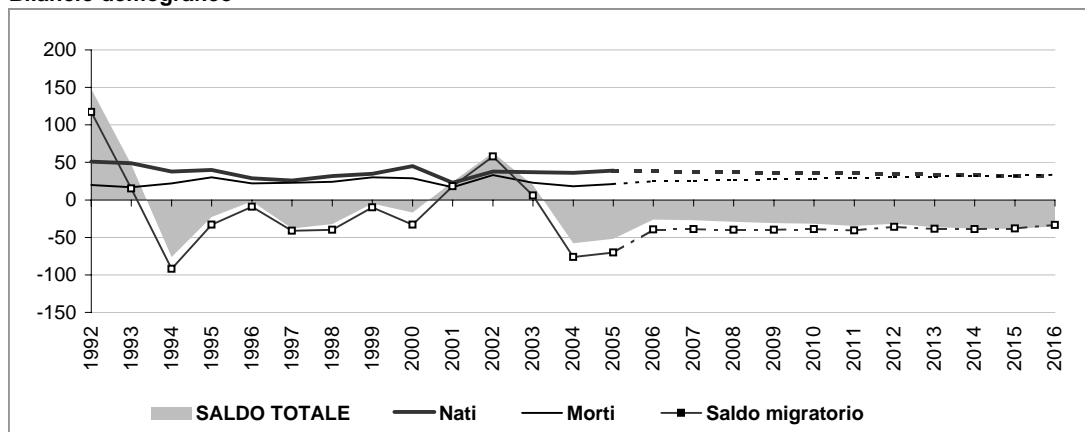

Popolazione per età e provenienza

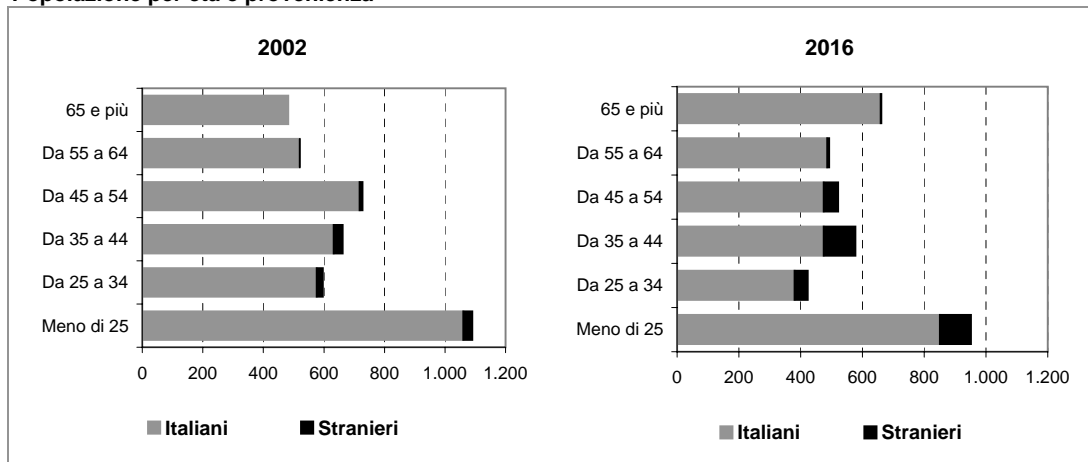

Comune di VIZZOLO PREDABISSI

Scheda 1.b. LO SCENARIO DEMOGRAFICO (ipotesi POLI ATTRATTORI)

Popolazione residente

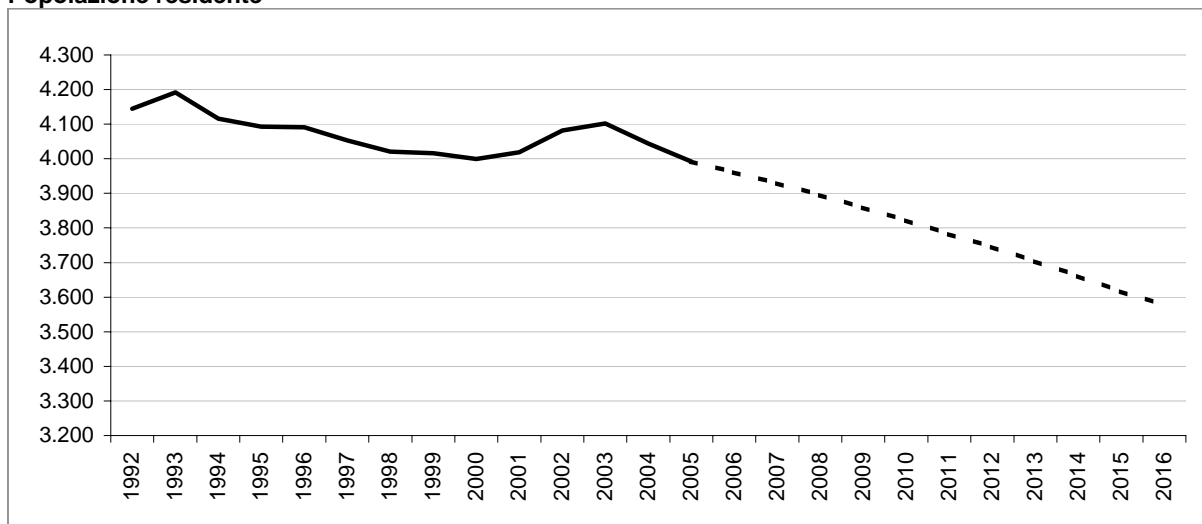

Bilancio demografico

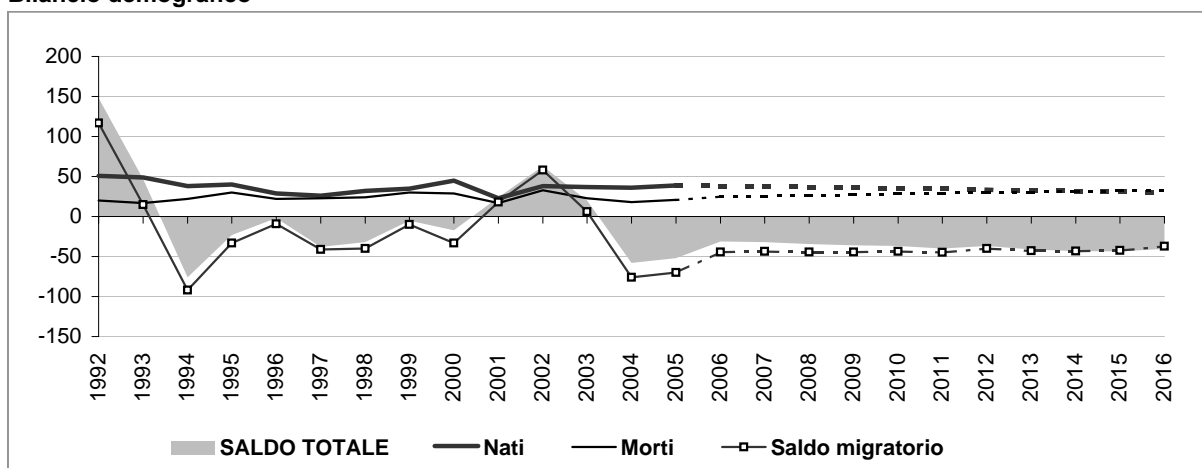

Popolazione per età e provenienza

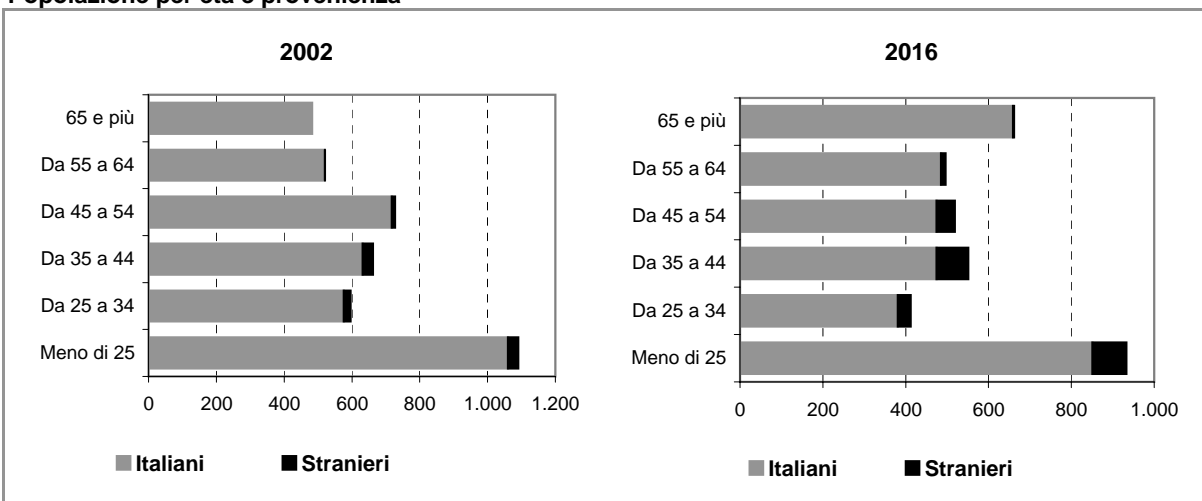

Comune di VIZZOLO PREDABISSI

Scheda 2.a. FAMIGLIE E DOMANDA PRIMARIA (ipotesi BASE)

Famiglie residenti

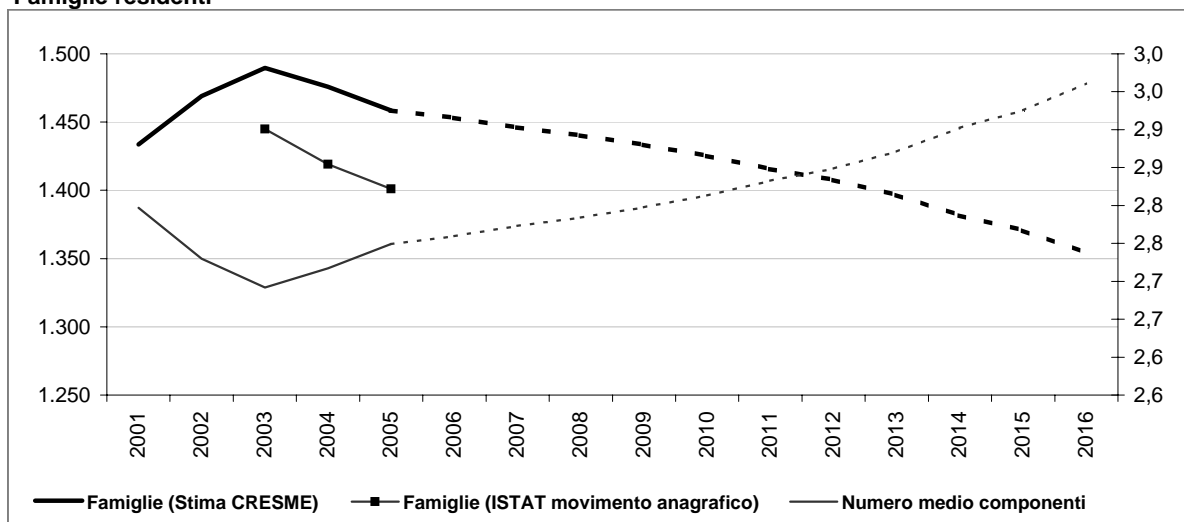

Dati storici e di scenario

	2001 Censimento	2001	2006	2011	2016
Popolazione residente	4.023	4.019	3.966	3.812	3.632
Maschi	2.011	2.007	1.951	1.846	1.732
Femmine	2.012	2.012	2.015	1.966	1.900
> 25 anni	27%	26%	26%	26%	26%
25 - 34	14%	14%	13%	13%	12%
35 - 54	35%	33%	31%	31%	30%
55 - 64	12%	13%	14%	14%	14%
65 e più	11%	14%	16%	16%	18%
di cui di stranieri	75		155	233	307
Incid. sul popolazione totale	2%		4%	6%	8%
Famiglie	1.436	1.434	1.453	1.416	1.354
Variazione		-2	19	-37	-61
Variazione media annua			4	-7	-12
Numero medio componenti	2,8	2,8	2,8	2,8	3,0

Famiglie per età della persona di riferimento

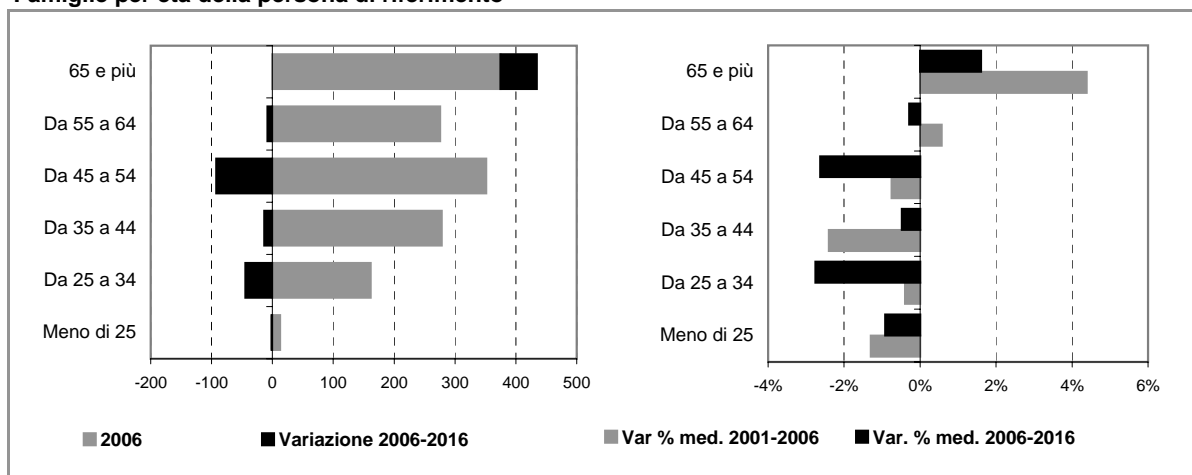

Comune di VIZZOLO PREDABISSI

Scheda 2.b. FAMIGLIE E DOMANDA PRIMARIA (ipotesi POLI ATTRATTORI)

Famiglie residenti

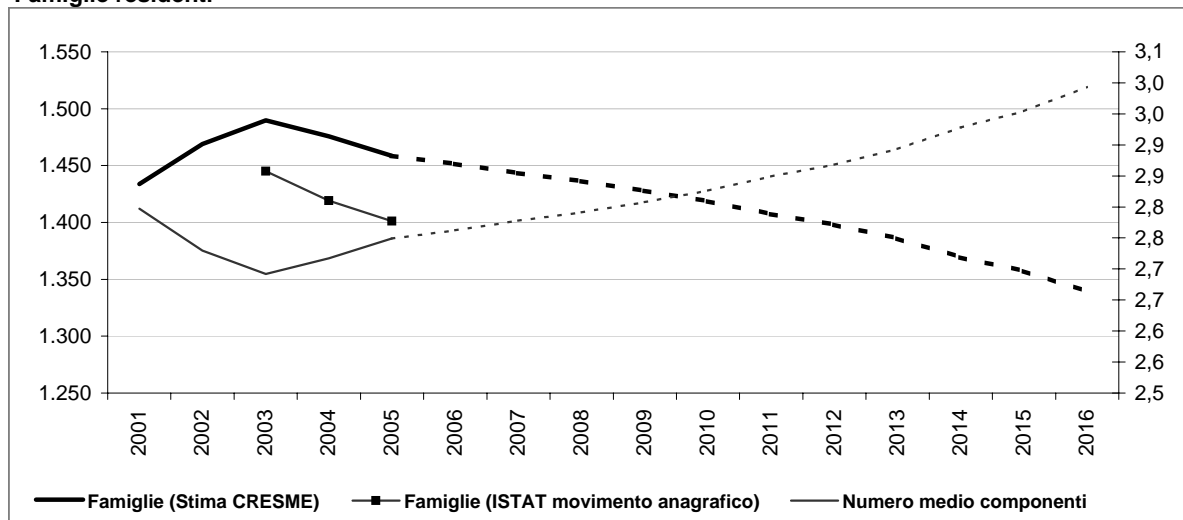

Dati storici e di scenario

	2001 Censimento	2001	2006	2011	2016
Popolazione residente	4.023	4.019	3.961	3.782	3.576
Maschi	2.011	2.007	1.948	1.829	1.701
Femmine	2.012	2.012	2.013	1.953	1.876
> 25 anni	27%	26%	26%	26%	26%
25 - 34	14%	14%	13%	13%	12%
35 - 54	35%	33%	31%	31%	30%
55 - 64	12%	13%	14%	14%	14%
65 e più	11%	14%	16%	16%	19%
di cui di stranieri	75		150	203	251
Incid. sul popolazione totale	2%		4%	5%	7%
Famiglie	1.436	1.434	1.452	1.407	1.339
Variazione		-2	18	-44	-68
Variazione media annua			4	-9	-14
Numero medio componenti	2,8	2,8	2,8	2,8	3,0

Famiglie per età della persona di riferimento

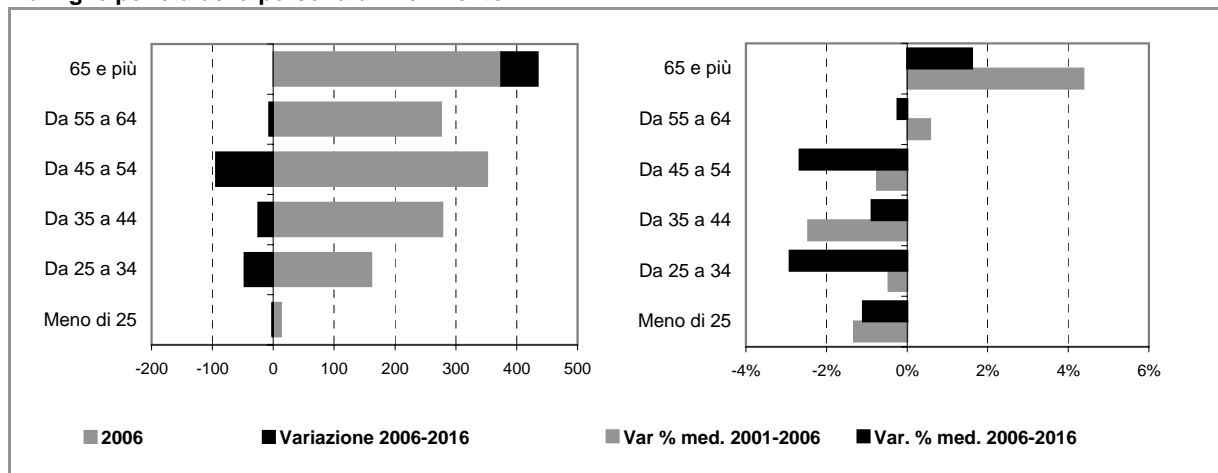

Comune di VIZZOLO PREDABISSI

Scheda 4. STOCK EDILIZIO E OFFERTA RESIDENZIALE

LO STOCK EDILIZIO RESIDENZIALE AL 2001

Abitazioni per tipo di occupazione e titolo di godimento

Occupate da persone residenti	1.431
<i>In proprietà</i>	1.160
<i>In affitto</i>	218
<i>Altro titolo</i>	53
Occupate solo da persone non residenti	6
Non occupate	48
Totale	1.485

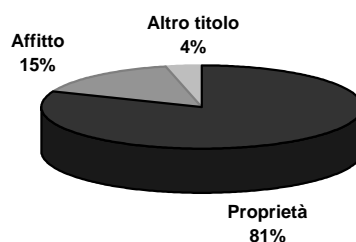

Abitazioni occupate in proprietà per figura giuridica del proprietario

	Proprietà	Affitto	Altro titolo	Totale
Persona fisica	n.d.	n.d.	n.d.	n.d.
Impresa o società	n.d.	n.d.	n.d.	n.d.
Soggetti pubblici, agevolati e convenzionati	n.d.	n.d.	n.d.	n.d.
<i>Cooperativa edilizia</i>	n.d.	n.d.	n.d.	n.d.
<i>Stato, Regione, Provincia, Comune</i>	n.d.	n.d.	n.d.	n.d.
<i>Ente previdenziale</i>	n.d.	n.d.	n.d.	n.d.
<i>IACP o Azienda per il Territorio</i>	n.d.	n.d.	n.d.	n.d.
Altro	n.d.	n.d.	n.d.	n.d.
Totale	1.160	218	53	1.431

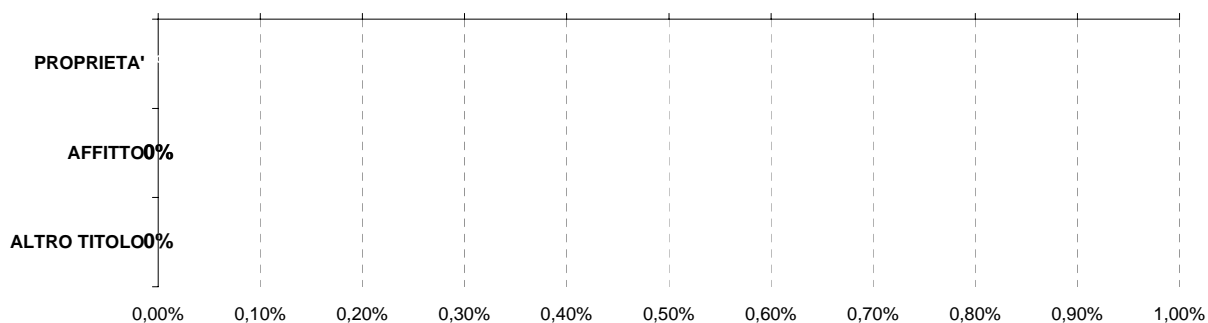

Persona fisica
 Impresa o società
 Soggetti pubblici, agevolati e convenzionati
 Altro

L'ATTIVITA' EDILIZIA RESIDENZIALE

Abitazioni ultimate tra il 2002 ed il 2006

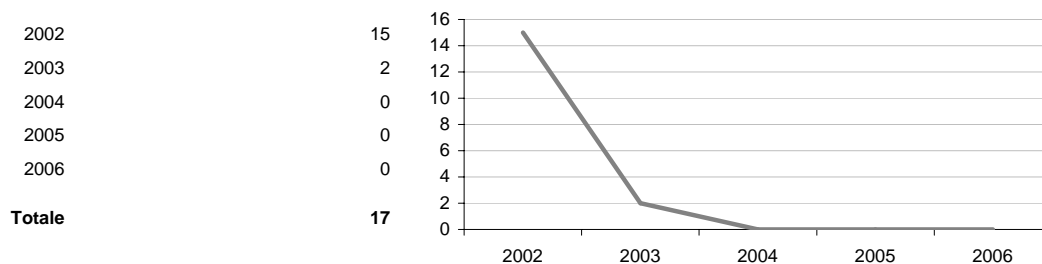

Comune di VIZZOLO PREDABISSI

Scheda 5. LA DOMANDA ABITATIVA

SCENARI DELLA DOMANDA TRA 2006 E 2016

	IPOTESI A*	IPOTESI B*
DOMANDA COMPLESSIVA	-84	-99
DOMANDA PREGRESSA AL 2006	15	14
DOMANDA AGGIUNTIVA 2006-2016	-99	-112

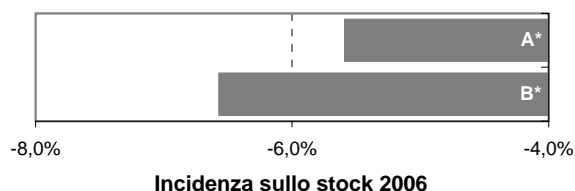

LA DOMANDA PREGRESSA

	IPOTESI A*	IPOTESI B*
DOMANDA PREGRESSA AL 2006	15	14
DOMANDA PREGRESSA AL 2001	15	15
Sovraffollamento	12	12
Coabitazione	2	2
Senza abitazione e con sistemazione precaria	1	1
NUOVE FAMIGLIE 2001-2006	17	16
ABITAZIONI ULTIME 2001-2006	17	17

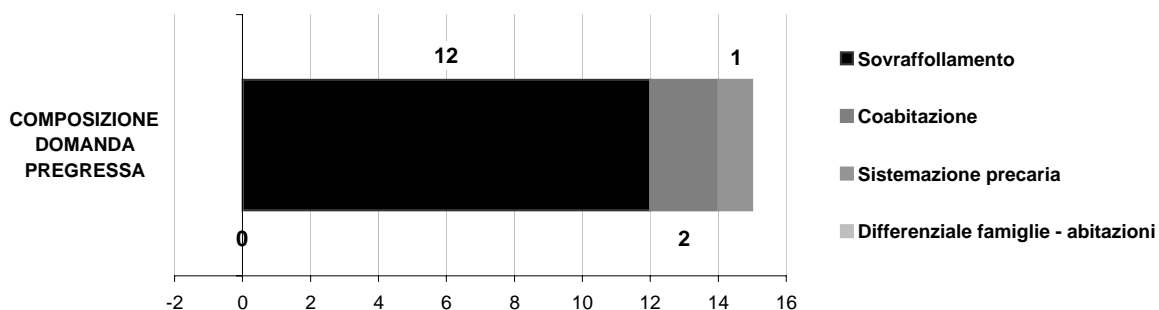
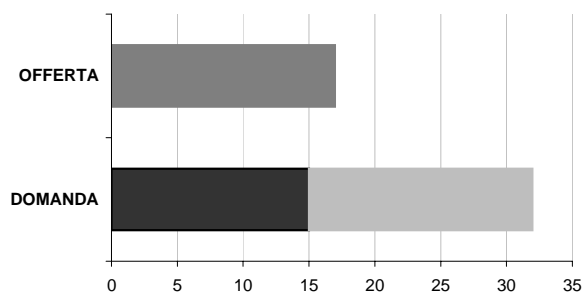

LA DOMANDA AGGIUNTIVA

	IPOTESI A*	IPOTESI B*
NUOVE FAMIGLIE 2001-2006	17	16
NUOVE FAMIGLIE 2006-2016	-99	-112

VARIAZIONE MEDIA ANNUA

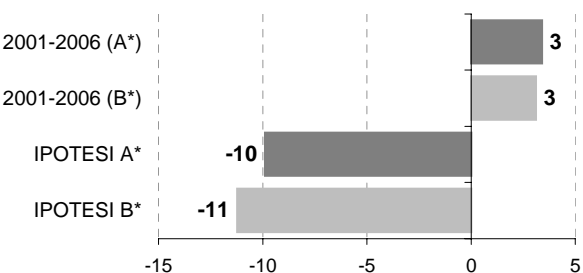

* IPOTESI A = IPOTESI BASE
IPOTESI B = IPOTESI POLI ATTRATTORI

